



002049

XAVIER CONFECÇÕES INDÚSTRIA E COMÉRCIO LTDA – ME. CNPJ: 09 304 773/0001-36.

**FICHA TECNICA DO COLHÃO CERTIFICADO REGISTRO INMETRO.  
DESCRIÇÃO E CARACTERISTICA DO PRODUTO**

**ESPECIFICAÇÃO, FICHA TECNICA COLCHÃO DE BERÇO.**

**MARCA: XAVIER COLCHÕES.**

**MODELO: IRIS**

Colchão e Colchonete infantil FNDE Modelo: IRIS repouso medidas, (LxCxA)0,60x130x0,10cm, 0,70x130x10cm, 0,70x130x0,12cm, espuma flexível 100% poliuretano de alta densidade D18 kg/m<sup>3</sup> Certificado Registro Inmetro, atende requisitos exigidos pela Anvisa, revestimento impermeável Composição: de filme de PVC (polímeros vinílico cloretados) acoplado com tela 100% poliéster de alta tenacidade. Espessura mínima: 0,30 a 0,35 micras. Gramatura mínima: 0,300 a 0,350 gr/m<sup>2</sup>, possui Proteção antiácario antialérgico antifungo, antimoho costuras interna reforçada, sem viés aparente, de fácil higienização, etiqueta com logotipo do programa de avaliação da conformidade contendo lote, dados do fabricante, data de fabricação, marca d'água Xavier Colchões impressa no revestimento para garantir a qualidade do produto evitando falsificação da marca. Garantia 12 meses contra defeito de fabricação após a emissão da nota.



**Instituto Falcão Bauer da Qualidade**

**Certificado de Conformidade  
Certificate of Conformity**

**Colchões e Colchonetes de Espuma Flexível de Poliuretano**

**Nº 07624-01/2019**

Emissão / Issue:  
21/05/2019

Revisão / Review: 00

Validade / Validity:  
20/08/2022

Solicitante:  
Requester:

**XAVIER CONFECÇÕES INDÚSTRIAS E COMÉRCIO LTDA - ME**  
CNPJ: 09 304 773/0001-36  
R. Vicente de Paulo Rogério, 301 - Monte Carlo  
CEP 33.172-010 - Santa Luzia - MG - Brasil

09.304.773/0001-36

Xavier Confeccões Indústria e Comércio LTDA  
Rua: Vicente de Paulo Rogério, 301  
Monte Carlo - CEP: 33.172-010

SANTA LUZIA - MG

FORNECEDOR: CONSORCIOS HC CNPJ: 43.983.448/0001-85.  
Nº. 036/2021 – REGIME DIFERENCIADO CONTRATAÇÃO (RDC) POR REGISTRO DE  
PREÇOS Nº 002/2021.  
VALIDADE DESTES CERTIFICADO 30 DIAS.  
Santa Luzia 26/07/2022

XAVIER CONFECÇÕES INDÚSTRIA E COMÉRCIO LTDA – ME, ÚNICO FABRICANTE AUTOZIZADO DA MARCA XAVIER COLCHÕES®.  
Rua Vicente de Paulo Rogério 301, Monte Carlo - Santa Luzia. MG CEP 33172 -010 / CNPJ: 09 304 773/0001-36  
Telefax: 31.3493-2632 31.3493 3124 - E-mail: [xavierconfeccoesbh@hotmail.com](mailto:xavierconfeccoesbh@hotmail.com) - [vendas@xaviercolchoes.com.br](mailto:vendas@xaviercolchoes.com.br)  
[www.xaviercolchoes.com.br](http://www.xaviercolchoes.com.br) / Santa Luzia. 26.07.2022 / Agradecemos a preferência.

A

002050

# BRINQUEDOS

A





# Escorregador Grande / Pequeno / Médio

002051

**Escorregador Médio**  
 Confeccionado em polietileno rotomoldado, com aditivos UV  
 Com rampa ondulada, bordas salientes e anatômicas, encaixe inferior  
 Escada de acesso com dois degraus. Todos os componentes com extremidades arredondadas. Comprimento aproximado da rampa: 10 mm, largura da rampa: 310 mm.  
 Em conformidade com a norma NBR 300-1/2011 e NBR 300-3/2011 com a Portaria 369/07 - Certificado pelo INMETRO  
 Medidas do escorregador montado aproximadamente: Comprimento: 1 220 mm X Largura: 590 mm X Altura: 730 mm



ref.:183

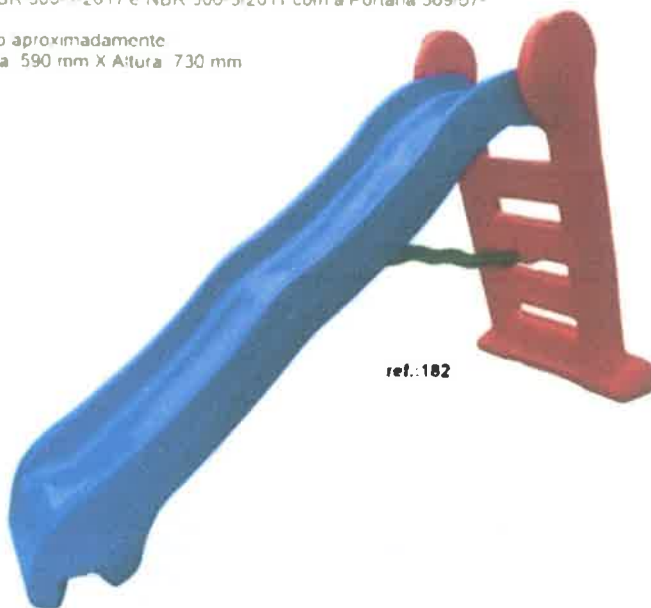

ref.:182

**Escorregador Grande**  
 Confeccionado em polietileno rotomoldado, com aditivos UV  
 Com rampa ondulada, bordas salientes e anatômicas, encaixe inferior. Escada de acesso com quatro degraus antiderrapantes e ressalto lateral (corrimão). Com base de apoio para maior estabilidade e haste de segurança confeccionada em polietileno rotomoldado para prender a rampa na escada para maior sustentabilidade e segurança do escorregador. Todos os componentes com extremidades arredondadas. Comprimento aproximado da rampa: 1 900 mm, largura da rampa: 400 mm, altura da rampa: 1 260 mm.  
 Em conformidade com a norma NBR 300-1:2011 e NBR 300-3:2011 com a Portaria 369/07 - Certificado pelo INMETRO  
 Medidas do escorregador montado aproximadamente: Comprimento: 2 160 mm X Largura: 700 mm X Altura: 1 230 mm



ref.:1397

**Escorregador Pequeno**  
 Confeccionado em polietileno rotomoldado, com aditivos UV  
 Com rampa ondulada, bordas salientes e anatômicas, encaixe inferior.  
 Escada de acesso com três degraus antiderrapantes e ressalto lateral (corrimão).  
 Com base de apoio para maior estabilidade e haste de segurança confeccionada em polietileno rotomoldado para prender a rampa na escada para maior sustentabilidade e segurança do escorregador.  
 Todos os componentes com extremidades arredondadas.  
 Comprimento aproximado da rampa: 1 320 mm, largura da rampa: 300 mm, altura da rampa: 850 mm.  
 Em conformidade com a norma NBR 300-1:2011 e NBR 300-3:2011 com a Portaria 369/07 - Certificado pelo INMETRO  
 Medidas do escorregador montado aproximadamente: Comprimento: 1 460 mm X Largura: 600 mm X Altura: 920 mm





0020



### Gangorra Dog

ref.: 651

**Gangorra Dog**  
 Confeccionado em Polietileno rotomoldado com aditivos UV que permite ficar exposto ao tempo sem perder a coloração, assento anatômico em formato de cachorro com pegadores em polietileno uniformes ao padrão do molde, sem o uso de adaptações de manoplas e madeiras, olhos confeccionados em plástico acrílico com rosca de encaixe. Com base reforçada para apoiar os pés permitindo um balanço suave. Em conformidade com a norma NBR 300-1/2011 e NBR 300-3/2011 com a Portaria 369/07 - Certificado pelo INMETRO.  
 Medidas aproximadas: Comprimento 800 mm x Largura 320 mm x Altura: 470 mm

### Gangorra Big Moto



ref. 654

**Gangorra Big Moto**  
 Confeccionado em Polietileno rotomoldado com aditivos UV que permite ficar exposto ao tempo sem perder a coloração, assento anatômico em formato de moto grande, com pegadores confortáveis confeccionados em madeira e revestidos com borracha reforçada com ranhuras vazadas para maior segurança e conforto, olhos confeccionados em plástico acrílico com rosca de encaixe. Com base reforçada para apoiar os pés permitindo um balanço suave. Em conformidade com a norma NBR 300-1/2011 e NBR 300-3/2011 com a Portaria 369/07 - Certificado pelo INMETRO.  
 Medidas aproximadas: Comprimento 1 160 mm x Largura 260 mm x Altura 490 mm



ref. 663

### Gangorra Galinha Dupla

**Gangorra Galinha Dupla**  
 Confeccionado em Polietileno rotomoldado com aditivos UV que permitem ficar exposto ao tempo sem perder a coloração, assento anatômico em formato de galinha, com pegadores confortáveis confeccionados em madeira e revestidos com borracha reforçada com ranhuras vazadas para maior segurança e conforto, olhos confeccionados em plástico acrílico com rosca de encaixe. Com base reforçada para apoiar os pés permitindo um balanço suave. Em conformidade com a norma NBR 300-1/2011 e NBR 300-3/2011 com a Portaria 369/07 - Certificado pelo INMETRO.  
 Medidas aproximadas: Comprimento 810 mm x largura 260 mm x Altura 470 mm

### Gangorra Jacaré



ref.: 203

**Gangorra Jacaré**  
 Confeccionado em Polietileno rotomoldado com aditivos UV que permite ficar exposto ao tempo sem perder a coloração, assento anatômico em formato de Jacaré, com pegadores confortáveis confeccionados em madeira e revestidos com borracha reforçada com ranhuras vazadas para maior segurança e conforto, olhos confeccionados em plástico acrílico com rosca de encaixe. Com base reforçada para apoiar os pés permitindo um balanço suave. Em conformidade com a norma NBR 300-1/2011 e NBR 300-3/2011 com a Portaria 369/07 - Certificado pelo INMETRO.  
 Medidas aproximadas: Comprimento 1 100 mm x Largura 420 mm x altura 490 mm

002053



## Gran Cozinha Infantil



ref.:

**Gran Cozinha Infantil**  
 Confeccionada em Polietileno rotomoldado de alta densidade, tratado especialmente contra a ação dos raios ultravioletas.  
 Composta por 03 módulos de encaixes com rosca, sendo:  
 01 módulo com parodo moldado aproximadamente: 1.300 mm de comprimento X 220 mm de largura X 640 mm de altura  
 01 janela vazada, 01 coifa, 02 prateleiras, Pastilhas em alto relevo rotomoldado incorporada a parede sem fixação por parafusos,  
 01 módulo contendo um cooktop de quatro bocas, 01 tabua de cortar, Escorredor de pratos e talheres  
 01 pia, 01 torneira, tudo rotomoldado e incorporada ao módulo sem fixação por parafusos, medindo aproximadamente: 1.300 mm de comprimento X de largura X 400 mm de altura  
 01 módulo contendo um forno elétrico medindo aproximadamente: 340 mm de comprimento X 300 mm de largura por 320 mm de altura, 02 gavetas de correr medindo aproximadamente: 420 mm de comprimento X 420 mm de largura X 177 mm de altura  
 Gaveta com 20l de profundidade  
 01 lava louças medindo aproximadamente: 340 mm de comprimento X 300 mm de largura X 320 mm de altura  
 Todas as peças são encaixadas pelo total de 03 rosca de Nylon de alta precisão medindo aproximadamente cada 26mm de comprimento x 26mm de largura  
 Em conformidade com a norma NBR 300-1/2011 e NBR 300-3/2011 com a Portaria 369/07- Certificado pelo INMETRO



ref.:1116



## Casinha Tililica

**Casinha Tililica**  
 Confeccionada em Polietileno rotomoldado com aditivos UV, com sistemas de encaixe com rosca em injeção plástica.  
 Composta por quatro paredes texturizadas com acabamento que imita pedra, uma porta, três janelas, uma chaminé, um fogão cooktop em plástico encaixado em uma das janelas na parte interna da casinha, telhado com design de palha seca formado por duas peças, possui na sua parte interna uma lareira uniforme no próprio molde da parede. Contendo um total de 16 parafusos plásticos rosca de Nylon de alta precisão. Medindo aproximadamente: 26mm de comprimento x 26mm de largura cada parafuso.  
 Em conformidade com a norma NBR 300-1/2011 e NBR 300-3/2011 com a Portaria 369/07- Certificado pelo INMETRO.  
 Medidas aproximadas: comprimento: 1.560 mm X largura: 1.390 mm X altura: 1.260 mm

A



002054



### Gira Gira Alegria

Gira Gira Alegria  
Confeccionado em polietileno rotomoldado, com aditivos UV.  
Estrutura interna metálica para dar maior resistência ao produto não aparente na base, com quatro saliências maiores na base para fixação no chão, quatro assentos suspensos com drenos para evitar o acúmulo de água e textura antiderrapante.  
Em conformidade com a norma NBR 300-1/2011 e NBR 300-3/2011 com a Portaria 369/07. Certificado pelo INMETRO.  
Medidas aproximadas de 1 200 mm de diâmetro X 700 mm de altura.

ref.:208

### Play Balls Quádruplo



ref.:1634

#### Play Balls Quádruplo

Confeccionado em polietileno rotomoldado, com aditivos UV, espessura de 0,04 mm, pesando aproximadamente 35 kg.  
acompanha bucha de fixação central com 08 furos na medida aproximadas de 15,5 mm.  
1 cesta afunilada com 1 000 mm de diâmetro em sua parte mais larga, 4 saídas numeradas em forma de tubos medindo 300 mm de diâmetro e 500 mm de comprimento, um pino central em formato oval medindo 150 mm. Tubos de aço com 15 polegadas e 6mm de espessura.  
Em conformidade com a norma NBR 300-1/2011 e NBR 300-3/2011 com a Portaria 369/07. Certificado pelo INMETRO.

A

Certificado nº: 00806/21-2

Processo nº: 00806/21

Data de emissão: 11/05/2022

Escopo: Brinquedos

Válido até: 11/05/2022

Família: 2

Nome Família: Brinquedos para atividades físicas - Polietileno

Modelo de certificação: 2

Ite/LI./ D.I.: Não aplicável

Contrato nº:

00128197

Normas Técnicas: Portaria Inmetro 302/2021 - NBR NM 300-1:2011 - NBR NM 300-3:2011

\* Esta autorização está vinculada a um contrato e para o escopo acima citado \*

"A validade deste Certificado está atrelada a realização das avaliações de manutenção e tratamento de possíveis não conformidades de acordo com as orientações da SARON previstas no RAC específico. Para verificação da condição atualizada de regularidade deste certificado de Conformidade deve ser consultado o banco de dados de produtos e serviços certificados do Inmetro"

Solicitante: NABRE COMERCIO E INDUSTRIA DE ARTIGOS PLASTICOS - EIRELI

CNPJ: 23.232.354/0001-67

Endereço: ROD ARAO SAHM, 790, TERRA PRETA, MAIRIPORA, SP, BRASIL, 07.600-000

Fabricante: NABRE COMERCIO E INDUSTRIA DE ARTIGOS PLASTICOS - EIRELI

Endereço: ROD ARAO SAHM, 790, TERRA PRETA, MAIRIPORA, SP, BRASIL, 07.600-000

Data de auditoria: Não aplicável

Laboratório: Instituto Lab System Pesquisas Ensaios

Número de Acreditação: CRL 0154

Relatório de ensaio nº: 13670422 - 13680422 - 13690422 M (Propriedades gerais, mecânicas e físicas)

Data de emissão: 04/05/2022

Relatório de ensaio nº: 13670422 - 13680422 - 13690422/Q (Migração de certos elementos)

Data de emissão: 06/05/2022

Concessão: Licença para Uso do Selo de Identificação da Conformidade

Modelo(s) da família:

Marca	Modelo	Pai(s) de Família	Descrição	Código de Barras	Quant.
Nabre	Ref.: 182 - Escorregador Grande	Não	Mat.: Polietileno - Dim.: 1,23x0,70x2,16cm - Fab.: Injeção - Embalagem - Ind.: +3 anos - Rest.: s/r	7899982002347	---
Nabre	Ref.: 183 - Escorregador Médio	Não	Mat.: Polietileno - Dim.: 0,92x0,60x1,46cm - Fab.: Injeção - Embalagem - Ind.: +3 anos - Rest.: s/r	7899982002354	---
Nabre	Ref.: 390 - Play Ursinho	Não	Mat.: Polietileno - Dim.: 2,00x1,10x0,68cm - Fab.: Injeção - Embalagem - Ind.: +3 anos - Rest.: s/r	7899982002453	---
Nabre	Ref.: 382 - Play Kids	Não	Mat.: Polietileno - Dim.: 1,35x0,69x0,77cm - Fab.: Injeção - Embalagem - Ind.: +3 anos - Rest.: s/r	7899982002460	---
Nabre	Ref.: 333 - New Adventure Play	Não	Mat.: Polietileno - Dim.: 1,49x1,34x2,32cm - Fab.: Injeção - Embalagem - Ind.: +3 anos - Rest.: s/r	7899982002477	---
Nabre	Ref.: 923 - Play Bola	Não	Mat.: Polietileno - Dim.: 2,60x260x1,33cm - Fab.: Injeção - Embalagem - Ind.: +3 anos - Rest.: s/r	7899982002606	---
Nabre	Ref.: 377 - Play Aero Dinamico	Sim	Mat.: Polietileno - Dim.: 3,50x3,40x1,90cm - Fab.: Injeção - Embalagem - Ind.: +3 anos - Rest.: s/r	7899982002613	---
Nabre	Ref.: 208 - Gira Gira Alegria	Não	Mat.: Polietileno - Dim.: 1,20x0,70cm - Fab.: Injeção - Embalagem - Ind.: +3 anos - Rest.: s/r	7899982002637	---
Nabre	Ref.: 1765 - PLAYGROUND LITTLE CASTLE I	Não	Mat.: Polietileno - Dim.: 3.310x910x2.030mm - Fab.: Injeção - Embalagem - Ind.: +3 anos - Rest.: s/r	7899982004648	---
Nabre	Ref.: 1766 - PLAYGROUND LITTLE CASTLE II	Não	Mat.: Polietileno - Dim.: 3.310x910x1.520mm - Fab.: Injeção - Embalagem - Ind.: +3 anos - Rest.: s/r	7899982004655	---
Nabre	Ref.: 1767 - PLAYGROUND DOUBLE MEDIEVAL CASTLE I	Não	Mat.: Polietileno - Dim.: 2.750x3.310x2.030mm - Fab.: Injeção - Embalagem - Ind.: +3 anos - Rest.: s/r	7899982004662	---
Nabre	Ref.: 1768 - PLAYGROUND DOUBLE MEDIEVAL CASTLE II	Não	Mat.: Polietileno - Dim.: 2.750x3.310x1.520mm - Fab.: Injeção - Embalagem - Ind.: +3 anos - Rest.: s/r	7899982004679	---



"Certificado de Conformidade válido somente acompanhado das páginas de 01 a 04"

Avenida dos Expedicionários, 1056 • Sala 22 • Vila Flora Regina

Arujá • SP • 07400-490 • Telefone: +55 (011) 4651.4586

Home: [www.saroncertificacoes.com.br](http://www.saroncertificacoes.com.br)

Página 1 de 4

ברוך יהודה

002056

Certificado nº: 00806/21-2 Processo nº: 00806/21 Data de emissão: 11/05/2022  
 Escopo: Brinquedos Valido até: 11/05/2027  
 Família: 2 Nome Família: Brinquedos para atividades físicas - Polietileno  
 Modelo de certificação: 2 Lote/L.I./ D.I.: Não aplicável Contrato nº: 00128-19  
 Normas Técnicas: Portaria Inmetro 302/2021 - NBR NM 300-1:2011 - NBR NM 300-3:2011

Folha: 2604  
Rubricado

"Esta autorização está vinculada a um contrato e para o escopo acima citado"

"A validade deste Certificado está atrelada à realização das avaliações de manutenção e tratamento de possíveis não conformidades de acordo com as orientações da SARON previstas no RAC específico. Para verificação da condição atualizada de regularidade deste certificado de Conformidade deve ser consultado o banco de dados de produtos e serviços certificados do Inmetro"

Modelo(s) da família:

Marca	Modelo	Pai(s) de Família	Descrição	Código de Barras	Quant.
Nabre	Ref.: 1769 - PLAYGROUND MEDIEVAL KINGDOM I	Não	Mat.: Polietileno - Dim.: 6.080x3.310x2.030mm - Fab.: Injeção - Embalagem - Ind.: +3 anos - Rest.: s/r	7899982004686	---
Nabre	Ref.: 1770 - PLAYGROUND MEDIEVAL VILLAGE I	Não	Mat.: Polietileno - Dim.: 6.080x4.590x2.030mm - Fab.: Injeção - Embalagem - Ind.: +3 anos - Rest.: s/r	7899982004693	---
Nabre	Ref.: 1771 - PLAYGROUND MEDIEVAL VILLAGE II	Sim	Mat.: Polietileno - Dim.: 6.080x4.590x1.520mm - Fab.: Injeção - Embalagem - Ind.: +3 anos - Rest.: s/r	7899982004709	---
Nabre	Ref.: 1772 - PLAYGROUND BIG CASTELO ACESSÍVEL I	Não	Mat.: Polietileno - Dim.: 5.440x2.750x2.030mm - Fab.: Injeção - Embalagem - Ind.: +3 anos - Rest.: s/r	7899982004716	---
Nabre	Ref.: 1773 - PLAYGROUND BIG CASTELO ACESSÍVEL II	Não	Mat.: Polietileno - Dim.: 5.440x2.750x1.520mm - Fab.: Injeção - Embalagem - Ind.: +3 anos - Rest.: s/r	7899982004723	---
Nabre	Ref.: 1774 - PLAYGROUND DOUBLE MEDIEVAL CASTLE II	Não	Mat.: Polietileno - Dim.: 4.240x2.750x2.030mm - Fab.: Injeção - Embalagem - Ind.: +3 anos - Rest.: s/r	7899982004730	---
Nabre	Ref.: 1634 - BASQUETE QUADRÚPLO	Sim	Mat.: Polietileno - Dim.: 300x500x150mm - Fab.: Injeção - Embalagem - Ind.: +3 anos - Rest.: s/r	7899982004754	---
Nabre	Ref.: 1728 - TÚNEL SUBMARINO	Não	Mat.: Polietileno - Dim.: 2.420x800x1.400mm - Fab.: Injeção - Embalagem - Ind.: +3 anos - Rest.: s/r	7899982004761	---
Nabre	Ref.: 1779 - PLAY MODULAR TUBO MAX I COM TELHADO E BALANÇO ACESSÍVEL	Não	Mat.: Polietileno - Dim.: 5.750x2.900x2.250mm - Fab.: Injeção - Embalagem - Ind.: +3 anos - Rest.: s/r	7899982004778	---
Nabre	Ref.: 1780 - PLAY MODULAR TUBO MAX I COM BALANÇO ACESSÍVEL	Não	Mat.: Polietileno - Dim.: 5.750x2.900x1.750mm - Fab.: Injeção - Embalagem - Ind.: +3 anos - Rest.: s/r	7899982004785	---
Nabre	Ref.: 1781 - PLAY MODULAR TUBO MAX II COM TELHADO E BALANÇO ACESSÍVEL	Não	Mat.: Polietileno - Dim.: 4.880x4.600x2.250mm - Fab.: Injeção - Embalagem - Ind.: +3 anos - Rest.: s/r	7899982004792	---
Nabre	Ref.: 1782 - PLAY MODULAR TUBO MAX II BALANÇO ACESSÍVEL	Não	Mat.: Polietileno - Dim.: 4.880x4.600x1.750mm - Fab.: Injeção - Embalagem - Ind.: +3 anos - Rest.: s/r	7899982004808	---
Nabre	Ref.: 1783 - PLAY MODULAR TUBO MAX II BALANÇO ACESSÍVEL E TUBO	Não	Mat.: Polietileno - Dim.: 4.700x4.400x1.750mm - Fab.: Injeção - Embalagem - Ind.: +3 anos - Rest.: s/r	7899982004815	---
Nabre	Ref.: 1784 - PLAY MODULAR TUBO MAX II BALANÇO ACESSÍVEL TUBO E TELHADOS	Não	Mat.: Polietileno - Dim.: 4.700x4.400x2.250mm - Fab.: Injeção - Embalagem - Ind.: +3 anos - Rest.: s/r	7899982004822	---
Nabre	Ref.: 1785 - PLAY MODULAR TUBO MAX II BALANÇO ACESSÍVEL CENTRAL	Não	Mat.: Polietileno - Dim.: 6.000x3.400x1.750mm - Fab.: Injeção - Embalagem - Ind.: +3 anos - Rest.: s/r	7899982004839	---
Nabre	Ref.: 1786 - PLAY MODULAR TUBO MAX II BALANÇO ACESSÍVEL CENTRAL E TELHADOS	Não	Mat.: Polietileno - Dim.: 6.000x3.400x2.250mm - Fab.: Injeção - Embalagem - Ind.: +3 anos - Rest.: s/r	7899982004846	---
Nabre	Ref.: 1787 - BALANÇO DUPLO COM CADEIRA ACESSÍVEL	Não	Mat.: Polietileno - Dim.: 2.580x1.400x1.750mm - Fab.: Injeção - Embalagem - Ind.: +3 anos - Rest.: s/r	7899982004853	---



"Certificado de Conformidade válido somente acompanhado das páginas de 01 a 04"





Certificado nº: 00806/21-2

Processo nº: 00806/21

Data de emissão:

002057  
11/05/2022

Escopo: Brinquedos

Válido até:

11/05/2027

Família: 2

Nome Família: Brinquedos para atividades físicas - Polietileno

Modelo de certificação: 2

Lote/L.I./ D.I.: Não aplicável

Contrato nº:

0012819

Normas Técnicas: Portaria Inmetro 302/2021 - NBR NM 300-1:2011 - NBR NM 300-3:2011

"Esta autorização está vinculada a um contrato e para o escopo acima citado"

"A validade deste Certificado está atrelada à realização das avaliações de manutenção e tratamento de possíveis não conformidades de acordo com as orientações da SARON previstas no RAC específico. Para verificação da condição atualizada de regularidade deste certificado de Conformidade deve ser consultado o banco de dados de produtos e serviços certificados do Inmetro"

Modelo(s) da família:

Marca	Modelo	Pai(s) de Família	Descrição	Código de Barras	Quant.
Nabre	Ref.: 1788 - PLAY MODULAR TUBO MAX III COM TELHADOS E BALANÇO ACESSIVEL	Não	Mat.: Polietileno - Dim.: 7.870x5.180x2.250mm - Fab.: Injeção - Embalagem - Ind.: +3 anos - Rest.: s/r	7899982004860	---
Nabre	Ref.: 1789 - PLAY MODULAR TUBO MAX III COM TELHADOS E BALANÇO ACESSIVEL	Não	Mat.: Polietileno - Dim.: 7.870x5.180x1.750mm - Fab.: Injeção - Embalagem - Ind.: +3 anos - Rest.: s/r	7899982004877	---
Nabre	Ref.: 1397 - ESCORREGADOR PEQUENO	Não	Mat.: Polietileno - Dim.: 1.200x580x740mm - Fab.: Injeção - Embalagem - Ind.: +3 anos - Rest.: s/r	7899982004907	---
Nabre	Ref.: 503 - Trave Gol	Não	Mat.: Polietileno - Dim.: 0,70x1,25x0,87cm - Fab.: Injeção - Embalagem - Ind.: +3 anos - Rest.: s/r	7899982002361	---
Nabre	Ref.: 466 - Saco de Bolinhas	Não	Mat.: Polietileno - Dim.: ?? - Fab.: Injeção - Embalagem - Ind.: +3 anos - Rest.: s/r	7899982002828	---
Nabre	Ref.: 1160 - Play Modular Big Climber I	Não	Mat.: Polietileno - Dim.: 3,75x2,90x1,75cm - Fab.: Injeção - Embalagem - Ind.: +3 anos - Rest.: s/r	7899982002484	---
Nabre	Ref.: 1161 - Play Modular Big Climber I Com Telhado	Não	Mat.: Polietileno - Dim.: 3,75x2,90x1,75cm - Fab.: Injeção - Embalagem - Ind.: +3 anos - Rest.: s/r	7899982002491	---
Nabre	Ref.: 1162 - Play Modular Big Climber II Com Ponte	Não	Mat.: Polietileno - Dim.: 5,10x4,90x1,75cm - Fab.: Injeção - Embalagem - Ind.: +3 anos - Rest.: s/r	7899982002507	---
Nabre	Ref.: 1163 - Play Modular Big Climber II Com Ponte e Telhado	Não	Mat.: Polietileno - Dim.: 5,10x4,90x2,25cm - Fab.: Injeção - Embalagem - Ind.: +3 anos - Rest.: s/r	7899982002514	---
Nabre	Ref.: 1164 - Play Modular Big Climber II Com Tubo	Não	Mat.: Polietileno - Dim.: 5,75 X 3,10 X 1,75 - Fab.: Injeção - Embalagem - Ind.: +3 anos - Rest.: s/r	7899982002521	---
Nabre	Ref.: 1165 - Play Modular Big Climber II - Tubo e 1 Telhado	Não	Mat.: Polietileno - Dim.: 5,75x3,10x2,25cm - Fab.: Injeção - Embalagem - Ind.: +3 anos - Rest.: s/r	7899982002538	---
Nabre	Ref.: 1166 - Play Modular Big Climber III - Ponte / Tubo	Não	Mat.: Polietileno - Dim.: 5,10x4,90x1,75cm - Fab.: Injeção - Embalagem - Ind.: +3 anos - Rest.: s/r	7899982002545	---
Nabre	Ref.: 1167 - Play Modular Big Climber III - Ponte / Tubo / Telhados	Não	Mat.: Polietileno - Dim.: 5,10x4,90x2,25cm - Fab.: Injeção - Embalagem - Ind.: +3 anos - Rest.: s/r	7899982002552	---
Nabre	Ref.: 1168 - Play Modular Big Climber III - Pontes / -Telhados	Não	Mat.: Polietileno - Dim.: 6,50x3,80x2,25cm - Fab.: Injeção - Embalagem - Ind.: +3 anos - Rest.: s/r	7899982002569	---
Nabre	Ref.: 1169 - Play Modular Big Climber III - Pontes / 1-Telhado	Não	Mat.: Polietileno - Dim.: 6,50x3,80x2,25cm - Fab.: Injeção - Embalagem - Ind.: +3 anos - Rest.: s/r	7899982002576	---
Nabre	Ref.: 1170 - Play Modular Big Climber IV	Não	Mat.: Polietileno - Dim.: 6,58x5,48x1,75cm - Fab.: Injeção - Embalagem - Ind.: +3 anos - Rest.: s/r	7899982002583	---
Nabre	Ref.: 1171 - Play Modular Big Climber IV Com Telhados	Não	Mat.: Polietileno - Dim.: 6,58x5,48x2,25cm - Fab.: Injeção - Embalagem - Ind.: +3 anos - Rest.: s/r	7899982002590	---
Nabre	Ref.: 2002 - Play Modular Tubo Max III com Telhado, Balanço Acessível e Jogo da Velha	Não	Mat.: Polietileno - Dim.: 5,30x5,60x2,25cm - Fab.: Injeção - Embalagem - Ind.: +3 anos - Rest.: s/r	7899982004976	---



"Certificado de Conformidade válido somente acompanhado das páginas de 01 a 04"



Certificado nº: 00806/21-2 Processo nº: 00806/21 Data de emissão: 11/05/2022  
 Escopo: Brinquedos Valido até: 11/05/2027  
 Família: 2 Nome Família: Brinquedos para atividades físicas - Polietileno  
 Modelo de certificação: 2 Lote/LI./ D.I.: Não aplicável Contrato nº: 00128-19  
 Normas Técnicas: Portaria Inmetro 302/2021 - NBR NM 300-1:2011 - NBR NM 300-3:2011

Folha: 2400  
Rub:

"Esta autorização está vinculada a um contrato e para o escopo acima citado"

"A validade deste Certificado está atrelada à realização das avaliações de manutenção e tratamento de possíveis não conformidades de acordo com as orientações da SARON previstas no RAC específico. Para verificação da condição atualizada de regularidade deste certificado de Conformidade deve ser consultado o banco de dados de produtos e serviços certificados do Inmetro"

Modelo(s) da família:

Marca	Modelo	Pai(s) de Família	Descrição	Código de Barras	Quant.
Nabre	Ref.: 2003 - Play Modular Tubo Max II com Telhado e Jogo da Velha	Não	Mat.: Polietileno - Dim.: 5,10x4,90x2,25cm - Fab.: Injeção - Embalagem - Ind.: +3 anos - Rest.: s/r	7899820049830	---
Nabre	Ref.: 2004 - Play Modular Tubo Max III com Balanço Acessível e Jogo da Velha	Não	Mat.: Polietileno - Dim.: 5,30x5,60x1,75cm - Fab.: Injeção - Embalagem - Ind.: +3 anos - Rest.: s/r	78998200499	---
Nabre	Ref.: 2005 - Play Modular Tubo Max II com Balanço Acessível e Jogo da Velha	Não	Mat.: Polietileno - Dim.: 5,10x4,90x1,75cm - Fab.: Injeção - Embalagem - Ind.: +3 anos - Rest.: s/r	789982005003	---
Nabre	Ref.: 2013 - DOUBLE SINGLE MEDIEVAL CASTLE I	Não	Mat.: Polietileno - Dim.: 5,44x0,92x2,03cm - Fab.: Injeção - Embalagem - Ind.: +3 anos - Rest.: s/r	789982004952	---
Nabre	Ref.: 2014 - DOUBLE SINGLE MEDIEVAL CASTLE II	Não	Mat.: Polietileno - Dim.: 5,44x0,92x1,52cm - Fab.: Injeção - Embalagem - Ind.: +3 anos - Rest.: s/r	789982004969	---
Nabre	Ref.: 2054 - GANGODINOS	Não	Mat.: Polietileno - Dim.: 2,00x3,10x0,80cm - Fab.: Injeção - Embalagem - Ind.: +3 anos - Rest.: s/r	789982006222	---

Revisão	Data	Motivo
1	08/06/22	Inclusão dos modelos: 789982002484, 789982002491, 789982002507, 789982002514, 789982002521, 789982002538, 789982002545, 789982002552, 789982002569, 789982002576, 789982002583, 789982002590, 789982004976, 7899820049830, 78998200499, 789982005003, 789982004952, 789982004969 e 789982006222

-----Fim-----

Sarah Perroni  
 Executivo Sênior



"Certificado de Conformidade válido somente acompanhado das páginas de 01 a 04"



Certificado nº: **00806/21-3** Processo nº: **00806/21** Data de emissão: **11/05/2022**  
 Escopo: **Brinquedos** Valido até: **11/05/2027**  
 Família: **3** Nome Família: **Brinquedos para o desenvolvimento ativo - Polietileno**  
 Modelo de certificação: **2** Lote/LI./ D.L.: **Não aplicável** Contrato nº: **00128**  
 Normas Técnicas: **Portaria Inmetro 302/2021 - NBR NM 300-1:2011 - NBR NM 300-3:2011**

Folha: **2410**  
 002059

"Esta autorização está vinculada a um contrato e para o escopo acima citado"

"A validade deste Certificado está atrelada à realização das avaliações de manutenção e tratamento de possíveis não conformidades de acordo com as orientações da SARON previstas no RAC específico. Para verificação da condição atualizada de regularidade deste certificado de Conformidade deve ser consultado o banco de dados de produtos e serviços certificados do Inmetro"

Solicitante: **NABRE COMERCIO E INDUSTRIA DE ARTIGOS PLASTICOS - EIRELI**  
 CNPJ: **23.232.354/0001-67**  
 Endereço: **ROD ARAO SAHM, 790, TERRA PRETA, MAIRIPORA, SP, BRASIL, 07.600-000**  
 Fabricante: **NABRE COMERCIO E INDUSTRIA DE ARTIGOS PLASTICOS - EIRELI**  
 Endereço: **ROD ARAO SAHM, 790, TERRA PRETA, MAIRIPORA, SP, BRASIL, 07.600-000**  
 Data de auditoria: **Não aplicável**  
 Laboratório: **Instituto Lab System Pesquisas Ensaios** Número de Acreditação: **CRL 0154**  
 Relatório de ensaio nº: **13730422 M (Propriedades gerais, mecânicas e físicas)** Data de emissão: **04/05/2022**  
 Relatório de ensaio nº: **13730422/Q (Migração de certos elementos)** Data de emissão: **06/05/2022**  
 Concessão: **Licença para Uso do Selo de Identificação da Conformidade**

Modelo(s) da família:

Marca	Modelo	Pai(s) de Família	Descrição	Código de Barras	Quant.
Nabre	Ref.: 1116 - Casinha Tática	Sim	Mat.: Polietileno - Dim.: 1,56x1,39x1,26 - Fab.: Injeção - Embalagem - Ind.: +24 meses - Rest.: s/r	7899982002620	---
Nabre	Ref.: 1741 - Gran Cozinha Luxo	Não	Mat.: Polietileno - Dim.: 2.600mm x 2.600mm x 1.300mm - Fab.: Injeção - Embalagem - Ind.: +3 anos - Rest.: s/r	7899982004747	---
Nabre	Ref.: 2069 - Casinha para recreação com acessibilidade	Não	Mat.: Polietileno - Dim.: 2.55x2.32x1.82cm - Fab.: Injeção - Embalagem - Ind.: +3 anos - Rest.: s/r	7899982006239	---

Revisão	Data	Motivo
1	08/06/22	Inclusão do modelo: 7899982006239

-----Fim-----

  
 Sarah Perroni  
 Executiva Sênior





"Certificado de Conformidade válido somente acompanhado das páginas de 01 a 01"

Avenida dos Expedicionários, 1056 • Sala 22 • Vila Flora Regina  
 Arujá • SP • 07400-490 • Telefone: +55 (011) 4651.4586  
 Home: [www.saroncertificacoes.com.br](http://www.saroncertificacoes.com.br)

Certificado nº: **00806/21-1** Processo nº: **00806/21** Data de emissão: **11/05/2022**  
 Escopo: **Brinquedos** Valido até: **11/05/2027**  
 Família: **1** Nome Família: **Brinquedos para a primeira idade para atividade sensorio-motor - Polietileno**  
 Modelo de certificação: **2** Lote/LI./ D.I.: **Não aplicável** Contrato nº: **0012892060**  
 Normas Técnicas: **Portaria Inmetro 302/2021 - NBR NM 300-1:2011 - NBR NM 300-3:2011**

"Esta autorização está vinculada a um contrato e para o escopo acima citado"

"A validade deste Certificado está atrelada à realização das avaliações de manutenção e tratamento de possíveis não conformidades de acordo com as orientações da SARON previstas no RAC específico. Para verificação da condição atualizada de regularidade deste Certificado de Conformidade deve ser consultado o banco de dados de produtos e serviços certificados do Inmetro"

Solicitante: **NABRE COMERCIO E INDUSTRIA DE ARTIGOS PLASTICOS - EIRELI**

CNPJ: **23.232.354/0001-67**

Endereço: **ROD ARAO SAHM, 790, TERRA PRETA, MAIRIPORA, SP, BRASIL, 07.600-000**

Fabricante: **NABRE COMERCIO E INDUSTRIA DE ARTIGOS PLASTICOS - EIRELI**

Endereço: **ROD ARAO SAHM, 790, TERRA PRETA, MAIRIPORA, SP, BRASIL, 07.600-000**

Data de auditoria: **Não aplicável**

Laboratório: **Instituto Lab System Pesquisas Ensaios**

Número de Acreditação: **CRL 0154**

Relatório de ensaio nº: **13650422 M (Propriedades gerais, mecânicas e físicas)**

Data de emissão: **04/05/2022**

Relatório de ensaio nº: **13650422/Q (Migração de certos elementos)**

Data de emissão: **02/05/2022**

Concessão: **licença para Uso do Selo de Identificação da Conformidade**

Modelo(s) da família:

Marca	Modelo	Pai(s) de Família	Descrição	Código de Barras	Quant.
Nabre	Ref.: 199 - Gangorra Cavalinho	Não	Mat.: Polietileno - Dim.: 0,90x0,28x0,48cm - Fab.: Injeção - Embalagem - Ind.: +24 meses - Rest.: s/r	7899982002064	---
Nabre	Ref.: 204 - Gangorra Minhoca	Não	Mat.: Polietileno - Dim.: 0,82x0,28x0,55cm - Fab.: Injeção - Embalagem - Ind.: +24 meses - Rest.: s/r	7899982002071	---
Nabre	Ref.: 205 - Gangorra Moto	Não	Mat.: Polietileno - Dim.: 0,81x0,24x0,40cm - Fab.: Injeção - Embalagem - Ind.: +24 meses - Rest.: s/r	7899982002088	---
Nabre	Ref.: 206 - Gangorra Peixinho	Não	Mat.: Polietileno - Dim.: 0,97x0,30x0,90cm - Fab.: Injeção - Embalagem - Ind.: +24 meses - Rest.: s/r	7899982002095	---
Nabre	Ref.: 651 - Gangorra Dog	Não	Mat.: Polietileno - Dim.: 0,47x0,80x0,32cm - Fab.: Injeção - Embalagem - Ind.: +24 meses - Rest.: s/r	7899982002101	---
Nabre	Ref.: 656 - Gangorra Big Moto	Não	Mat.: Polietileno - Dim.: 0,49x1,16x0,28cm - Fab.: Injeção - Embalagem - Ind.: +24 meses - Rest.: s/r	7899982002118	---
Nabre	Ref.: 663 - Gangorra Galinha Dupla	Não	Mat.: Polietileno - Dim.: 0,47x0,81x0,28cm - Fab.: Injeção - Embalagem - Ind.: +24 meses - Rest.: s/r	7899982002125	---
Nabre	Ref.: 203 - Gangorra Jacaré	Não	Mat.: Polietileno - Dim.: 1,10x0,42x0,48cm - Fab.: Injeção - Embalagem - Ind.: +24 meses - Rest.: s/r	7899982002132	---
Nabre	Ref.: 201 - Gangorra Crocodilo Junior	Não	Mat.: Polietileno - Dim.: 1,14x0,46x0,40cm - Fab.: Injeção - Embalagem - Ind.: +24 meses - Rest.: s/r	7899982002149	---
Nabre	Ref.: 202 - Gangorra Dino	Não	Mat.: Polietileno - Dim.: 1,54x0,39x0,47cm - Fab.: Injeção - Embalagem - Ind.: +24 meses - Rest.: s/r	7899982002156	---
Nabre	Ref.: 200 - Gangorra Crocodilo	Sim	Mat.: Polietileno - Dim.: 1,36x0,37x0,40cm - Fab.: Injeção - Embalagem - Ind.: +24 meses - Rest.: s/r	7899982002163	---
Nabre	Ref.: 320 - Mesa e Gangorra Viking	Não	Mat.: Polietileno - Dim.: 1,93x0,85x0,70cm - Fab.: Injeção - Embalagem - Ind.: +24 meses - Rest.: s/r	7899982002170	---



"Certificado de Conformidade válido somente acompanhado das páginas de 01 a 02"





Certificado nº: 00806/21-1 Processo nº: 00806/21 Data de emissão: 11/05/2022  
 Escopo: Brinquedos Valido até: 11/05/2027  
 Família: 1 Nome Família: Brinquedos para a primeira idade para atividade sensório-motor - Polietileno  
 Modelo de certificação: 2 Lote/LI./ D.I.: Não aplicável Contrato nº: 00128-19  
 Normas Técnicas: Portaria Inmetro 302/2021 - NBR NM 300-1:2011 - NBR NM 300-3:2011

002061

Polina: 9412  
Rub:

"Esta autorização está vinculada a um contrato e para o escopo acima citado"

"A validade deste Certificado está atrelada à realização das avaliações de manutenção e tratamento de possíveis não conformidades de acordo com as orientações da SARON previstas no RAC específico. Para verificação da condição atualizada de regularidade deste certificado de Conformidade deve ser consultado o banco de dados de produtos e serviços certificados do Inmetro"

Modelo(s) da família:

Marca	Modelo	Pai(s) de Família	Descrição	Código de Barras	Quant.
<b>Nabre</b>	<b>Ref.: B1 - Baú Urso</b>	<b>Não</b>	<b>Mat.: Polietileno - Dim.: 0,73x0,53x0,45cm - Fab.: Injeção - Embalagem - Ind.: +24 meses - Rest.: s/r</b>	<b>7899982002279</b>	<b>---</b>

Revisão	Data	Motivo
<b>0</b>	<b>---</b>	<b>---</b>

-----Fim-----

*Sarah Perroni*  
 Sarah Perroni  
 Executivo Sênior



"Certificado de Conformidade válido somente acompanhado das páginas de 01 a 02"



Certificado nº: 00806/21-4 Processo nº: 00806/21 Data de emissão: 11/05/2022  
 Escopo: Brinquedos Valido até: 11/05/2022  
 Família: 4 Nome Família: Brinquedos para atividades intelectuais - Polietileno  
 Modelo de certificação: 2 Lote/LI./ D.I.: Não aplicável Contrato nº: 00128-13  
 Normas Técnicas: Portaria Inmetro 302/2021 - NBR NM 300-1:2011 - NBR NM 300-3:2011

002062113  
Rub:

"Esta autorização está vinculada a um contrato e para o escopo acima citado"

"A validade deste Certificado está atrelada à realização das avaliações de manutenção e tratamento de possíveis não conformidades de acordo com as orientações da SARON previstas no RAC específico. Para verificação da condição atualizada de regularidade deste certificado de Conformidade deve ser consultado o banco de dados de produtos e serviços certificados do Inmetro"

Solicitante: NABRE COMERCIO E INDUSTRIA DE ARTIGOS PLASTICOS - EIRELI  
 CNPJ: 23.232.354/0001-67  
 Endereço: ROD ARAO SAHM, 790, TERRA PRETA, MAIRIPORA, SP, BRASIL, 07.600-000  
 Fabricante: NABRE COMERCIO E INDUSTRIA DE ARTIGOS PLASTICOS - EIRELI  
 Endereço: ROD ARAO SAHM, 790, TERRA PRETA, MAIRIPORA, SP, BRASIL, 07.600-000  
 Data de auditoria: Não aplicável  
 Laboratório: Instituto Lab System Pesquisas Ensaios Número de Acreditação: CRL 0154  
 Relatório de ensaio nº: 13670422 - 13680422 - 13690422 M (Propriedades gerais, mecânicas e físicas) Data de emissão: 04/05/2022  
 Relatório de ensaio nº: 13670422 - 13680422 - 13690422/Q (Migração de certos elementos) Data de emissão: 06/05/2022  
 Concessão: Licença para Uso do Selo de Identificação da Conformidade

Modelo(s) da família:

Marca	Modelo	País(s) de Família	Descrição	Código de Barras	Quant.
Nabre	Ref.: 256 - Maxi Pinos	Não	Mat.: Polietileno - Dim.: 470x270x240mm - Fab.: Injeção - Embalagem - Ind.: +3 anos - Rest.: 0-3	7899982002668	---
Nabre	Ref.: 750 - Multi Encaixes	Sim	Mat.: Polietileno - Dim.: 470x270x240mm - Fab.: Injeção - Embalagem - Ind.: +3 anos - Rest.: 0-3	7899982002675	---
Nabre	Ref.: 1072 - Monta Monta 3D	Não	Mat.: Polietileno - Dim.: 470x270x240mm - Fab.: Injeção - Embalagem - Ind.: +3 anos - Rest.: 0-3	7899982002682	---
Nabre	Ref.: 251 - Forma Kids	Não	Mat.: Polietileno - Dim.: 470x270x240mm - Fab.: Injeção - Embalagem - Ind.: +3 anos - Rest.: 0-3	7899982002699	---
Nabre	Ref.: 235 - Big Lig	Não	Mat.: Polietileno - Dim.: 470x270x240mm - Fab.: Injeção - Embalagem - Ind.: +3 anos - Rest.: 0-3	7899982002705	---
Nabre	Ref.: 265 - Plugando Lig Gigante	Não	Mat.: Polietileno - Dim.: 470x270x240mm - Fab.: Injeção - Embalagem - Ind.: +3 anos - Rest.: 0-3	7899982002712	---
Nabre	Ref.: 259 - Multi Blocos	Não	Mat.: Polietileno - Dim.: 470x270x240mm - Fab.: Injeção - Embalagem - Ind.: +3 anos - Rest.: 0-3	7899982002729	---
Nabre	Ref.: 646 - Click Gire	Não	Mat.: Polietileno - Dim.: 470x270x240mm - Fab.: Injeção - Embalagem - Ind.: +3 anos - Rest.: 0-3	7899982002736	---
Nabre	Ref.: 252 - Lig Barras	Não	Mat.: Polietileno - Dim.: 470x270x240mm - Fab.: Injeção - Embalagem - Ind.: +3 anos - Rest.: 0-3	7899982002743	---
Nabre	Ref.: 273 - Trevinhos	Não	Mat.: Polietileno - Dim.: 470x270x240mm - Fab.: Injeção - Embalagem - Ind.: +3 anos - Rest.: 0-3	7899982002750	---
Nabre	Ref.: 242 - Corrente Didaticos	Não	Mat.: Polietileno - Dim.: 470x270x240mm - Fab.: Injeção - Embalagem - Ind.: +3 anos - Rest.: 0-3	7899982002767	---
Nabre	Ref.: 253 - Lig Tubos	Não	Mat.: Polietileno - Dim.: 470x270x240mm - Fab.: Injeção - Embalagem - Ind.: +3 anos - Rest.: 0-3	7899982002774	---



"Certificado de Conformidade válido somente acompanhado das páginas de 01 a 02"



Certificado nº: **00806/21-4**      Processo nº: **00806/21**      Data de emissão: **11/05/2022**  
 Escopo: **Brinquedos**      Valido até: **11/05/2027**  
 Família: **4**      Nome Família: **Brinquedos para atividades intelectuais - Polietileno**  
 Modelo de certificação: **2**      Lote/L.I./ D.I.: **Não aplicável**      Contrato nº: **00128-19** **002063**  
 Normas Técnicas: **Portaria Inmetro 302/2021 - NBR NM 300-1:2011 - NBR NM 300-3:2011**

Folha: **2414**  
Rub: \_\_\_\_\_

"Esta autorização está vinculada a um contrato e para o escopo acima citado"

"A validade deste Certificado está atrelada a realização das avaliações de manutenção e tratamento de possíveis não conformidades de acordo com as orientações da SARON previstas no RAC específico. Para verificação da condição atualizada de regularidade deste certificado de Conformidade deve ser consultado o banco de dados de produtos e serviços certificados do Inmetro"

Modelo(s) da família:

Marca	Modelo	Paí(s) de Família	Descrição	Código de Barras	Quant.
Nabre	Ref.: 258 - Montá Tudo	Não	Mat.: Polietileno - Dim.: 470x270x240mm - Fab.: Injeção - Embalagem - Ind.: +3 anos - Rest.: 0-3	7899982002781	---
Nabre	Ref.: 250 - Estrela Feliz I	Não	Mat.: Polietileno - Dim.: 470x270x240mm - Fab.: Injeção - Embalagem - Ind.: +3 anos - Rest.: 0-3	7899982002798	---
Nabre	Ref.: 661 - Estrela Feliz II	Não	Mat.: Polietileno - Dim.: 470x270x240mm - Fab.: Injeção - Embalagem - Ind.: +3 anos - Rest.: 0-3	7899982002804	---
Nabre	Ref.: 267 - Pollbol	Não	Mat.: Polietileno - Dim.: 470x270x240mm - Fab.: Injeção - Embalagem - Ind.: +3 anos - Rest.: 0-3	7899982002811	---
Nabre	Ref.: 1707 - Container Pedagógico Blocos de Montar	Não	Mat.: Polietileno - Dim.: 915x 605x1.000mm - Fab.: Injeção - Embalagem - Ind.: +3 anos - Rest.: 0-3	7899982004884	---
Nabre	Ref.: 1406 - City Blocks 1.000 Peças	Sim	Mat.: Polietileno - Dim.: 450 mm x largura de 270mm x 1.170 mm - Fab.: Injeção - Embalagem - Ind.: +3 anos - Rest.: 0-3	7899982004914	---
Nabre	Ref.: 1636 - Kit Gruda Blocks 100 Peças	Não	Mat.: Polietileno - Dim.: 80x80x80cm - Fab.: Injeção - Embalagem - Ind.: +3 anos - Rest.: 0-3	7899982004938	---
Nabre	Ref.: 2030 - Kit Speed Tandy 500 Peças	Não	Mat.: Polietileno - Dim.: 80x80x80cm - Fab.: Injeção - Embalagem - Ind.: +3 anos - Rest.: 0-3	7899982004945	---
Nabre	Ref.: 1743 - Kit Engrena Blocks	Não	Mat.: Polietileno - Dim.: 50x60x60cm - Fab.: Injeção - Embalagem - Ind.: +3 anos - Rest.: 0-3	7899982004921	---

Revisão	Data	Motivo
1	08/06/22	Inclusão ds modelos: 7899982004938, 7899982004945 e 7899982004921

-----Fim-----

Sarah Ferroni  
 Executivo Sênior



"Certificado de Conformidade válido somente acompanhado das páginas de 01 a 02"



002064

# BRINQUEDO - PRAÇA

4





# CERTIFICADO DE CONFORMIDADE

## Conformity Certificate

Folha: 24/6  
Fib:

**Nº 451.002/21**

002065

ABNT concede o Certificado de Conformidade de Produto à empresa:  
*ABNT grants the Product Conformity Certificate to the company:*

**Flexipiso Pavimentos do Brasil Ltda**  
CNPJ: 17.306.161/0002-91

Para o(s) produto(s):  
*To the following product(s)*

### Pisos Absorventes de Impacto

Material	Descrição	Espessura	Dimensão	Altura Máxima de Queda
Borracha Reciclada	Placa Retangular Pigmentada - (cód: 2.PL.SBR.25)	25 mm	1,00 x 1,00 m 1,00 x 0,50 m 0,50 x 0,50 m	1,1 m
	Placa Retangular Pigmentada - (cód: 2.PL.SBR.40)	40 mm		1,8 m
	Placa Retangular Pigmentada - (cód: 2.PL.SBR.50)	50 mm		2,1 m

\* As placas podem ser apresentadas em diversas cores.

Produzido(s) na(s) unidade(s) localizada(s) em:  
*Produced in the unit(s) located in:*

**Av. Patos, 1117 - Cidade Industrial Satélite de São Paulo**  
**07222-010 - Guarulhos - SP - Brasil**

Atendendo aos requisitos do Procedimento Específico:  
*Meeting the requirements of the Specific Procedure*

### PE-370

Atendendo aos requisitos da Norma:  
*Meeting the requirements of the Standard*

### ABNT NBR16071-3:2012

Sistema de Certificação: 5  
*Certification System 5*

Primeira concessão: 11/04/2019  
*First concession*

Período de validade:  
*Validity period*

**09/04/2021 a 09/04/2022**

Este certificado cancela e substitui o de N°451.001/20

Data de Emissão: Rio de Janeiro, 09 de Abril de 2021.  
*Emission Date*

Sergio Pacheco  
Gerente de Certificação de Produto  
Product Certification Manager

A validade deste certificado esta atrelada à realização das avaliações de manutenção e tratamento de possíveis não conformidades de acordo com as orientações da ABNT e previstas no procedimento específico. Este certificado está sujeito ao contínuo atendimento ao Procedimento Geral para Avaliação da Conformidade, ao Procedimento Específico da Marca de Conformidade ABNT, bem como aos requisitos da Norma acima, sendo válido somente em original e com o timbre da ABNT em alto-relevo seco, assinado pelo Gerente de Certificação de Produto. Sua validade pode ser confirmada no seguinte endereço eletrônico: [www.abnt.org.br](http://www.abnt.org.br) (CNPJ: 33.402.892/0001-06 – Tel.: (21) 3974-2300).

*The validity of this certificate is tied to the performance of maintenance assessments and treatment of possible non-compliance in accordance with the guidelines in ABNT standards for specific procedures. This certificate is subject to the continuous fulfillment of the requirements of the General Procedure for Conformity Assessment and of the Specific Procedure of the ABNT Conformity Mark as well as to the Standard referred above and will be valid only in its original form with the ABNT stamp in high-relief dry ink signed by the Product Certification Manager, and its validity may be confirmed at the following electronic address: [www.abnt.org.br](http://www.abnt.org.br) (CNPJ: 33.402.892/0001-06 – Tel.: (21) 3974-2300).*



ABNT Associação Brasileira de Normas Técnicas

Av. Treze de Maio, 13 - 28º Andar - Centro - Rio de Janeiro - RJ - CEP 20031-901  
Rua Conselheiro Nébias, 1131 - Campos Eliseos - São Paulo - SP - CEP 01203-002

**RELATÓRIO DE ENSAIO Nº MEC/L-247.362/2/14**  
**GRADIL**

002066

**INTERESSADO: MORLAN S/A**  
Rua Cojuba, 42 – Itaim Bibi  
04533 – 040 – São Paulo - SP  
**Ref.: (71.961)**

**1. IDENTIFICAÇÃO DA(S) AMOSTRA(S)**

01 (uma) amostra identificada pelo interessado como:  
Amostra C – Tela revestida com PVC aderente Morlan.  
A amostra foi recebida no laboratório em 30/05/2014 e liberada para ensaio em 02/06/2014.  
**Identificação Interna: L-0132482.**

**2. METODOLOGIA(S) UTILIZADA(S)**

NBR 6207: 1982 - Arame de aço - Ensaio de tração.

ASTM B 117:2011 – Standard Practice for Operating Salt Spray (Fog) Apparatus.

ASTM E3 - 11 Standard Guide for Preparation of Metallographic Specimens



002055

Certificado nº: 00806/21-2

Processo nº: 00806/21

Data de emissão: 11/05/2022

Escopo: Brinquedos

Válido até: 11/05/2027

Família: 2

Nome Família: Brinquedos para atividades físicas - Polietileno

Modelo de certificação: 2

Iote/LL/ D.I.: Não aplicável

Contrato nº: 00128

Normas Técnicas: Portaria Inmetro 302/2021 - NBR NM 300-1:2011 - NBR NM 300-3:2011

\* Esta autorização está vinculada a um contrato e para o escopo acima citado \*

"A validade deste Certificado está atrelada à realização das avaliações de manutenção e tratamento de possíveis não conformidades de acordo com as orientações da SARON previstas no PAC específico. Para verificação da condição atualizada de regularidade deste certificado de Conformidade deve ser consultado o banco de dados de produtos e serviços certificados do Inmetro"

Solicitante: NABRE COMERCIO E INDUSTRIA DE ARTIGOS PLASTICOS - EIRELI

CNPJ: 23.232.354/0001-67

Endereço: ROD ARAO SAHM, 790, TERRA PRETA, MAIRIPORA, SP, BRASIL, 07.600-000

Fabricante: NABRE COMERCIO E INDUSTRIA DE ARTIGOS PLASTICOS - EIRELI

Endereço: ROD ARAO SAHM, 790, TERRA PRETA, MAIRIPORA, SP, BRASIL, 07.600-000

Data de auditoria: Não aplicável

Laboratório: Instituto Lab System Pesquisas Ensaios

Número de Acreditação: CRL 0154

Relatório de ensaio nº: 13670422 - 13680422 - 13690422 M (Propriedades gerais, mecânicas e físicas)

Data de emissão: 04/05/2022

Relatório de ensaio nº: 13670422 - 13680422 - 13690422/Q (Migração de certos elementos)

Data de emissão: 06/05/2022

Concessão: Licença para Uso do Selo de Identificação da Conformidade

Modelo(s) da família:

Marca	Modelo	Pai(s) de Família	Descrição	Código de Barras	Quant.
Nabre	Ref.: 182 - Escorregador Grande	Não	Mat.: Polietileno - Dim.: 1,23x0,70x2,16cm - Fab.: Injeção - Embalagem - Ind.: +3 anos - Rest.: s/r	7899982002347	---
Nabre	Ref.: 183 - Escorregador Médio	Não	Mat.: Polietileno - Dim.: 0,92x0,60x1,46cm - Fab.: Injeção - Embalagem - Ind.: +3 anos - Rest.: s/r	7899982002354	---
Nabre	Ref.: 390 - Play Ursinho	Não	Mat.: Polietileno - Dim.: 2,00x1,10x0,68cm - Fab.: Injeção - Embalagem - Ind.: +3 anos - Rest.: s/r	7899982002453	---
Nabre	Ref.: 382 - Play Kids	Não	Mat.: Polietileno - Dim.: 1,35x0,69x0,77cm - Fab.: Injeção - Embalagem - Ind.: +3 anos - Rest.: s/r	7899982002460	---
Nabre	Ref.: 333 - New Adventure Play	Não	Mat.: Polietileno - Dim.: 1,49x1,34x2,32cm - Fab.: Injeção - Embalagem - Ind.: +3 anos - Rest.: s/r	7899982002477	---
Nabre	Ref.: 923 - Play Bola	Não	Mat.: Polietileno - Dim.: 2,60x260x1,33cm - Fab.: Injeção - Embalagem - Ind.: +3 anos - Rest.: s/r	7899982002606	---
Nabre	Ref.: 377 - Play Aero Dinamico	Sím	Mat.: Polietileno - Dim.: 3,50x3,40x1,90cm - Fab.: Injeção - Embalagem - Ind.: +3 anos - Rest.: s/r	7899982002613	---
Nabre	Ref.: 208 - Gira Gira Alegria	Não	Mat.: Polietileno - Dim.: 1,20x0,70cm - Fab.: Injeção - Embalagem - Ind.: +3 anos - Rest.: s/r	7899982002637	---
Nabre	Ref.: 1765 - PLAYGROUND LITTLE CASTLE I	Não	Mat.: Polietileno - Dim.: 3.310x910x2.030mm - Fab.: Injeção - Embalagem - Ind.: +3 anos - Rest.: s/r	7899982004648	---
Nabre	Ref.: 1766 - PLAYGROUND LITTLE CASTLE II	Não	Mat.: Polietileno - Dim.: 3.310x910x1.520mm - Fab.: Injeção - Embalagem - Ind.: +3 anos - Rest.: s/r	7899982004655	---
Nabre	Ref.: 1767 - PLAYGROUND DOUBLE MEDIEVAL CASTLE I	Não	Mat.: Polietileno - Dim.: 2.750x3.310x2.030mm - Fab.: Injeção - Embalagem - Ind.: +3 anos - Rest.: s/r	7899982004662	---
Nabre	Ref.: 1768 - PLAYGROUND DOUBLE MEDIEVAL CASTLE II	Não	Mat.: Polietileno - Dim.: 2.750x3.310x1.520mm - Fab.: Injeção - Embalagem - Ind.: +3 anos - Rest.: s/r	7899982004679	---



"Certificado de Conformidade válido somente acompanhado das páginas de 01 a 04"

 Avenida dos Expedicionários, 1056 • Sala 22 • Vila Flora Regina  
 Arujá • SP • 07400-490 • Telefone: +55 (011) 4651.4586  
 Home: [www.saroncertificacoes.com.br](http://www.saroncertificacoes.com.br)



002056

Certificado nº: 00806/21-2

Processo nº: 00806/21

Data de emissão: 11/05/2022

Escopo: Brinquedos

Válido até: 11/05/2027

Família: 2

Nome Família: Brinquedos para atividades físicas - Polietileno

Modelo de certificação: 2

Lote/LI./ D.I.: Não aplicável

Contrato nº: 00128-17

Normas Técnicas: Portaria Inmetro 302/2021 - NBR NM 300-1:2011 - NBR NM 300-3:2011

"Esta autorização está vinculada a um contrato e para o escopo acima citado"

"A validade deste Certificado está atrelada à realização das avaliações de manutenção e tratamento de possíveis não conformidades de acordo com as orientações da SARON previstas no RAC específico. Para verificação da condição atualizada de regularidade deste certificado de Conformidade deve ser consultado o banco de dados de produtos e serviços certificados do Inmetro"

Modelo(s) da família:

Marca	Modelo	Pai(s) de Família	Descrição	Código de Barras	Quant.
Nabre	Ref.: 1769 - PLAYGROUND MEDIEVAL KINGDOM I	Não	Mat.: Polietileno - Dim.: 6.080x3.310x2.030mm - Fab.: Injeção - Embalagem - Ind.: +3 anos - Rest.: s/r	7899982004686	---
Nabre	Ref.: 1770 - PLAYGROUND MEDIEVAL VILLAGE I	Não	Mat.: Polietileno - Dim.: 6.080x4.590x2.030mm - Fab.: Injeção - Embalagem - Ind.: +3 anos - Rest.: s/r	7899982004693	---
Nabre	Ref.: 1771 - PLAYGROUND MEDIEVAL VILLAGE II	Sim	Mat.: Polietileno - Dim.: 6.080x4.590x1.520mm - Fab.: Injeção - Embalagem - Ind.: +3 anos - Rest.: s/r	7899982004709	---
Nabre	Ref.: 1772 - PLAYGROUND BIG CASTELO ACESSÍVEL I	Não	Mat.: Polietileno - Dim.: 5.440x2.750x2.030mm - Fab.: Injeção - Embalagem - Ind.: +3 anos - Rest.: s/r	7899982004716	---
Nabre	Ref.: 1773 - PLAYGROUND BIG CASTELO ACESSÍVEL II	Não	Mat.: Polietileno - Dim.: 5.440x2.750x1.520mm - Fab.: Injeção - Embalagem - Ind.: +3 anos - Rest.: s/r	7899982004723	---
Nabre	Ref.: 1774 - PLAYGROUND DOUBLE MEDIEVAL CASTLE II	Não	Mat.: Polietileno - Dim.: 4.240x2.750x2.030mm - Fab.: Injeção - Embalagem - Ind.: +3 anos - Rest.: s/r	7899982004730	---
Nabre	Ref.: 1634 - BASQUETE QUADRUPLO	Sim	Mat.: Polietileno - Dim.: 300x500x150mm - Fab.: Injeção - Embalagem - Ind.: +3 anos - Rest.: s/r	7899982004754	---
Nabre	Ref.: 1728 - TÚNEL SUBMARINO	Não	Mat.: Polietileno - Dim.: 2.420x800x1.400mm - Fab.: Injeção - Embalagem - Ind.: +3 anos - Rest.: s/r	7899982004761	---
Nabre	Ref.: 1779 - PLAY MODULAR TUBO MAX I COM TELHADO E BALANÇO ACESSÍVEL	Não	Mat.: Polietileno - Dim.: 5.750x2.900x2.250mm - Fab.: Injeção - Embalagem - Ind.: +3 anos - Rest.: s/r	7899982004778	---
Nabre	Ref.: 1780 - PLAY MODULAR TUBO MAX I COM BALANÇO ACESSÍVEL	Não	Mat.: Polietileno - Dim.: 5.750x2.900x1.750mm - Fab.: Injeção - Embalagem - Ind.: +3 anos - Rest.: s/r	7899982004785	---
Nabre	Ref.: 1781 - PLAY MODULAR TUBO MAX II COM TELHADO E BALANÇO ACESSÍVEL	Não	Mat.: Polietileno - Dim.: 4.880x4.600x2.250mm - Fab.: Injeção - Embalagem - Ind.: +3 anos - Rest.: s/r	7899982004792	---
Nabre	Ref.: 1782 - PLAY MODULAR TUBO MAX II BALANÇO ACESSÍVEL	Não	Mat.: Polietileno - Dim.: 4.880x4.600x1.750mm - Fab.: Injeção - Embalagem - Ind.: +3 anos - Rest.: s/r	7899982004808	---
Nabre	Ref.: 1783 - PLAY MODULAR TUBO MAX II BALANÇO ACESSÍVEL E TUBO	Não	Mat.: Polietileno - Dim.: 4.700x4.400x1.750mm - Fab.: Injeção - Embalagem - Ind.: +3 anos - Rest.: s/r	7899982004815	---
Nabre	Ref.: 1784 - PLAY MODULAR TUBO MAX II BALANÇO ACESSÍVEL TUBO E TELHADOS	Não	Mat.: Polietileno - Dim.: 4.700x4.400x2.250mm - Fab.: Injeção - Embalagem - Ind.: +3 anos - Rest.: s/r	7899982004822	---
Nabre	Ref.: 1785 - PLAY MODULAR TUBO MAX II BALANÇO ACESSÍVEL CENTRAL	Não	Mat.: Polietileno - Dim.: 6.000x3.400x1.750mm - Fab.: Injeção - Embalagem - Ind.: +3 anos - Rest.: s/r	7899982004839	---
Nabre	Ref.: 1786 - PLAY MODULAR TUBO MAX II BALANÇO ACESSÍVEL CENTRAL E TELHADOS	Não	Mat.: Polietileno - Dim.: 6.000x3.400x2.250mm - Fab.: Injeção - Embalagem - Ind.: +3 anos - Rest.: s/r	7899982004846	---
Nabre	Ref.: 1787 - BALANÇO DUPLO COM CADEIRA ACESSÍVEL	Não	Mat.: Polietileno - Dim.: 2.580x1.400x1.750mm - Fab.: Injeção - Embalagem - Ind.: +3 anos - Rest.: s/r	7899982004853	---



"Certificado de Conformidade válido somente acompanhado das páginas de 01 a 04"

Avenida dos Expedicionários, 1056 • Sala 22 • Vila Flora Regina  
Arujá • SP • 07400-490 • Telefone: +55 (011) 4651.4586  
Home: [www.saroncertificacoes.com.br](http://www.saroncertificacoes.com.br)

Página 2 de 4

פרויקט ינה

Certificado nº: 00806/21-2

Processo nº: 00806/21

Data de emissão: 002057  
11/05/2022

Escopo: Brinquedos

Válido até: 11/05/2027

Família: 2

Nome Família: Brinquedos para atividades físicas - Polietileno

Modelo de certificação: 2

Lote/LI./ D.I.: Não aplicável

Contrato nº: 0012819

Normas Técnicas: Portaria Inmetro 302/2021 - NBR NM 300-1:2011 - NBR NM 300-3:2011

Folha: 2108  
Rub:

"Esta autorização está vinculada a um contrato e para o escopo acima citado"

"A validade deste Certificado está atrelada à realização das avaliações de manutenção e tratamento de possíveis não conformidades de acordo com as orientações da SARON previstas no RAC específico. Para verificação da condição atualizada de regularidade deste certificado de Conformidade deve ser consultado o banco de dados de produtos e serviços certificados do Inmetro"

Modelo(s) da família:

Marca	Modelo	Pai(s) de Família	Descrição	Código de Barras	Quant.
Nabre	Ref.: 1788 - PLAY MODULAR TUBO MAX III COM TELHADOS E BALANÇO ACESSIVEL	Não	Mat.: Polietileno - Dim.: 7.870x5.180x2.250mm - Fab.: Injeção - Embalagem - Ind.: +3 anos - Rest.: s/r	7899982004860	---
Nabre	Ref.: 1789 - PLAY MODULAR TUBO MAX III COM TELHADOS E BALANÇO ACESSIVEL	Não	Mat.: Polietileno - Dim.: 7.870x5.180x1.750mm - Fab.: Injeção - Embalagem - Ind.: +3 anos - Rest.: s/r	7899982004877	---
Nabre	Ref.: 1397 - ESCORREGADOR PEQUENO	Não	Mat.: Polietileno - Dim.: 1.200x580x740mm - Fab.: Injeção - Embalagem - Ind.: +3 anos - Rest.: s/r	7899982004907	---
Nabre	Ref.: 503 - Trave Gol	Não	Mat.: Polietileno - Dim.: 0,70x1,25x0,87cm - Fab.: Injeção - Embalagem - Ind.: +3 anos - Rest.: s/r	7899982002361	---
Nabre	Ref.: 466 - Saco de Bolinhas	Não	Mat.: Polietileno - Dim.: ?? - Fab.: Injeção - Embalagem - Ind.: +3 anos - Rest.: s/r	7899982002828	---
Nabre	Ref.: 1160 - Play Modular Big Climber I	Não	Mat.: Polietileno - Dim.: 3,75x2,90x1,75cm - Fab.: Injeção - Embalagem - Ind.: +3 anos - Rest.: s/r	7899982002484	---
Nabre	Ref.: 1161 - Play Modular Big Climber I Com Telhado	Não	Mat.: Polietileno - Dim.: 3,75x2,90x1,75cm - Fab.: Injeção - Embalagem - Ind.: +3 anos - Rest.: s/r	7899982002491	---
Nabre	Ref.: 1162 - Play Modular Big Climber II Com Ponte	Não	Mat.: Polietileno - Dim.: 5,10x4,90x1,75cm - Fab.: Injeção - Embalagem - Ind.: +3 anos - Rest.: s/r	7899982002507	---
Nabre	Ref.: 1163 - Play Modular Big Climber II Com Ponte e Telhado	Não	Mat.: Polietileno - Dim.: 5,10x4,90x2,25cm - Fab.: Injeção - Embalagem - Ind.: +3 anos - Rest.: s/r	7899982002514	---
Nabre	Ref.: 1164 - Play Modular Big Climber II Com Tubo	Não	Mat.: Polietileno - Dim.: 5,75 X 3,10 X 1,75 - Fab.: Injeção - Embalagem - Ind.: +3 anos - Rest.: s/r	7899982002521	---
Nabre	Ref.: 1165 - Play Modular Big Climber II - Tubo e 1 Telhado	Não	Mat.: Polietileno - Dim.: 5,75x3,10x2,25cm - Fab.: Injeção - Embalagem - Ind.: +3 anos - Rest.: s/r	7899982002538	---
Nabre	Ref.: 1166 - Play Modular Big Climber III - Ponte / Tubo	Não	Mat.: Polietileno - Dim.: 5,10x4,90x1,75cm - Fab.: Injeção - Embalagem - Ind.: +3 anos - Rest.: s/r	7899982002545	---
Nabre	Ref.: 1167 - Play Modular Big Climber III - Ponte / Tubo / Telhados	Não	Mat.: Polietileno - Dim.: 5,10x4,90x2,25cm - Fab.: Injeção - Embalagem - Ind.: +3 anos - Rest.: s/r	7899982002552	---
Nabre	Ref.: 1168 - Play Modular Big Climber III - Pontes / -Telhados	Não	Mat.: Polietileno - Dim.: 6,50x3,80x2,25cm - Fab.: Injeção - Embalagem - Ind.: +3 anos - Rest.: s/r	7899982002569	---
Nabre	Ref.: 1169 - Play Modular Big Climber III - Pontes / 1-Telhado	Não	Mat.: Polietileno - Dim.: 6,50x3,80x2,25cm - Fab.: Injeção - Embalagem - Ind.: +3 anos - Rest.: s/r	7899982002576	---
Nabre	Ref.: 1170 - Play Modular Big Climber IV	Não	Mat.: Polietileno - Dim.: 6,58x5,48x1,75cm - Fab.: Injeção - Embalagem - Ind.: +3 anos - Rest.: s/r	7899982002583	---
Nabre	Ref.: 1171 - Play Modular Big Climber IV Com Telhados	Não	Mat.: Polietileno - Dim.: 6,58x5,48x2,25cm - Fab.: Injeção - Embalagem - Ind.: +3 anos - Rest.: s/r	7899982002590	---
Nabre	Ref.: 2002 - Play Modular Tubo Max III com Telhado, Balanço Acessível e Jogo da Velha	Não	Mat.: Polietileno - Dim.: 5,30x5,60x2,25cm - Fab.: Injeção - Embalagem - Ind.: +3 anos - Rest.: s/r	7899982004976	---

Certificação de Produtos



OCP 0127

"Certificado de Conformidade válido somente acompanhado das páginas de 01 a 04"

Avenida dos Expedicionários, 1056 • Sala 22 • Vila Flora Regina  
Arujá • SP • 07400-490 • Telefone: +55 (011) 4651.4586  
Home: [www.saroncertificacoes.com.br](http://www.saroncertificacoes.com.br)

Página 3 de 4

ברוך יהודה

Certificado nº: 00806/21-2 Processo nº: 00806/21 Data de emissão: 11/05/2022  
 Escopo: Brinquedos Valido até: 11/05/2027  
 Família: 2 Nome Família: Brinquedos para atividades físicas - Polietileno  
 Modelo de certificação: 2 Lote/L.I./ D.I.: Não aplicável Contrato nº: 00128-19  
 Normas Técnicas: Portaria Inmetro 302/2021 - NBR NM 300-1:2011 - NBR NM 300-3:2011

Folha: 2/100  
Rub:

"Esta autorização está vinculada a um contrato e para o escopo acima citado"

"A validade deste Certificado está atrelada à realização das avaliações de manutenção e tratamento de possíveis não conformidades de acordo com as orientações da SARON previstas no RAC específico. Para verificação da condição atualizada de regularidade deste certificado de Conformidade deve ser consultado o banco de dados de produtos e serviços certificados do Inmetro"

Modelo(s) da família:

Marca	Modelo	Pai(s) de Família	Descrição	Código de Barras	Quant.
Nabre	Ref.: 2003 - Play Modular Tubo Max II com Telhado e Jogo da Velha	Não	Mat.: Polietileno - Dim.: 5,10x4,90x2,25cm - Fab.: Injeção - Embalagem - Ind.: +3 anos - Rest.: s/r	7899820049830	---
Nabre	Ref.: 2004 - Play Modular Tubo Max III com Balanço Acessível e Jogo da Velha	Não	Mat.: Polietileno - Dim.: 5,30x5,60x1,75cm - Fab.: Injeção - Embalagem - Ind.: +3 anos - Rest.: s/r	78998200499	---
Nabre	Ref.: 2005 - Play Modular Tubo Max II com Balanço Acessível e Jogo da Velha	Não	Mat.: Polietileno - Dim.: 5,10x4,90x1,75cm - Fab.: Injeção - Embalagem - Ind.: +3 anos - Rest.: s/r	789982005003	---
Nabre	Ref.: 2013 - DOUBLE SINGLE MEDIEVAL CASTLE I	Não	Mat.: Polietileno - Dim.: 5,44x0,92x2,03cm - Fab.: Injeção - Embalagem - Ind.: +3 anos - Rest.: s/r	789982004952	---
Nabre	Ref.: 2014 - DOUBLE SINGLE MEDIEVAL CASTLE II	Não	Mat.: Polietileno - Dim.: 5,44x0,92x1,52cm - Fab.: Injeção - Embalagem - Ind.: +3 anos - Rest.: s/r	789982004969	---
Nabre	Ref.: 2054 - GANGODINOS	Não	Mat.: Polietileno - Dim.: 2,00x3,10x0,80cm - Fab.: Injeção - Embalagem - Ind.: +3 anos - Rest.: s/r	789982006222	---

Revisão	Data	Motivo
1	08/06/22	Inclusão dos modelos: 789982002484, 789982002491, 789982002507, 789982002514, 789982002521, 789982002538, 789982002545, 789982002552, 789982002569, 789982002576, 789982002583, 789982002590, 789982004976, 7899820049830, 78998200499, 789982005003, 789982004952, 789982004969 e 789982006222

-----Fim-----

Sarah Perroni  
 Executivo Sênior



"Certificado de Conformidade válido somente acompanhado das páginas de 01 a 04"





Certificado nº: **00806/21-3** Processo nº: **00806/21** Data de emissão: **11/05/2022**  
 Escopo: **Brinquedos** Valido até: **11/05/2027**  
 Família: **3** Nome Família: **Brinquedos para o desenvolvimento ativo - Polietileno**  
 Modelo de certificação: **2** Lote/LI./ D.I.: **Não aplicável** Contrato nº: **001289**  
 Normas Técnicas: **Portaria Inmetro 302/2021 - NBR NM 300-1:2011 - NBR NM 300-3:2011**

Folha: **2410**  
 002059

"Esta autorização está vinculada a um contrato e para o escopo acima citado"

"A validade deste Certificado está atrelada a realização das avaliações de manutenção e tratamento de possíveis não conformidades de acordo com as orientações da SARON previstas no RAC específico. Para verificação da condição atualizada de regularidade deste certificado de Conformidade deve ser consultado o banco de dados de produtos e serviços certificados do Inmetro"

Solicitante: **NABRE COMERCIO E INDUSTRIA DE ARTIGOS PLASTICOS - EIRELI**

CNPJ: **23.232.354/0001-67**

Endereço: **ROD ARAO SAHM, 790, TERRA PRETA, MAIRIPORA, SP, BRASIL, 07.600-000**

Fabricante: **NABRE COMERCIO E INDUSTRIA DE ARTIGOS PLASTICOS - EIRELI**

Endereço: **ROD ARAO SAHM, 790, TERRA PRETA, MAIRIPORA, SP, BRASIL, 07.600-000**

Data de auditoria: **Não aplicável**

Laboratório: **Instituto Lab System Pesquisas Ensaios**

Número de Acreditação: **CRL 0154**

Relatório de ensaio nº: **13730422 M (Propriedades gerais, mecânicas e físicas)**

Data de emissão: **04/05/2022**

Relatório de ensaio nº: **13730422/Q (Migração de certos elementos)**

Data de emissão: **06/05/2022**

Concessão: **Licença para Uso do Selo de Identificação da Conformidade**

Modelo(s) da família:

Marca	Modelo	Pai(s) de Família	Descrição	Código de Barras	Quant.
Nabre	Ref.: 1116 - Casinha Tubica	Sim	Mat.: Polietileno - Dim.: 1,56x1,39x1,26 - Fab.: Injeção - Embalagem - Ind.: +24 meses - Rest.: s/r	7899982002620	---
Nabre	Ref.: 1741 - Gran Cozinha Luxo	Não	Mat.: Polietileno - Dim.: 2.600mm x 2.600mm x 1.300mm - Fab.: Injeção - Embalagem - Ind.: +3 anos - Rest.: s/r	7899982004747	---
Nabre	Ref.: 2069 - Casinha para recreação com acessibilidade	Não	Mat.: Polietileno - Dim.: 2.55x2.32x1.82cm - Fab.: Injeção - Embalagem - Ind.: +3 anos - Rest.: s/r	7899982006239	---

Revisão	Data	Motivo
1	08/06/22	Inclusão do modelo: 7899982006239

-----rim-----



"Certificado de Conformidade válido somente acompanhado das páginas de 01 a 01"

Avenida dos Expedicionários, 1056 • Sala 22 • Vila Flora Regina  
 Arujá • SP • 07400-490 • Telefone: +55 (011) 4651.4586  
 Home: [www.saroncertificacoes.com.br](http://www.saroncertificacoes.com.br)



Certificado nº: **00806/21-1**      Processo nº: **00806/21**      Data de emissão: **11/05/2022**  
 Escopo: **Brinquedos**      Valido até: **11/05/2027**  
 Família: **1**      Nome Família: **Brinquedos para a primeira idade para atividade sensorio-motor - Polietileno**  
 Modelo de certificação: **2**      Lote/LI./ D.I.: **Não aplicável**      Contrato nº: **0012302060**  
 Normas Técnicas: **Portaria Inmetro 302/2021 - NBR NM 300-1:2011 - NBR NM 300-3:2011**

Folha: **9/11**  
 Rubrica: **acordo**

\*Esta autorização está vinculada a um contrato e para o escopo acima citado\*

\*A validade deste Certificado está atrelada a realização das avaliações de manutenção e tratamento de possíveis não conformidades de acordo com as orientações da SARON previstas no PAC específico. Para verificação da condição atualizada de regularidade deste certificado de Conformidade deve ser consultado o banco de dados de produtos e serviços certificados do Inmetro\*

Solicitante: **NABRE COMERCIO E INDUSTRIA DE ARTIGOS PLASTICOS - EIRELI**  
 CNPJ: **23.232.354/0001-67**  
 Endereço: **ROD ARAO SAHM, 790, TERRA PRETA, MAIRIPORA, SP, BRASIL, 07.600-000**  
 Fabricante: **NABRE COMERCIO E INDUSTRIA DE ARTIGOS PLASTICOS - EIRELI**  
 Endereço: **ROD ARAO SAHM, 790, TERRA PRETA, MAIRIPORA, SP, BRASIL, 07.600-000**  
 Data de auditoria: **Não aplicável**  
 Laboratório: **Instituto Lab System Pesquisas Ensaios**      Número de Acreditação: **CRL 0154**  
 Relatório de ensaio nº: **13650422 M (Propriedades gerais, mecânicas e físicas)**      Data de emissão: **04/05/2022**  
 Relatório de ensaio nº: **13650422/Q (Migração de certos elementos)**      Data de emissão: **02/05/2022**  
 Concessão: **licença para Uso do Selo de Identificação da Conformidade**

Modelo(s) da família:

Marca	Modelo	Pai(s) de Família	Descrição	Código de Barras	Quant.
Nabre	Ref.: 199 - Gangorra Cavalinho	Não	Mat.: Polietileno - Dim.: 0,90x0,28x0,48cm - Fab.: Injeção - Embalagem - Ind.: +24 meses - Rest.: s/r	7899982002064	---
Nabre	Ref.: 204 - Gangorra Minhoca	Não	Mat.: Polietileno - Dim.: 0,82x0,28x0,55cm - Fab.: Injeção - Embalagem - Ind.: +24 meses - Rest.: s/r	7899982002071	---
Nabre	Ref.: 205 - Gangorra Moto	Não	Mat.: Polietileno - Dim.: 0,81x0,24x0,40cm - Fab.: Injeção - Embalagem - Ind.: +24 meses - Rest.: s/r	7899982002088	---
Nabre	Ref.: 206 - Gangorra Peixinho	Não	Mat.: Polietileno - Dim.: 0,97x0,30x0,90cm - Fab.: Injeção - Embalagem - Ind.: +24 meses - Rest.: s/r	7899982002095	---
Nabre	Ref.: 651 - Gangorra Dog	Não	Mat.: Polietileno - Dim.: 0,47x0,80x0,32cm - Fab.: Injeção - Embalagem - Ind.: +24 meses - Rest.: s/r	7899982002101	---
Nabre	Ref.: 656 - Gangorra Big Moto	Não	Mat.: Polietileno - Dim.: 0,49x1,16x0,28cm - Fab.: Injeção - Embalagem - Ind.: +24 meses - Rest.: s/r	7899982002118	---
Nabre	Ref.: 663 - Gangorra Galinha Dupla	Não	Mat.: Polietileno - Dim.: 0,47x0,81x0,28cm - Fab.: Injeção - Embalagem - Ind.: +24 meses - Rest.: s/r	7899982002125	---
Nabre	Ref.: 203 - Gangorra Jacaré	Não	Mat.: Polietileno - Dim.: 1,10x0,42x0,48cm - Fab.: Injeção - Embalagem - Ind.: +24 meses - Rest.: s/r	7899982002132	---
Nabre	Ref.: 201 - Gangorra Crocodilo Junior	Não	Mat.: Polietileno - Dim.: 1,14x0,46x0,40cm - Fab.: Injeção - Embalagem - Ind.: +24 meses - Rest.: s/r	7899982002149	---
Nabre	Ref.: 202 - Gangorra Dino	Não	Mat.: Polietileno - Dim.: 1,54x0,39x0,47cm - Fab.: Injeção - Embalagem - Ind.: +24 meses - Rest.: s/r	7899982002156	---
Nabre	Ref.: 200 - Gangorra Crocodilo	Sim	Mat.: Polietileno - Dim.: 1,36x0,37x0,40cm - Fab.: Injeção - Embalagem - Ind.: +24 meses - Rest.: s/r	7899982002163	---
Nabre	Ref.: 320 - Mesa e Gangorra Viking	Não	Mat.: Polietileno - Dim.: 1,93x0,85x0,70cm - Fab.: Injeção - Embalagem - Ind.: +24 meses - Rest.: s/r	7899982002170	---



"Certificado de Conformidade válido somente acompanhado das páginas de 01 a 02"



Certificado nº: 00806/21-1 Processo nº: 00806/21 Data de emissão: 11/05/2022  
 Escopo: Brinquedos Valido até: 11/05/2027  
 Família: 1 Nome Família: Brinquedos para a primeira idade para atividade sensório-motor - Polietileno  
 Modelo de certificação: 2 Lote/L.I./ D.I.: Não aplicável Contrato nº: 00128-19  
 Normas Técnicas: Portaria Inmetro 302/2021 - NBR NM 300-1:2011 - NBR NM 300-3:2011

002061

Folha: 2412  
Rub:

"Esta autorização está vinculada a um contrato e para o escopo acima citado"

"A validade deste Certificado está atrelada à realização das avaliações de manutenção e tratamento de possíveis não conformidades de acordo com as orientações da SARON previstas no RAC específico. Para verificação da condição atualizada de regularidade deste certificado de Conformidade deve ser consultado o banco de dados de produtos e serviços certificados do Inmetro"

Modelo(s) da família:

Marca	Modelo	Pai(s) de Família	Descrição	Código de Barras	Quant.
Nabre	Ref.: 81 - Baú Urso	Não	Mat.: Polietileno - Dim.: 0,73x0,53x0,45cm - Fab.: Injeção - Embalagem - Incl.: +24 meses - Rest.: s/r	7899982002279	---

Revisão	Data	Motivo
0	---	---

-----Fim-----

  
 Sarah Perroni  
 Executiva Sênior



"Certificado de Conformidade válido somente acompanhado das páginas de 01 a 02"

Certificado nº: 00806/21-4 Processo nº: 00806/21 Data de emissão: 11/05/2022  
 Escopo: Brinquedos Valido até: 11/05/2027  
 Família: 4 Nome Família: Brinquedos para atividades intelectuais - Polietileno  
 Modelo de certificação: 2 Lote/LI / DI: Não aplicável Contrato nº: 00128-0020-9413  
 Normas Técnicas: Portaria Inmetro 302/2021 - NBR NM 300-1:2011 - NBR NM 300-3:2011

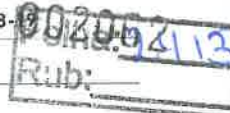

"Esta autorização está vinculada a um contrato e para o escopo acima citado"

"A validade deste Certificado está atrelada à realização das avaliações de manutenção e tratamento de possíveis não conformidades de acordo com as orientações da SARON previstas no RAC específico. Para verificação da condição atualizada de regularidade deste certificado de Conformidade deve ser consultado o banco de dados de produtos e serviços certificados do Inmetro"

Solicitante: NABRE COMERCIO E INDUSTRIA DE ARTIGOS PLASTICOS - EIRELI  
 CNPJ: 23.232.354/0001-67  
 Endereço: ROD ARAO SAHM, 790, TERRA PRETA, MAIRIPORA, SP, BRASIL, 07.600-000  
 Fabricante: NABRE COMERCIO E INDUSTRIA DE ARTIGOS PLASTICOS - EIRELI  
 Endereço: ROD ARAO SAHM, 790, TERRA PRETA, MAIRIPORA, SP, BRASIL, 07.600-000  
 Data de auditoria: Não aplicável  
 Laboratório: Instituto Lab System Pesquisas Ensaios Número de Acreditação: CRL 0154  
 Relatório de ensaio nº: 13670422 - 13680422 - 13690422 M (Propriedades gerais, mecânicas e físicas) Data de emissão: 04/05/2022  
 Relatório de ensaio nº: 13670422 - 13680422 - 13690422/Q (Migração de certos elementos) Data de emissão: 06/05/2022  
 Concessão: Licença para Uso do Selo de Identificação da Conformidade

Modelo(s) da família:

Marca	Modelo	Pai(s) de Família	Descrição	Código de Barras	Quant.
Nabre	Ref.: 256 - Maxi Pinos	Não	Mat.: Polietileno - Dim.: 470x270x240mm - Fab.: Injeção - Embalagem - Ind.: +3 anos - Rest.: 0-3	7899982002668	---
Nabre	Ref.: 750 - Multi Encaixes	Sim	Mat.: Polietileno - Dim.: 470x270x240mm - Fab.: Injeção - Embalagem - Ind.: +3 anos - Rest.: 0-3	7899982002675	---
Nabre	Ref.: 1072 - Monta Monta 3D	Não	Mat.: Polietileno - Dim.: 470x270x240mm - Fab.: Injeção - Embalagem - Ind.: +3 anos - Rest.: 0-3	7899982002682	---
Nabre	Ref.: 251 - Forma Kids	Não	Mat.: Polietileno - Dim.: 470x270x240mm - Fab.: Injeção - Embalagem - Ind.: +3 anos - Rest.: 0-3	7899982002699	---
Nabre	Ref.: 235 - Big Lig	Não	Mat.: Polietileno - Dim.: 470x270x240mm - Fab.: Injeção - Embalagem - Ind.: +3 anos - Rest.: 0-3	7899982002705	---
Nabre	Ref.: 265 - Plugando Lig Gigante	Não	Mat.: Polietileno - Dim.: 470x270x240mm - Fab.: Injeção - Embalagem - Ind.: +3 anos - Rest.: 0-3	7899982002712	---
Nabre	Ref.: 259 - Multi Blocos	Não	Mat.: Polietileno - Dim.: 470x270x240mm - Fab.: Injeção - Embalagem - Ind.: +3 anos - Rest.: 0-3	7899982002729	---
Nabre	Ref.: 646 - Click Gire	Não	Mat.: Polietileno - Dim.: 470x270x240mm - Fab.: Injeção - Embalagem - Ind.: +3 anos - Rest.: 0-3	7899982002736	---
Nabre	Ref.: 252 - Lig Barras	Não	Mat.: Polietileno - Dim.: 470x270x240mm - Fab.: Injeção - Embalagem - Ind.: +3 anos - Rest.: 0-3	7899982002743	---
Nabre	Ref.: 273 - Trevinhos	Não	Mat.: Polietileno - Dim.: 470x270x240mm - Fab.: Injeção - Embalagem - Ind.: +3 anos - Rest.: 0-3	7899982002750	---
Nabre	Ref.: 242 - Corrente Didaticos	Não	Mat.: Polietileno - Dim.: 470x270x240mm - Fab.: Injeção - Embalagem - Ind.: +3 anos - Rest.: 0-3	7899982002767	---
Nabre	Ref.: 253 - Lig Tubos	Não	Mat.: Polietileno - Dim.: 470x270x240mm - Fab.: Injeção - Embalagem - Ind.: +3 anos - Rest.: 0-3	7899982002774	---



"Certificado de Conformidade válido somente acompanhado das páginas de 01 a 02"





Certificado nº: **00806/21-4**      Processo nº: **00806/21**      Data de emissão: **11/05/2022**  
 Escopo: **Brinquedos**      Valido até: **11/05/2027**  
 Família: **4**      Nome Família: **Brinquedos para allvidades intelectuais - Polietileno**  
 Modelo de certificação: **2**      Lote/L.I./ D.I.: **Não aplicável**      Contrato nº: **00128-19 002063**  
 Normas Técnicas: **Portaria Inmetro 302/2021 - NBR NM 300-1:2011 - NBR NM 300-3:2011**

Folha: **2414**  
 Rub: **de acordo**

"Esta autorização está vinculada a um contrato e para o escopo acima citado"

"A validade deste Certificado está atrelada à realização das avaliações de manutenção e tratamento de possíveis não conformidades de acordo com as orientações da SARON previstas no RAC específico. Para verificação da condição atualizada de regularidade deste certificado de Conformidade deve ser consultado o banco de dados de produtos e serviços certificados do Inmetro"

Modelo(s) da família:

Marca	Modelo	Pai(s) de Família	Descrição	Código de Barras	Quant.
Nabre	Ref.: 258 - Monto Tudo	Não	Mat.: Polietileno - Dim.: 470x270x240mm - Fab.: Injeção - Embalagem - Ind.: +3 anos - Rest.: 0-3	7899982002781	---
Nabre	Ref.: 250 - Estrela Feliz I	Não	Mat.: Polietileno - Dim.: 470x270x240mm - Fab.: Injeção - Embalagem - Ind.: +3 anos - Rest.: 0-3	7899982002798	---
Nabre	Ref.: 661 - Estrela Feliz II	Não	Mat.: Polietileno - Dim.: 470x270x240mm - Fab.: Injeção - Embalagem - Ind.: +3 anos - Rest.: 0-3	7899982002804	---
Nabre	Ref.: 267 - Polibol	Não	Mat.: Polietileno - Dim.: 470x270x240mm - Fab.: Injeção - Embalagem - Ind.: +3 anos - Rest.: 0-3	7899982002811	---
Nabre	Ref.: 1707 - Contelner Pedagógico Blocos de Montar	Não	Mat.: Polietileno - Dim.: 915x 605x1.000mm - Fab.: Injeção - Embalagem - Ind.: +3 anos - Rest.: 0-3	7899982004884	---
Nabre	Ref.: 1406 - City Blocks 1.000 Peças	Sim	Mat.: Polietileno - Dim.: 450 mm x largura de 270mm x 1.170 mm - Fab.: Injeção - Embalagem - Ind.: +3 anos - Rest.: 0-3	7899982004914	---
Nabre	Ref.: 1636 - Kit Gruda Blocks 100 Peças	Não	Mat.: Polietileno - Dim.: 80x80x80cm - Fab.: Injeção - Embalagem - Ind.: +3 anos - Rest.: 0-3	7899982004938	---
Nabre	Ref.: 2030 - Kit Speed Tandy 500 Peças	Não	Mat.: Polietileno - Dim.: 80x80x80cm - Fab.: Injeção - Embalagem - Ind.: +3 anos - Rest.: 0-3	7899982004945	---
Nabre	Ref.: 1743 - Kit Engrena Blocks	Não	Mat.: Polietileno - Dim.: 50x60x60cm - Fab.: Injeção - Embalagem - Ind.: +3 anos - Rest.: 0-3	7899982004921	---

Revisão	Data	Motivo
1	08/06/22	Inclusão ds modelos: 7899982004938, 7899982004945 e 7899982004921

-----Fim-----

Sarah Perroni  
 Executivo Sênior



"Certificado de Conformidade válido somente acompanhado das páginas de 01 a 02"



002064

# BRINQUEDO - PRAÇA

4



# CERTIFICADO DE CONFORMIDADE

## Conformity Certificate

Folha: 2416  
Abnt:

**Nº 451.002/21**

002065

ABNT concede o Certificado de Conformidade de Produto à empresa:  
*ABNT grants the Product Conformity Certificate to the company:*

**Flexiplso Pavimentos do Brasil Ltda**  
CNPJ: 17.306.161/0002-91

Para o(s) produto(s):  
*To the following product(s):*

### Pisos Absorventes de Impacto

Material	Descrição	Espessura	Dimensão	Altura Máxima de Queda
Borracha Reciclada	Placa Retangular Pigmentada - (cód: 2.PL.SBR.25)	25 mm	1,00 x 1,00 m 1,00 x 0,50 m 0,50 x 0,50 m	1,1 m
	Placa Retangular Pigmentada - (cód: 2.PL.SBR.40)	40 mm		1,8 m
	Placa Retangular Pigmentada - (cód: 2.PL.SBR.50)	50 mm		2,1 m

\* As placas podem ser apresentadas em diversas cores.

Produzido(s) na(s) unidade(s) localizada(s) em:  
*Produced in the unit(s) located in:*

**Av. Patos, 1117 - Cidade Industrial Satélite de São Paulo**  
**07222-010 - Guarulhos - SP - Brasil**

Atendendo aos requisitos do Procedimento Específico:  
*Meeting the requirements of the Specific Procedure:*

**PE-370**

Atendendo aos requisitos da Norma:  
*Meeting the requirements of the Standard:*

**ABNT NBR16071-3:2012**

Sistema de Certificação: 5  
*Certification System: 5*

Primeira concessão: 11/04/2019  
*First concession:*

Período de validade:  
*Validity period:*

**09/04/2021 a 09/04/2022**

Este certificado cancela e substitui o de N°451.001/20

Data de Emissão: Rio de Janeiro, 09 de Abril de 2021.  
*Emission Date*

Sergio Pacheco  
Gerente de Certificação de Produto  
*Product Certification Manager*

A validade deste certificado esta atrelada à realização das avaliações de manutenção e tratamento de possíveis não conformidades de acordo com as orientações da ABNT e previstas no procedimento específico. Este certificado está sujeito ao contínuo atendimento ao Procedimento Geral para Avaliação da Conformidade, ao Procedimento Específico da Marca de Conformidade ABNT, bem como aos requisitos da Norma acima, sendo válido somente em original e com o timbre da ABNT em alto-relevo seco, assinado pelo Gerente de Certificação de Produto. Sua validade pode ser confirmada no seguinte endereço eletrônico: [www.abnt.org.br](http://www.abnt.org.br). (CNPJ: 33.402.892/0001-06 – Tel.: (21) 3974-2300).

*The validity of this certificate is tied to the performance of maintenance assessments and treatment of possible non-compliance in accordance with the guidelines in ABNT and intended for specific procedures. This certificate is subject to the continuous fulfillment of the requirements of the General Procedure for Conformity Assessment and Specific Procedure of the ABNT Conformity Mark, as well as to the standard referred above and will be valid only in its original form, with the ABNT stamp in dry high-relief, signed by the Product Certification Manager, and its validity may be confirmed at the following electronic address: [www.abnt.org.br](http://www.abnt.org.br). (CNPJ: 33.402.892/0001-06 – Tel.: (21) 3974-2300).*



ABNT - Associação Brasileira de Normas Técnicas

Av. Treze de Maio, 13 - 28º Andar - Centro - Rio de Janeiro - RJ - CEP 20031-901  
Rua Conselheiro Nebião, 1131 - Campos Eliseos - São Paulo - SP - CEP 01203-002

**RELATÓRIO DE ENSAIO Nº MEC/L-247.362/2/14**  
**GRADIL**

002066

**INTERESSADO: MORLAN S/A**  
Rua Cojuba, 42 – Itaim Bibi  
04533 – 040 – São Paulo - SP  
**Ref.: (71.961)**

**1. IDENTIFICAÇÃO DA(S) AMOSTRA(S)**

01 (uma) amostra identificada pelo interessado como:  
Amostra C – Tela revestida com PVC aderente Morlan.  
A amostra foi recebida no laboratório em 30/05/2014 e liberada para ensaio em 02/06/2014.  
**Identificação Interna: L-0132482.**

**2. METODOLOGIA(S) UTILIZADA(S)**

NBR 6207: 1982 - Arame de aço - Ensaio de tração.  
ASTM B 117:2011 – Standard Practice for Operating Salt Spray (Fog) Apparatus.  
ASTM E3 - 11 Standard Guide for Preparation of Metallographic Specimens





**3. RESULTADOS OBTIDOS**

**3.1 Ensaio de tração**

Parâmetro Determinado	Unidade	Obtido	
		Longitudinal	Transversal
Limite de escoamento	MPa	800	840
Limite de resistência	MPa	930	990
Alongamento	%	14	11

**3.2 Ensaio de cisalhamento**

Parâmetro Determinado	Sentido da Tela	Obtido	Ocorrência
Carga de resistência	Longitudinal	870	Apresentou ruptura na barra.
	Transversal	960	
	Longitudinal	905	
	Transversal	920	Apresentou ruptura na solda

**3.3 Exposição ao Salt Spray**

Período	Avaliação
500 horas	Sem produto de corrosão no metal base e/ou alterações no revestimento protetor

**Fotografia nº 1 - (Antes do ensaio)**

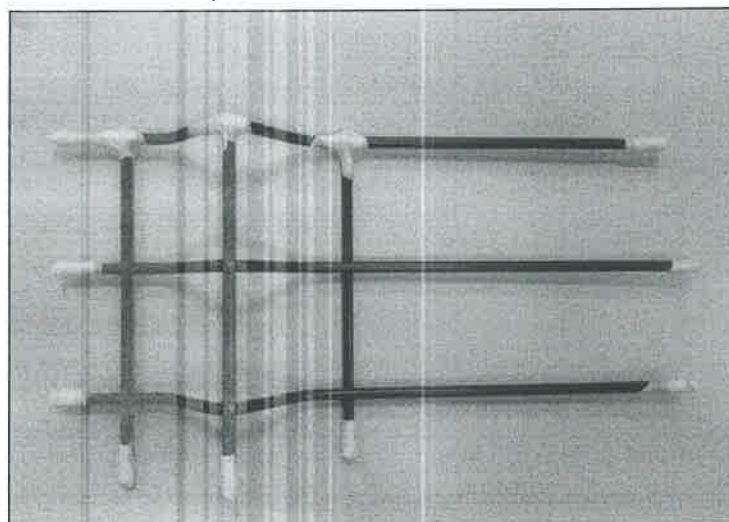

A

Fotografia nº 2 - (Depois do ensaio)

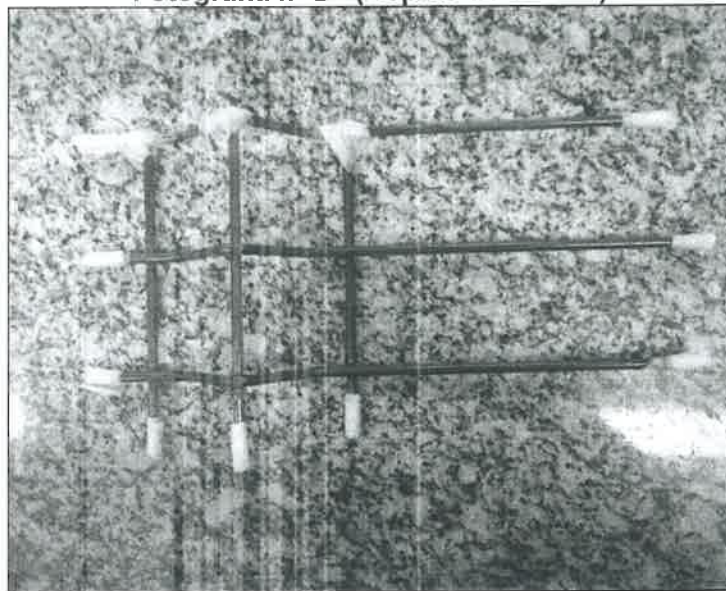

002068

### 3.4 Análise Metalográfica

#### 3.4.1 Determinação da Espessura da Camada



Figura 1 – Visualização da Camada de PVC



Figura 2 – Espessura Obtida

**Espessura da Camada de PVC:** 396,91 µm; 371,70 µm; 384,13 µm. Sem ataque. Ampliação: 100x.

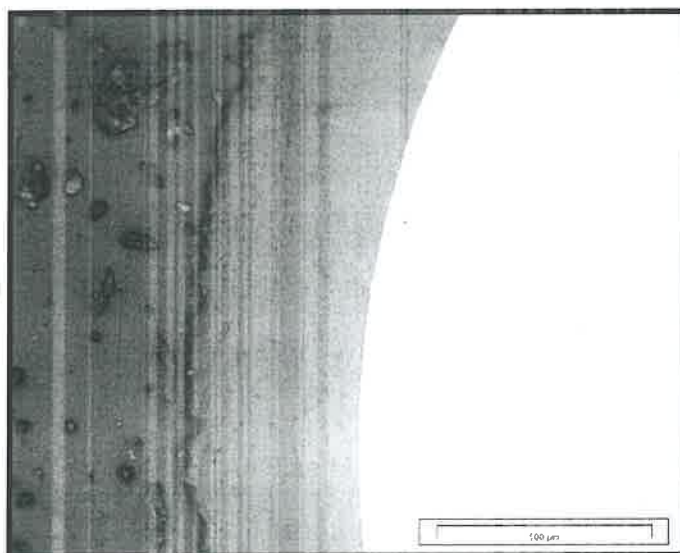

### 3.4.2 Determinação da Espessura da Camada de Zinco

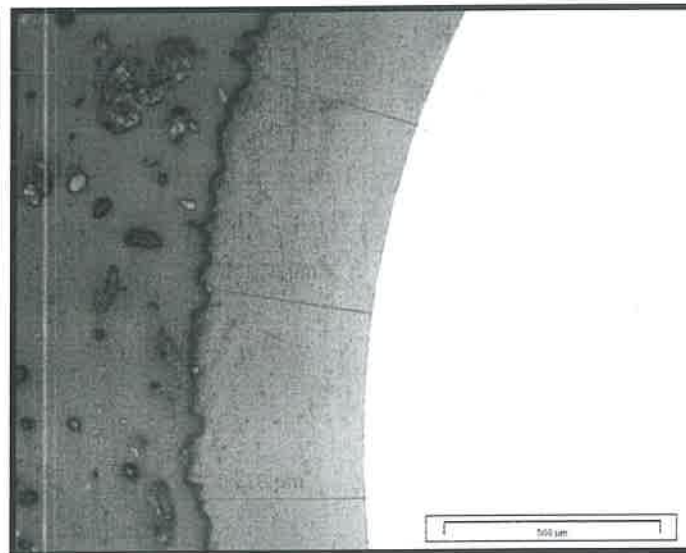

Figura 3 – Visualização da Camada de Zinco



Figura 4 – Espessura Obtida

**Espessura da Camada de Zinco:** 5,39 µm; 4,32 µm; 1,56 µm. Sem ataque. Ampliação: 1000x.

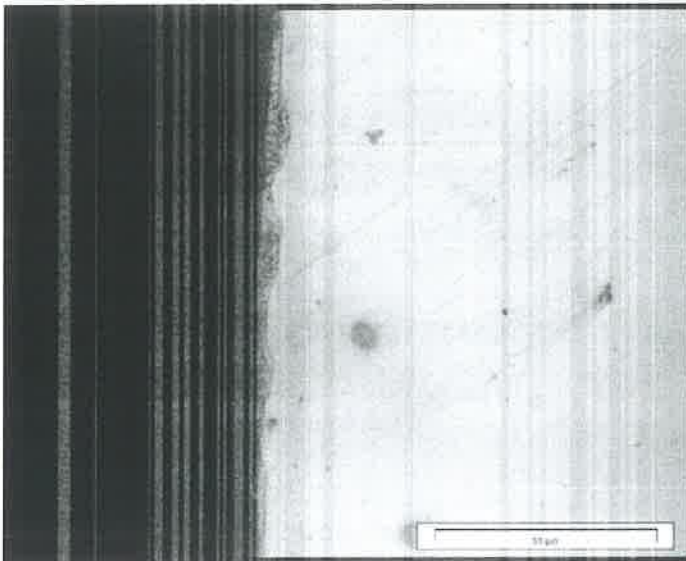
#### 4. DATA DO ENSAIO

Ensaio realizado em Junho/2014.

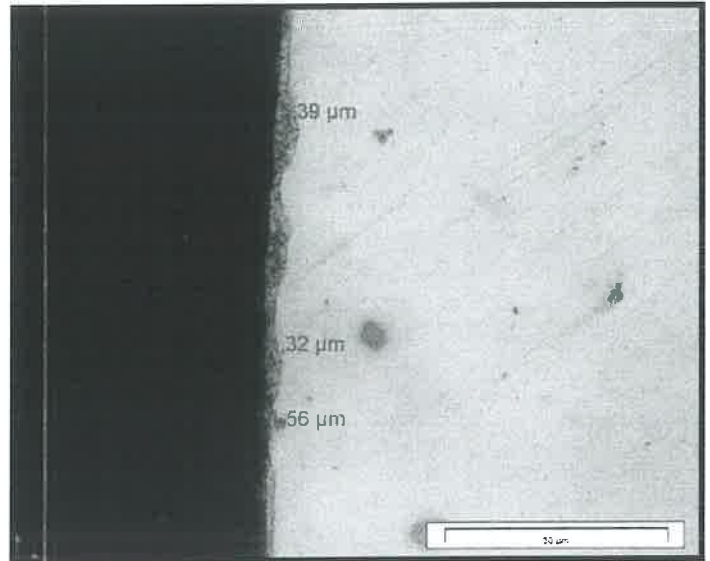
São Paulo, 26 de junho de 2014.

L.A. FALCÃO BAUER LTDA.  
Centro Tecnológico de Controle da Qualidade

BRUNO GIOVANNELLI  
COORDENADOR DE LABORATORIO  
CREA nº 5063607379

VAB

L.A. FALCÃO BAUER LTDA.  
Centro Tecnológico de Controle da Qualidade

EDUARDO MARQUES  
GERENTE DE UNIDADE  
CREA nº 0601066201

Os resultados apresentados no presente documento referem-se exclusivamente a(s) amostra(s) ensaiada(s).  
A reprodução deste documento somente poderá ser feita na íntegra e sua utilização para fins promocionais depende de autorização prévia.



002070



## LAUDO TÉCNICO DE INSPEÇÃO DE BRINQUEDOS PARA BRINQUEDO-PRAÇAS



### ESCORREGADOR COM BALANÇO DUPLO

MÊS/ANO  
06/2022

4

IDENTIFICAÇÃO DA EMPRESA CONTRATANTE

**UNIVERSAL INDUSTRIA E COMERCIO DE CADEIRAS LTDA**

**CNPJ: 35.019.194/0001-51**

**END: R RAIMUNDO NONATO ALEXANDRE, 1275 – CEP: 61625-240 – CAUCAIA - CE**

IDENTIFICAÇÃO DO TECNICO CONTRATADA

**NOME: ROGERIO GOMES LIMA VERDE**

**ENGENHEIRO MECÂNICO CREA Nº 13819D – CPF: 156.194.273-15**

**END: Rua Monsenhor Otávio de Castro, 400 ap. 402 – Bairro de Fatima – Fortaleza-CE**

**1. INTRODUÇÃO**

Os *playgrounds*, que podem ser confeccionados em ferro, madeira ou plástico em modelos que variam de acordo com faixa etária, são facilmente encontrados em parques, clubes, condomínios e escolas. Para garantir a segurança das crianças no manuseio e entrosamento com os brinquedos, certas normas, cuidados, especificações e inspeções devem ser criteriosamente analisadas.

De acordo com a ABNT (Associação Brasileira de Normas Técnicas), a norma NBR 16071 – 2, 4, 6 e 8 – versão atualizada 2021, define os termos utilizados para *playgrounds* e aplica-se aos equipamentos para uso em escolas, creches, áreas de lazer públicas (praças, parques e áreas verdes), restaurantes, *buffets* infantis, *shopping centers*, condomínios, hotéis e outros espaços coletivos similares: balanços, escorregadores, gangorras, carrosséis, paredes de escada, *playgrounds*, plataformas multifuncionais, “brinquedão” (*kid play*) e redes espaciais.

Baseada em normas inglesas, uma das mais rígidas do mundo, a cartilha das normas indica como deve ser um *playground*: ângulos dos brinquedos, fixação, tipos de piso e materiais adequados como plástico, aço ou ferro galvanizado e com pintura atóxica e madeira tratada. Pelas normas, todo *playground* deverá ter um livro de inspeção e um especialista que deverá emitir um laudo técnico a cada ano e o fabricante dos brinquedos terá que colocar uma placa de identificação no local.

Dentre os destaques da norma regulamentada pela ABNT, a área de circulação ao redor do parquinho deve ter, no mínimo, 1,5 metros; parafusos e roscas salientes devem ter acabamentos de proteção; o *playground* deve ser dividido em áreas, conforme faixa etária das crianças; os cantos dos brinquedos devem ser arredondados; parquinhos de madeira devem ter acabamento liso, livre de lascas ou farpas; é necessário instalar barreiras de segurança ao redor dos brinquedos, para desencorajar as crianças a correr dentro da área do trajeto dos balanços.

Tendo as orientações da ABNT NBR 16071 – 2, 4, 6 e 8 – versão atualizada 2021, como princípio básico para estruturação dos *playgrounds* no espaço escolar, parques o índice de segurança aumenta, minimizando, conseqüentemente, os riscos de acidentes.

Após a instalação dos *playgrounds*, é necessário realizar uma vistoria diária dos equipamentos, para identificar avarias ou irregularidades. A sugestão é que anualmente haja uma vistoria técnica para verificar os requisitos de segurança. E, além da vistoria, é de extrema importância o monitoramento das crianças nos *playgrounds*. “É importante que observem se o brinquedo é apropriado para a faixa etária de seus filhos, se os cantos são arredondados, se o piso vai absorver adequadamente o impacto de uma queda. O acompanhamento visual sobre os movimentos da criança é fundamental”, destaca Monica Mazzo.

## PRESERVAÇÃO E SEGURANÇA

Segundo Monica Mazzo, além da regulamentação na ABNT, há a Portaria 338/2014 do Inmetro, que trata de uma análise do Impacto Regulatório para Equipamento de Playground, apresentando um laudo técnico interessante. A melhor forma de garantir a segurança total dos usuários é adotar uma rotina diária de revisão por um profissional da manutenção e, a cada 6 meses, deve ser vistoriado por especialistas nestes reparos, renovando automaticamente o ART (Anotação de Responsabilidade Técnica).

Destacamos, então, algumas dicas para contribuir com a segurança das crianças e a durabilidade dos brinquedos, como: Manutenção deve ser preventiva, verifique sempre parafusos, encaixes, apertos e se os brinquedos estão chumbados de maneira adequada; A NBR 14350, parte 2, da Associação Brasileira de Normas Técnicas (ABNT), estabelece que o playground deve ter livro de inspeção e inspeções diárias, semanais e mensais; É preciso também uma inspeção certificada pelo fabricante pelo menos a cada ano; Os brinquedos devem estar separados por pelo menos 1,30m. A durabilidade dos brinquedos varia conforme o material: os de plástico devem durar, em média, três anos, já os de plástico com estrutura metálica são mais resistentes, duram entre 15 e 20 anos; Cubra as caixas de areia ou uma outra alternativa é substituir a areia, o mercado já dispõe de uma areia especial atóxica, além de ser mais fácil de limpar; Pisos de borracha são a melhor alternativa, eles diminuem o atrito com o chão em caso de queda, melhoram a aderência dos brinquedos, proporcionando mais segurança;

Para a implantação de um *playground*, além de todas as normas e especificações da ABNT, o colégio pode solicitar um Laudo Técnico que, apesar de ainda não ser lei, é uma indicação relevante para manter a segurança. O Laudo Técnico reforça a importância dos fabricantes seguirem rigorosamente todas as normas de segurança previstas na ABNT. Além disso, é imprescindível que a empresa forneça um ART – Anotação de Responsabilidade Técnica, documento emitido por um engenheiro, garantindo segurança total do brinquedo. Brincadeira e diversão devem caminhar (e brincar) juntas! (RP)

### 1.1 Legislação / Norma de referência

#### NBR 16071 /2021– 2, 4, 6 E 8 .

A ABNT NBR 16071, sob título geral "Playgrounds", tem previsão de conter as seguintes partes:

- Parte 1: Terminologia;
- Parte 2: Requisitos de segurança;
- Parte 3: Requisitos de segurança para pisos absorventes de impacto;
- Parte 4: Métodos de ensaio;
- Parte 5: Projeto da área de lazer;
- Parte 6: Instalação;
- Parte 7: Inspeção, manutenção e utilização;
- Parte 8: Requisitos para playground inclusivo.

Este Laudo contempla os seguintes itens:

- Parte 2: Requisitos de segurança
- Parte 4: Métodos de ensaio
- Parte 6: Instalação
- Parte 8: Requisitos para playground inclusivo

### 2. OBJETIVO GERAL E CAMPO DE APLICAÇÃO

O principal objetivo deste estudo é avaliar os principais aspectos relacionados as questões estabelecidas na NBR 16071 / 2021, a fim de evitar possíveis danos à saúde dos usuários.

A



O laudo foi executado pelo Engenheiro Mecânico: ROGERIO GOMES LIMA VERDE - CREA-CE n.º 13819D mediante a vistoria e análise técnica de amostra de fabricação da contratante UNIVERSAL INDUSTRIA.

### 3. OBJETIVOS ESPECÍFICOS

O objeto do Laudo é a análise técnica e de conformidade com a norma NBR 16071 versão 2021, do equipamento abaixo descrito:

#### ESCORREGADOR COM BALANÇO DUPLO

Confeccionada em eucalipto tratado e autoclavado de 10 a 12cm envernizado com stainou similar.

01 escada com batentes em eucalipto de 6cm a 8cm, com base de 0,80x0,60m.

01 Escorregador em tábua de maçaranduba 2,75x0,40m.

02 Balanços confeccionados com tábuas de 0,50x0,20m de maçaranduba com correntes de aço inox de 5mm.

Dimensões (CxLxA) : (2,20 m a 2,60 m) x (1,90 m a 2,10m) x (1,90 m a 2,10m).

Instalação e montagem no local. Resistentes às ações climáticas, com tratamento anti-ferrugem.

A

002074

FOTO / DOCUMENTAÇÃO DO BRINQUEDO AVALIADO:



A

## APRESENTAÇÃO DOS RESULTADOS

Nesta seção serão apresentados as discussões e os resultados obtidos através dos prognósticos obtidos nos testes feitos em protótipo apresentado pela empresa.

**Geral:** a Integridade física do brinquedo atende os requisitos contidos na a ABNT NBR 16071-4:2021,4.1;

**Escorregador:** confeccionado com tábua de maçaranduba, parafusos galvanizados, conforme especifica a NBR 16071, item 02, atendendo os requisitos de espaçamento, proteções laterais, orientados na NBR, quanto nivelamento está com declive adequado para escoamento de água e, material resistente a intempéries.

**Escada de Subir:** escada com batentes em eucalipto, conforme especifica a NBR 16071, item 02, atende os requisitos na NBR, com declive adequado para escoamento de água e, material resistente a intempéries

**Balanço:** Balanços confeccionados com tábuas de maçaranduba e correntes confeccionados em aço inox, dentro das orientações de segurança da NBR 16071.

**Plataformas:** feitas com madeira maciça, maçaranduba, conforme especifica a NBR 16071, feito com madeira tratada, sem deformidades, com declive para escoamento de água e, material resistente a intempéries

- Todos os componentes, partes e peças foram projetados de forma que a chuva possa escorrer naturalmente, evitando acúmulo de água. As aberturas estão de acordo com o ensaio previsto na ABNT NBR 16071-4:2021, 4.2, quanto ao aprisionamento.
- utilização de madeiras com resistência natural suficiente a fungos e organismos xilófagos, de acordo com a classificação para madeiras com aplicação externa
- Brinquedo indicado para uso em condições climáticas ambiente com variação de até 31°C. Velocidade do Vento Máxima em teste de 22 km/h.

**Cordas:** feitas em Nylon, seguindo as especificações da NBR 16071, com suas almas revestidas por capa, resistente, seguindo a Norma Brasileira.

As Peças de fixação: atendem aos requisitos de acabamento descritos em 6.2 e aos requisitos de proteção contra o aprisionamento descritos em 6.4.

OBSERVAÇÃO: Deverá ser instalado em superfície nivelada, resistente, sem deformidade ou, que possam alterar a resistência / durabilidade / segurança do brinquedo. Deverá ser expedido Laudo sobre piso onde será instalado o brinquedo, conforme legislação vigente.

### SONDAS DE ENSAIO, DE ACORDO COM A NBR 16071 – 4

Foram realizados cargas pontuais, laterais, lineares e superficiais, aprisionamento de partes do corpo, aprisionamento de roupas, conforme ensaios de testes em aparelhos específicos utilizando o seguinte cálculo:  $\gamma G; t \times G + \gamma Q; t \times Q_i$

(1) onde G é a carga permanente;

(2)  $Q_i$  é uma das cargas variáveis indicada na ABNT NBR 16071-2:2021, 7.2.2 a 7.2.5

4



- (3)  $\gamma_G$ ; t é um coeficiente de segurança parcial para as cargas permanentes utilizadas nos ensaios (valor comum de 1,0 em todos os casos);
- (4)  $\gamma_Q$ ; t é um coeficiente de segurança parcial para as cargas variáveis utilizadas nos ensaios de acordo com 4.1.1.2 ou 4.1.1.3

#### RESPOSTAS AOS ENSAIOS ALICADOS:

Este brinquedo é recomendado para crianças a partir de 03 anos, acompanhados de um responsável, foi satisfatória a qualidade do protótipo analisado conforme as especificações exigidas na NBR 16071.

#### MONTAGEM E INSTALÇÃO DO PLAYGROUND

A montagem e a instalação adequadas do playground são fundamentais para a integridade estrutural, estabilidade e segurança do equipamento. Após a montagem e antes de sua primeira utilização, o equipamento deve ser cuidadosamente inspecionado por uma pessoa capacitada para inspecionar a segurança do playground.

As instruções de instalação e o manual de montagem e de todos os outros materiais, como ferramentas e tintas, fornecidos pelo fabricante, devem ser mantidos em um arquivo permanente, em poder do proprietário ou do responsável pela manutenção do equipamento.

A ancoragem segura é um fator-chave para a instalação estável. O processo de ancoragem (fundação) deve ser realizado de acordo com as especificações do fabricante e com a ABNT NBR 16071-2:2021, 6.11.

Os pisos de absorção de impacto devem ser instalados sobre superfícies compactadas e com sistema de drenagem adequada. Os pisos devem atender aos requisitos da ABNT NBR 16071-3.

Pisos de material particulado requerem um método de contenção (por exemplo, barreira, escavação ou mureta).

Alguns tipos de piso, como areia, requerem a renovação ou substituição periódica e contínua (manutenção, nivelamento, classificação, peneiramento e ajuntamento) para manter a profundidade adequada e remover corpos estranhos, como detritos e materiais soltos.

#### CONCLUSÃO

Por meio da análise visual e procedimentos de inspeção de acordo com as referências normativas, foi possível afirmar que a amostra entregue pela contratante e, feito os devidos testes em condições normais pela contratante, está Tecnicamente dentro do padrão aceitável pela norma técnica NBR 16071 versão 2021 e conseqüentemente apto para uso.

A Empresa, **UNIVERSAL INDUSTRIA E COMERCIO DE CADEIRAS LTDA**, com CNPJ nº 35.019.194/0001-51, é responsável pela especificações técnicas dos produtos fornecidas para elaboração deste laudo, pois é a fabricante dos mesmos

A

**TERMO DE RESPONSABILIDADE / CIÊNCIA / CONCORDANTES E ASSINANTES**

Declaramos que, após conclusão deste, foi lido e entendido de forma clara e coesa, coerente, pausadamente e explicadamente todo conteúdo redigido, sem ficar nenhuma dúvida.

Declaramos que todas as informações, dados, cópias de documentos são verdadeiros e condizem com a veracidade dos fatos, sendo isento o autor / redator deste documento por falsificações ou violações a legislação em vigor por inverdades de fatos causadas por documentos falsos ou por falta de informações.

Declaramos ainda que a implantação de todos os itens constantes neste Laudo são de exclusividade da parte contratante, sendo que será excluído de qualquer responsabilidade a contratada por causa de parcialidade ou nenhuma aplicabilidade dos testes por conta da contratante constantes neste documento.

Para verbalizar a declaração acima descrita e para declarar ciência de todo conteúdo desta análise assinam abaixo os envolvidos.

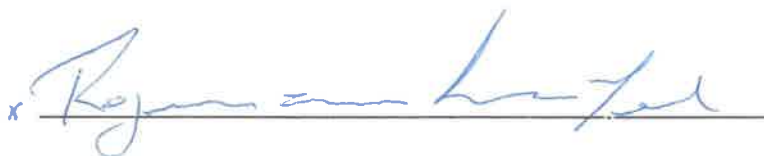
x 

**ROGERIO GOMES LIMA VERDE**  
ENGENHEIRO MECÂNICO CREA Nº 13819D – CPF: 156.194.273-15

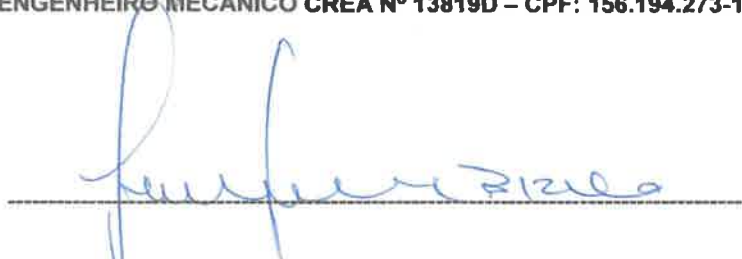

**UNIVERSAL INDUSTRIA E COMERCIO DE CADEIRAS LTDA**  
**FRANCISCO SEVERO DOS SANTOS BIZIO**

Folha: 2928  
Rub: \_\_\_\_\_

A



Anotação de Responsabilidade Técnica - ART  
Lei nº 6.496, de 7 de dezembro de 1977

CREA-CE

ART OBRA / SERVIÇO  
Nº CE20221017821

002073  
Página 1/1

Folha: 2429

Conselho Regional de Engenharia e Agronomia do Ceará

INICIAL

1. Responsável Técnico

ROGÉRIO GOMES LIMA VERDE

Título profissional: ENGENHEIRO MECANICO

RNP: 0601332873

Registro: 138190 CE

2. Dados do Contrato

Contratante: UNIVERSAL INDUSTRIA E COMERCIO DE CADEIRAS LTDA

CPF/CNPJ: 35.019.194/0001-51

RUA RAIMUNDO NONATO ALEXANDRE

Nº: 1275

Complemento:

Bairro: CAMURUPIM

Cidade: CAUCAIA

UF: CE

CEP: 61625240

Contrato: Não especificado

Celebrado em: 01/07/2022

Valor: R\$ 600,00

Tipo de contratante: Pessoa Jurídica de Direito Privado

Ação Institucional: NENHUMA - NÃO OPTANTE

Situação: BAIXA DE ART

Atendido: SIM

Data de Solicitação: 08/07/2022

Data do Atendimento:

Motivo: CONCLUSÃO DA OBRA/SERVIÇO

3. Dados da Obra/Serviço

RUA RAIMUNDO NONATO ALEXANDRE

Nº: 1275

Complemento:

Bairro: CAMURUPIM

Cidade: CAUCAIA

UF: CE

CEP: 61625240

Data de Início: 01/07/2022

Previsão de término: 07/07/2022

Coordenadas Geográficas: 58, 65

Finalidade: Comercial

Código: Não Especificado

Proprietário: UNIVERSAL INDUSTRIA E COMERCIO DE CADEIRAS LTDA

CPF/CNPJ: 35.019.194/0001-51

4. Atividade Técnica

16 - Execução

Quantidade

Unidade

66 - Laudo > MECÂNICA > PROCESSOS MECÂNICOS (FABRICAÇÃO E MATERIAIS) > DE PROCESSOS MECÂNICOS DE FABRICAÇÃO > #16.1.1.12 - POR CONFORMAÇÃO

1,00

un

66 - Laudo > ATIVIDADES NA ÁREA DA ENGENHARIA DE MATERIAIS > ENSAIOS DE MATERIAIS > #23.5.1 - DE ENSAIOS DE MATERIAIS

1,00

un

66 - Laudo > ESTRUTURAS > ESTRUTURAS DE MADEIRA > #2.3.1 - DE ESTRUTURA DE MADEIRA

1,00

un

66 - Laudo > PLANEJAMENTO URBANO, METROPOLITANO E REGIONAL > EQUIPAMENTOS, ACESSÓRIOS E MOBILIÁRIOS URBANOS > DE IMPLANTAÇÃO DE ELEMENTO URBANÍSTICO > #10.10.2.2 - DE MOBILIÁRIO URBANO

1,00

un

5. Observações

execução de laudo técnico de brinquedos (Escorregador com balanço duplo, marca UNIVERSAL) em conformidade com a norma ABNT 16071 versão atualizada de 2021

6. Declarações

- Declaro que estou cumprindo as regras de acessibilidade previstas nas normas técnicas da ABNT, e a legislação específica e no decreto n. 5296/2004.

7. Entidade de Classe

NENHUMA - NÃO OPTANTE

8. Assinaturas

\* Declaro serem verdadeiras as informações acima

Local de CAUCAIA de JULHO de 2022

Local

data

*Rogério Gomes Lima Verde*  
ROGÉRIO GOMES LIMA VERDE - CPF: 136.194.273-15  
*[Assinatura]*  
UNIVERSAL INDUSTRIA E COMERCIO DE CADEIRAS LTDA - CNPJ:  
35.019.194/0001-51

9. Informações

\* A ART é válida somente quando quitada, mediante apresentação do comprovante do pagamento ou conferência no site do Crea.

10. Valor

Valor da ART: R\$ 88,78

Registrada em: 08/07/2022

Valor pago: R\$ 88,78

Nº do Número: 8215487550

A autenticidade desta ART pode ser verificada em: <https://crea-ce.sitac.com.br/publico/>, com a chave: A16Dz  
Impresso em: 08/07/2022 às 15:41:26 por: . ip: 177.65.106.188

www.creace.org.br  
Tel: (85) 3453-5800

faleconosco@creace.org.br  
Fax: (85) 3453-5804

CREA-CE  
Conselho Regional de Engenharia e Agronomia do Ceará



A



002073

PLAYGROUNDS E BRINQUEDOS

## LAUDO TÉCNICO DE INSPEÇÃO DE BRINQUEDOS PARA BRINQUEDO-PRAÇAS



**PLAYGROUND EM PINUS COM CASINHA DUPLA E COM PONTE**

MÊS/ANO  
06/2022

4

IDENTIFICAÇÃO DA EMPRESA CONTRATANTE

UNIVERSAL INDUSTRIA E COMERCIO DE CADEIRAS LTDA

0020

CNPJ: 35.019.194/0001-51

END: R RAIMUNDO NONATO ALEXANDRE, 1275 – CEP: 61625-240 – CAUCAIA - CE

IDENTIFICAÇÃO DO TECNICO CONTRATADA

NOME: ROGERIO GOMES LIMA VERDE

ENGENHEIRO MECÂNICO CREA Nº 13819D – CPF: 156.194.273-15

END: Rua Monsenhor Otávio de Castro, 400 ap. 402 – Baiiro de Fatima – Fortaleza-CE

**1. INTRODUÇÃO**

Os *playgrounds*, que podem ser confeccionados em ferro, madeira ou plástico em modelos que variam de acordo com faixa etária, são facilmente encontrados em parques, clubes, condomínios e escolas. Para garantir a segurança das crianças no manuseio e entrosamento com os brinquedos, certas normas, cuidados, especificações e inspeções devem ser criteriosamente analisadas.

De acordo com a ABNT (Associação Brasileira de Normas Técnicas), a norma NBR 16071 – 2, 4, 6 e 8 – versão atualizada 2021, define os termos utilizados para *playgrounds* e aplica-se aos equipamentos para uso em escolas, creches, áreas de lazer públicas (praças, parques e áreas verdes), restaurantes, *buffets* infantis, *shopping centers*, condomínios, hotéis e outros espaços coletivos similares: balanços, escorregadores, gangorras, carrosséis, paredes de escada, *playgrounds*, plataformas multifuncionais, "brinquedão" (*kid play*) e redes espaciais.

Baseada em normas inglesas, uma das mais rígidas do mundo, a cartilha das normas indica como deve ser um *playground*: ângulos dos brinquedos, fixação, tipos de piso e materiais adequados como plástico, aço ou ferro galvanizado e com pintura atóxica e madeira tratada. Pelas normas, todo *playground* deverá ter um livro de inspeção e um especialista que deverá emitir um laudo técnico a cada ano e o fabricante dos brinquedos terá que colocar uma placa de identificação no local.

Dentre os destaques da norma regulamentada pela ABNT, a área de circulação ao redor do parquinho deve ter, no mínimo, 1,5 metros; parafusos e roscas salientes devem ter acabamentos de proteção; o *playground* deve ser dividido em áreas, conforme faixa etária das crianças; os cantos dos brinquedos devem ser arredondados; parquinhos de madeira devem ter acabamento liso, livre de lascas ou farpas; é necessário instalar barreiras de segurança ao redor dos brinquedos, para desencorajar as crianças a correr dentro da área do trajeto dos balanços.

Tendo as orientações da ABNT NBR 16071 – 2, 4, 6 e 8 – versão atualizada 2021, como princípio básico para estruturação dos *playgrounds* no espaço escolar, parques o índice de segurança aumenta, minimizando, conseqüentemente, os riscos de acidentes.

Após a instalação dos *playgrounds*, é necessário realizar uma vistoria diária dos equipamentos, para identificar avarias ou irregularidades. A sugestão é que anualmente haja uma vistoria técnica para verificar os requisitos de segurança. E, além da vistoria, é de extrema importância o monitoramento das crianças nos *playgrounds*. "É importante que observem se o brinquedo é apropriado para a faixa etária de seus filhos, se os cantos são arredondados, se o piso vai absorver adequadamente o impacto de uma queda. O acompanhamento visual sobre os movimentos da criança é fundamental", destaca Monica Mazzo.

A

## PRESERVAÇÃO E SEGURANÇA

Segundo Monica Mazzo, além da regulamentação na ABNT, há a Portaria 338/2014 do Inmetro, que trata de uma análise do Impacto Regulatório para Equipamento de Playground, apresentando um laudo técnico interessante. A melhor forma de garantir a segurança total dos usuários e adotar uma rotina diária de revisão por um profissional da manutenção e, a cada 6 meses, deve ser vistoriado por especialistas nestes reparos, renovando automaticamente o ART (Anotação de Responsabilidade Técnica)

Destacamos, então, algumas dicas para contribuir com a segurança das crianças e a durabilidade dos brinquedos, como: Manutenção deve ser preventiva, verifique sempre parafusos, encaixes, apertos e se os brinquedos estão chumbados de maneira adequada; A NBR 14350, parte 2, da Associação Brasileira de Normas Técnicas (ABNT), estabelece que o playground deve ter livro de inspeção e inspeções diárias, semanais e mensais; É preciso também uma inspeção certificada pelo fabricante pelo menos a cada ano; Os brinquedos devem estar separados por pelo menos 1,30m; A durabilidade dos brinquedos varia conforme o material: os de plástico devem durar, em média, três anos, já os de plástico com estrutura metálica são mais resistentes, duram entre 15 e 20 anos; Cubra as caixas de areia ou uma outra alternativa é substituir a areia, o mercado já dispõe de uma areia especial atóxica, além de ser mais fácil de limpar; Pisos de borracha são a melhor alternativa, eles diminuem o atrito com o chão em caso de queda, melhoram a aderência dos brinquedos, proporcionando mais segurança;

Para a implantação de um *playground*, além de todas as normas e especificações da ABNT, o colégio pode solicitar um Laudo Técnico que, apesar de ainda não ser lei, é uma indicação relevante para manter a segurança. O Laudo Técnico reforça a importância dos fabricantes seguirem rigorosamente todas as normas de segurança previstas na ABNT. Além disso, é imprescindível que a empresa forneça um ART – Anotação de Responsabilidade Técnica, documento emitido por um engenheiro, garantindo segurança total do brinquedo. Brincadeira e diversão devem caminhar (e brincar) juntas! (RP)

### 1.1 Legislação / Norma de referência

#### NBR 16071 /2021– 2, 4, 6 E 8 .

A ABNT NBR 16071, sob título geral "Playgrounds", tem previsão de conter as seguintes partes:

- Parte 1: Terminologia;
- Parte 2: Requisitos de segurança;
- Parte 3: Requisitos de segurança para pisos absorventes de impacto;
- Parte 4: Métodos de ensaio;
- Parte 5: Projeto da área de lazer;
- Parte 6: Instalação;
- Parte 7: Inspeção, manutenção e utilização;
- Parte 8: Requisitos para playground inclusivo.

Este Laudo contempla os seguintes itens:

- Parte 2: Requisitos de segurança
- Parte 4: Métodos de ensaio
- Parte 6: Instalação
- Parte 8: Requisitos para playground inclusivo

## 2. OBJETIVO GERAL E CAMPO DE APLICAÇÃO

A

O principal objetivo deste estudo é avaliar os principais aspectos relacionados as questões estabelecidas na NBR 16071 / 2021, a fim de evitar possíveis danos à saúde dos usuários.

O laudo foi executado pelo Engenheiro Mecânico: ROGERIO GOMES LIMA VERDE0 - CREA-CE n.º 13819D mediante a vistoria e análise técnica de amostra de fabricação da contratante UNIVERSAL INDUSTRIA

### 3. OBJETIVOS ESPECÍFICOS

O objeto do Laudo é a análise técnica e de conformidade com a norma técnica NBR 16071 versão 2021, do equipamento abaixo descrito:

#### **Playground em pinus com casinha dupla com ponte**

Estrutura em pinus secção quadrada de 10cm x 10cm;

02 Escorregadores em polietileno rotomoldado com proteção UV, vazado no interior, 4mm em cada face, com ondulação, abas laterais de segurança e rampa de desaceleração.

02 Subidas em rampa de escalada com aberturas conforme NBR 16071 em polietileno rotomoldado com proteção UV vazado no interior e camada de 4mm em cada face.

02 Plataformas com 1,07m x 1,07m com piso em linhas e tábuas de madeira maciça (maçaranduba) com espessura mínima de 12mm.

01 Ponte com 1,80m x 1,07m de comprimento, com piso em linhas e tábuas de madeiramaciça (maçaranduba) espessura mínima 12mm.

02 Cobertas em polietileno espessura mínima 10mm com tratamento de proteção UV ou plástico rotomoldado com tratamento UV.

Proteção lateral da ponte em corda em nylon no mínimo 14mm reforçada no interior.

Cores Várias e variáveis.

Dimensões (CxLxA): (4,70 m a 4,90 m) x (4,00 m a 4,20 m) x (3,00 m a 3,20 m).

Instalação e montagem no local

Resistentes às ações climáticas, com tratamento antiferrugem.



Superfícies lisas e regularizadas, livres de farpas e orifícios. Acabamentos curvados/ou arredondados, sem arestas cortantes, pontas e peças pequenas removíveis.

**FOTO / DOCUMENTAÇÃO DO BRINQUEDO AVALIADO:**



002084

## APRESENTAÇÃO DOS RESULTADOS

Nesta seção serão apresentados as discussões e os resultados obtidos através dos prognósticos obtidos nos testes feito em protótipo apresentado pela empresa.

**Geral:** a Integridade física do brinquedo atende os requisitos contidos na a ABNT NBR 16071-4:2021,4.1;

**Escorregador:** em polietileno rotomoldado com proteção UV, conforme especifica a NBR 16071, item 02, feito de polietileno, atende os requisitos na NBR, quanto abas laterais de segurança, vazadas no seu interior, com declive adequado para escoamento de água e, material resistente a intempéries.

**Subidas:** em formato de rampa de escalada, feitas em polietileno rotomoldado com proteção UV, conforme especifica a NBR 16071, item 02, feito de polietileno, atende os requisitos na NBR, quanto abas laterais de segurança, vazadas no seu interior, com declive adequado para escoamento de água e, material resistente a intempéries

**Plataformas:** feitas com madeira maciça, maçaranduba, conforme especifica a NBR 16071, feito com madeira tratada, sem deformidades, com declive para escoamento de água e, material resistente a intempéries

- Todos os componentes, partes e peças foram projetados de forma que a chuva possa escorrer naturalmente, evitando acúmulo de água. As aberturas estão de acordo com o ensaio previsto na ABNT NBR 16071-4:2021, 4.2, quanto ao aprisionamento.
- utilização de madeiras com resistência natural suficiente a fungos e organismos xilófagos, de acordo com a classificação para madeiras com aplicação externa
- Brinquedo indicado para uso em condições climáticas ambiente com variação de até 31°C. Velocidade do Vento Máxima em teste de 22 km/h.

**Cordas** feitas em Nylon, seguindo as especificações da NBR 16071, com suas almas revestidas por capa, resistente, seguindo a Norma Brasileira.

As Peças de fixação: atendem aos requisitos de acabamento descritos em 6.2 e aos requisitos de proteção contra o aprisionamento descritos em 6.4.

OBSERVAÇÃO: Deverá ser instalado em superfície nivelada, resistente, sem deformidade ou, que possam alterar a resistência / durabilidade / segurança do brinquedo. Deverá ser expedido Laudo sobre piso onde será instalado o brinquedo, conforme legislação vigente.

SONDAS DE ENSAIO, DE ACORDO COM A NBR 16071 - 4

A

Foram realizados cargas pontuais, laterais, lineares e superficiais, aprisionamento de partes do corpo, aprisionamento de roupas, conforme ensaios de testes em aparelhos específicos utilizando o seguinte cálculo:  $\gamma G; t \times G + \gamma Q; t \times Q_i$

- (1) onde G é a carga permanente;
- (2)  $Q_i$  é uma das cargas variáveis indicada na ABNT NBR 16071-2:2021, 7.2.2 a 7.2.5
- (3)  $\gamma G; t$  é um coeficiente de segurança parcial para as cargas permanentes utilizadas nos ensaios (valor comum de 1,0 em todos os casos);
- (4)  $\gamma Q; t$  é um coeficiente de segurança parcial para as cargas variáveis utilizadas nos ensaios de acordo com 4.1.1.2 ou 4.1.1.3

#### **RESPOSTAS AOS ENSAIOS ALICADOS:**

Este brinquedo é recomendado para crianças a partir de 03 anos, acompanhados de um responsável, foi satisfatória a qualidade do protótipo analisado conforme as especificações exigidas na NBR 16071.

#### **MONTAGEM E INSTALAÇÃO DO PLAYGROUND**

A montagem e a instalação adequadas do playground são fundamentais para a integridade estrutural, estabilidade e segurança do equipamento. Após a montagem e antes de sua primeira utilização, o equipamento deve ser cuidadosamente inspecionado por uma pessoa capacitada para inspecionar a segurança do playground.

As instruções de instalação e o manual de montagem e de todos os outros materiais, como ferramentas e tintas, fornecidos pelo fabricante, devem ser mantidos em um arquivo permanente, em poder do proprietário ou do responsável pela manutenção do equipamento.

A ancoragem segura é um fator-chave para a instalação estável. O processo de ancoragem (fundação) deve ser realizado de acordo com as especificações do fabricante e com a ABNT NBR 16071-2:2021, 6.11.

Os pisos de absorção de impacto devem ser instalados sobre superfícies compactadas e com sistema de drenagem adequada. Os pisos devem atender aos requisitos da ABNT NBR 16071-3.

Pisos de material particulado requerem um método de contenção (por exemplo, barreira, escavação ou mureta).

Alguns tipos de piso, como areia, requerem a renovação ou substituição periódica e contínua (manutenção, nivelamento, classificação, peneiramento e ajuntamento) para manter a profundidade adequada e remover corpos estranhos, como detritos e materiais soltos.

#### **CONCLUSÃO**

Por meio da análise visual e procedimentos de inspeção de acordo com as referências normativas, foi possível afirmar que a amostra entregue pela contratante e, feito os devidos testes em condições normais pela contratante, está Tecnicamente dentro do padrão aceitável pela norma técnica NBR 16071 versão 2021 e consequentemente apto para uso.

A Empresa, **UNIVERSAL INDUSTRIA E COMERCIO DE CADEIRAS LTDA**, com CNPJ nº 35.019.194/0001-51, é responsável pela especificações técnicas dos produtos fornecidas para elaboração deste laudo, pois é a fabricante dos mesmos

**TERMO DE RESPONSABILIDADE / CIÊNCIA / CONCORDANTES E ASSINANTES**

Folha: 2437

Assab:

Declaramos que, após conclusão deste, foi lido e entendido de forma clara e coerente, pausadamente e explicadamente todo conteúdo redigido, sem ficar nenhuma dúvida.

Declaramos que todas as informações, dados, cópias de documentos são verdadeiros e condizem com a veracidade dos fatos, sendo isento o autor / redator deste documento por falsificações ou violações a legislação em vigor por inverdades de fatos causadas por documentos falsos ou por falta de informações.

Declaramos ainda que a implantação de todos os itens constantes neste Laudo são de exclusividade da parte contratante, sendo que será excluído de qualquer responsabilidade a contratada por causa de parcialidade ou nenhuma aplicabilidade dos testes por conta da contratante constantes neste documento.

Para verbalizar a declaração acima descrita e para declarar ciência de todo conteúdo desta análise assinam abaixo os envolvidos.

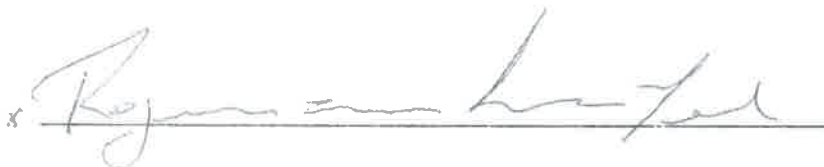

**ROGERIO GOMES LIMA VERDE**  
**ENGENHEIRO MECÂNICO CREA Nº 13819D - CPF: 156.194.273-15**



**UNIVERSAL INDUSTRIA E COMERCIO DE CADEIRAS LTDA**  
**FRANCISCO SEVERO DOS SANTOS BIZIO**

A





Anotação de Responsabilidade Técnica - ART  
Lei nº 6.496, de 7 de dezembro de 1977

**CREA-CE**

ART OBRA / SERVIÇO  
Nº CE20221017344

Matrícula: 2433  
Rubrica:

Conselho Regional de Engenharia e Agronomia do Ceará

INICIAL

002087

**1. Responsável Técnico**

**ROGÉRIO GOMES LIMA VERDE**

Título profissional: **ENGENHEIRO MECÂNICO**

RNP: 0601332873

Registro: 13819D CE

**2. Dados do Contrato**

Contratante: **UNIVERSAL INDUSTRIA E COMERCIO DE CADEIRAS LTDA**

CPF/CNPJ: 35.019.194/0001-51

**RUA RAIMUNDO NONATO ALEXANDRE**

Nº: 1275

Complemento:

Bairro: **CAMURUPIM**

Cidade: **CAUCAIA**

UF: **CE**

CEP: **61625240**

Contrato: Não especificado

Celebrado em: **01/07/2022**

Valor: **R\$ 600,00**

Tipo de contratante: **Pessoa Jurídica de Direito Privado**

Ação Institucional: **NENHUMA - NÃO OPTANTE**

Situação: **BAIXA DE ART**

Atendido: **SIM**

Data da Solicitação: **08/07/2022**

Data do Atendimento:

Motivo: **CONCLUSÃO DA OBRA/SERVIÇO**

**3. Dados da Obra/Serviço**

**RUA RAIMUNDO NONATO ALEXANDRE**

Nº: 1275

Complemento:

Bairro: **CAMURUPIM**

Cidade: **CAUCAIA**

UF: **CE**

CEP: **61625240**

Data de Início: **01/07/2022**

Previsão de término: **07/07/2022**

Coordenadas Geográficas: **58, 65**

Finalidade: **Comercial**

Código: **Não Especificado**

Proprietário: **UNIVERSAL INDUSTRIA E COMERCIO DE CADEIRAS LTDA**

CPF/CNPJ: 35.019.194/0001-51

**4. Atividade Técnica**

16 - Execução	Quantidade	Unidade
66 - Laudo > MECÂNICA > PROCESSOS MECÂNICOS (FABRICAÇÃO E MATERIAIS) > DE PROCESSOS MECÂNICOS DE FABRICAÇÃO > #16.1.1.12 - POR CONFORMAÇÃO	1,00	un
66 - Laudo > ATIVIDADES NA ÁREA DA ENGENHARIA DE MATERIAIS > ENSAIOS DE MATERIAIS > #23.5.1 - DE ENSAIOS DE MATERIAIS	1,00	un
66 - Laudo > ESTRUTURAS > ESTRUTURAS DE MADEIRA > #2.3.1 - DE ESTRUTURA DE MADEIRA	1,00	un
66 - Laudo > PLANEJAMENTO URBANO, METROPOLITANO E REGIONAL > EQUIPAMENTOS, ACESSÓRIOS E MOBILIÁRIOS URBANOS > DE IMPLANTAÇÃO DE ELEMENTO URBANÍSTICO > #10.10.2.2 - DE MOBILIÁRIO URBANO	1,00	un

**5. Observações**

execução de laudo técnico de brinquedos (Caso: há dupla com ponte de playground, marca UNIVERSAL) em conformidade com a norma ABNT 16071 versão atualizada de 2021

**6. Declarações**

- Declaro que estou cumprindo as regras de acessibilidade previstas nas normas técnicas da ABNT, na legislação específica e no decreto n. 5296/2004.

**7. Entidade de Classe**

NENHUMA - NÃO OPTANTE

**8. Assinaturas**

Declaro serem verdadeiras as informações acima

**ROGÉRIO GOMES LIMA VERDE - CPF: 156.194.273-15**

*Caucaia, 07 de Jul 20 de 2022*

Local

data

**UNIVERSAL INDUSTRIA E COMERCIO DE CADEIRAS LTDA - CNPJ: 35.019.194/0001-51**

**9. Informações**

\* A ART é válida somente quando quitada, mediante apresentação do comprovante do pagamento ou conferência no site do Crea.

**10. Valor**

Valor da ART: **R\$ 88,78**

Registrada em: **07/07/2022**

Valor pago: **R\$ 88,78**

Nosso Número: **8215486789**

A autenticidade desta ART pode ser verificada em: <https://crea-ce.sitac.com.br/publico/>, com a chave: 21Ad1  
impresso em: 08/07/2022 às 08:37:57 por: ip: 177.65.106.188



A

002088

PLANO DE FUNDOS E BRINQUEDOS

# LAUDO TÉCNICO DE INSPEÇÃO DE BRINQUEDOS PARA BRINQUEDO-PRAÇAS



**BRINQUEDO DE MOLA (CAVALINHO)**

MÊS/ANO  
06/2022

A

002089

IDENTIFICAÇÃO DA EMPRESA CONTRATANTE

UNIVERSAL INDUSTRIA E COMERCIO DE CADEIRAS LTDA

CNPJ 35.019.194/0001-51

END: R RAIMUNDO NONATO ALEXANDRE, 1275 – CEP: 61625-240 – CAUCAIA - CE

IDENTIFICAÇÃO DO TECNICO CONTRATADA

NOME: ROGERIO GOMES LIMA VERDE

ENGENHEIRO MECÂNICO CREA Nº 13819D – CPF: 156.194.273-15

END: Rua Monsenhor Otávio de Castro, 400 ap. 402 – Bairro de Fatima – Fortaleza-CE

**1. INTRODUÇÃO**

Os *playgrounds*, que podem ser confeccionados em ferro, madeira ou plástico em modelos que variam de acordo com faixa etária, são facilmente encontrados em parques, clubes, condomínios e escolas. Para garantir a segurança das crianças no manuseio e entrosamento com os brinquedos, certas normas, cuidados, especificações e inspeções devem ser criteriosamente analisadas

De acordo com a ABNT (Associação Brasileira de Normas Técnicas), a norma NBR 16071 – 2, 4, 6 e 8 – versão atualizada 2021, define os termos utilizados para *playgrounds* e aplica-se aos equipamentos para uso em escolas, creches, áreas de lazer públicas (praças, parques e áreas verdes), restaurantes, buffets infantis, *shopping centers*, condomínios, hotéis e outros espaços coletivos similares: balanços, escorregadores, gangorras, carrosséis, paredes de escada, *playgrounds*, plataformas multifuncionais, "brinquedão" (*kid play*) e redes espaciais.

Baseada em normas inglesas, uma das mais rígidas do mundo, a cartilha das normas indica como deve ser um *playground*: ângulos dos brinquedos, fixação, tipos de piso e materiais adequados como plástico, aço ou ferro galvanizado e com pintura atóxica e madeira tratada. Pelas normas, todo *playground* deverá ter um livro de inspeção e um especialista que deverá emitir um laudo técnico a cada ano e o fabricante dos brinquedos terá que colocar uma placa de identificação no local

Dentre os destaques da norma regulamentada pela ABNT, a área de circulação ao redor do parquinho deve ter, no mínimo, 1,5 metros; parafusos e roscas salientes devem ter acabamentos de proteção; o *playground* deve ser dividido em áreas, conforme faixa etária das crianças; os cantos dos brinquedos devem ser arredondados; parquinhos de madeira devem ter acabamento liso, livre de lascas ou farpas; é necessário instalar barreiras de segurança ao redor dos brinquedos, para desencorajar as crianças a correr dentro da área do trajeto dos balanços.

Tendo as orientações da ABNT NBR 16071 – 2, 4, 6 e 8 – versão atualizada 2021, como princípio básico para estruturação dos *playgrounds* no espaço escolar, parques o índice de segurança aumenta, minimizando, conseqüentemente, os riscos de acidentes.

Após a instalação dos *playgrounds*, é necessário realizar uma vistoria diária dos equipamentos, para identificar avarias ou irregularidades. A sugestão é que anualmente haja uma vistoria técnica para verificar os requisitos de segurança. E, além da vistoria, é de extrema importância o

A

monitoramento das crianças nos *playgrounds*. "É importante que observem se o brinquedo é apropriado para a faixa etária de seus filhos, se os cantos são arredondados, se o piso vai absorver adequadamente o impacto de uma queda. O acompanhamento visual sobre os movimentos da criança é fundamental", destaca Monica Mazzo.

002030

## PRESERVAÇÃO E SEGURANÇA

Segundo Monica Mazzo, além da regulamentação na ABNT, há a Portaria 338/2014 do Inmetro, que trata de uma análise do Impacto Regulatório para Equipamento de Playground, apresentando um laudo técnico interessante. A melhor forma de garantir a segurança total dos usuários é adotar uma rotina diária de revisão por um profissional da manutenção e, a cada 6 meses, deve ser vistoriado por especialistas nestes reparos, renovando automaticamente o ART (Anotação de Responsabilidade Técnica).

Destacamos, então, algumas dicas para contribuir com a segurança das crianças e a durabilidade dos brinquedos, como: Manutenção deve ser preventiva, verifique sempre parafusos, encaixes, apertos e se os brinquedos estão chumbados de maneira adequada; A NBR 14350, parte 2, da Associação Brasileira de Normas Técnicas (ABNT), estabelece que o playground deve ter livro de inspeção e inspeções diárias, semanais e mensais; É preciso também uma inspeção certificada pelo fabricante pelo menos a cada ano; Os brinquedos devem estar separados por pelo menos 1,30m; A durabilidade dos brinquedos varia conforme o material: os de plástico devem durar, em média, três anos, já os de plástico com estrutura metálica são mais resistentes, duram entre 15 e 20 anos; Cubra as caixas de areia ou uma outra alternativa é substituir a areia, o mercado já dispõe de uma areia especial atóxica, além de ser mais fácil de limpar; Pisos de borracha são a melhor alternativa, eles diminuem o atrito com o chão em caso de queda, melhoram a aderência dos brinquedos, proporcionando mais segurança;

Para a implantação de um *playground*, além de todas as normas e especificações da ABNT, o colégio pode solicitar um Laudo Técnico que, apesar de ainda não ser lei, é uma indicação relevante para manter a segurança. O Laudo Técnico reforça a importância dos fabricantes seguirem rigorosamente todas as normas de segurança previstas na ABNT. Além disso, é imprescindível que a empresa forneça um ART – Anotação de Responsabilidade Técnica, documento emitido por um engenheiro, garantindo segurança total do brinquedo. Brincadeira e diversão devem caminhar (e brincar) juntas! (RP)

### 1.1 Legislação / Norma de referência

#### NBR 16071 /2021– 2, 4, 6 E 8 .

A ABNT NBR 16071, sob título geral "Playgrounds", tem previsão de conter as seguintes partes:

- Parte 1: Terminologia;
- Parte 2: Requisitos de segurança;
- Parte 3: Requisitos de segurança para pisos absorventes de impacto;
- Parte 4: Métodos de ensaio;
- Parte 5: Projeto da área de lazer;
- Parte 6: Instalação;
- Parte 7: Inspeção, manutenção e utilização;
- Parte 8: Requisitos para playground inclusivo.

Este Laudo contempla os seguintes itens:

- Parte 2: Requisitos de segurança
- Parte 4: Métodos de ensaio
- Parte 6: Instalação
- Parte 8: Requisitos para playground inclusivo

A



## 2. OBJETIVO GERAL E CAMPO DE APLICAÇÃO

O principal objetivo deste estudo é avaliar os principais aspectos relacionados as questões estabelecidas na NBR 16071 / 2021, a fim de evitar possíveis danos à saúde dos usuários.

002091

O laudo foi executado pelo Engenheiro Mecânico: ROGERIO GOMES LIMA VERDEO - CREA-CE n.º 13819D mediante a vistoria e análise técnica de amostra de fabricação da contratante UNIVERSAL INDUSTRIA.

## 3. OBJETIVOS ESPECÍFICOS

O objeto do Laudo é a análise técnica e de conformidade com a norma NBR 16071 versão 2021, do equipamento abaixo descrito:

### BRINQUEDO DE MOLA (CAVALINHO)

02 suportes para mãos e pés em seção circular mínima de 30mm, em plástico rotomoldado colorido.

01 Assento e figura em forma de animal em polietileno de 19mm de espessura com proteção UV. Gravações em baixo relevo com detalhes do animal.

Estrutura em mola de caminhão galvanizada com pintura eletroestática e tratamento de proteção UV, com 20mm de espessura e 450x200mm.

Cores: Várias e Variáveis.

Dimensões (CxLxA): (0,85 m a 0,95 m) x (0,25 m a 0,35 m) x (0,85 m a 0,95 m).

Instalação e montagem no local resistentes às ações climáticas, com tratamento antiferrugem.

Superfícies lisas e regularizadas, livres de farpas e orifícios.

Acabamentos curvados e/ou arredondados, sem arestas cortantes, pontas e peças pequenas removíveis.

A

FOTO / DOCUMENTAÇÃO DO BRINQUEDO AVALIADO:



M  
A

APRESENTAÇÃO DOS RESULTADOS

Nesta seção serão apresentados as discussões e os resultados obtidos através dos prognósticos obtidos nos testes feito em protótipo apresentado pela empresa.

**Geral:** a Integridade física do brinquedo atende os requisitos contidos na a ABNT NBR 16071-4:2021,4.1;

**02 suportes para mãos e pés:** confeccionado em plástico, forma circular, obedecendo as especificações da NBR 16071, material resistente a intempéries.

**01 Assento:** fabricado em polietileno de 19mm de espessura com proteção UV, conforme especifica a NBR 16071, item 02, atende os requisitos na NBR, com gravações do desenho em baixo relevo e, material resistente a intempéries

**Estrutura:** em mola de caminhão, galvanizado, dentro das orientações de segurança da NBR 16071.

Todos os componentes, partes e peças foram projetados de forma que a chuva possa escorrer naturalmente, evitando acúmulo de água. As aberturas estão de acordo com o ensaio previsto na ABNT NBR 16071-4:2021, 4.2, quanto ao aprisionamento.

- Brinquedo indicado para uso em condições climáticas ambiente com variação de até 31°C. Velocidade do Vento Máxima em teste de 22 km/h.

As Peças de fixação: atendem aos requisitos de acabamento descritos em 6.2 e aos requisitos de proteção contra o aprisionamento descritos em 6.4.

OBSERVAÇÃO: Deverá ser instalado em superfície nivelada, resistente, sem deformidade ou, que possam alterar a resistência / durabilidade / segurança do brinquedo. Deverá ser expedido Laudo sobre piso onde será instalado o brinquedo, conforme legislação vigente.

SONDAS DE ENSAIO, DE ACORDO COM A NBR 16071 – 4

Foram realizados cargas pontuais, laterais, lineares e superficiais, aprisionamento de partes do corpo, aprisionamento de roupas, deformidades da mola, conforme ensaios de testes em aparelhos específicos utilizando o seguinte um dos: calculo de deformidade da Mola e cálculo:  $\gamma G; t \times G + \gamma Q; t \times Qi$

- (1) onde G é a carga permanente;
- (2) Qi é uma das cargas variáveis indicada na ABNT NBR 16071-2:2021, 7.2.2 a 7.2.5
- (3)  $\gamma G, t$  é um coeficiente de segurança parcial para as cargas permanentes utilizadas nos ensaios (valor comum de 1,0 em todos os casos);
- (4)  $\gamma Q, t$  é um coeficiente de segurança parcial para as cargas variáveis utilizadas nos ensaios de acordo com 4.1.1.2 ou 4.1.1.3

A

**RESPOSTAS AOS ENSAIOS ALICADOS:**

Este brinquedo é recomendado para crianças a partir de 03 anos, acompanhados de um responsável, foi satisfatória a qualidade do protótipo analisado conforme as especificações exigidas na NBR 16071.

**MONTAGEM E INSTALAÇÃO DO PLAYGROUND**

A montagem e a instalação adequadas do playground são fundamentais para a integridade estrutural, estabilidade e segurança do equipamento. Após a montagem e antes de sua primeira utilização, o equipamento deve ser cuidadosamente inspecionado por uma pessoa capacitada para inspecionar a segurança do playground.

As instruções de instalação e o manual de montagem e de todos os outros materiais, como ferramentas e tintas, fornecidos pelo fabricante, devem ser mantidos em um arquivo permanente, em poder do proprietário ou do responsável pela manutenção do equipamento.

A ancoragem segura é um fator-chave para a instalação estável. O processo de ancoragem (fundação) deve ser realizado de acordo com as especificações do fabricante e com a ABNT NBR 16071-2:2021, 6.11.

Os pisos de absorção de impacto devem ser instalados sobre superfícies compactadas e com sistema de drenagem adequada. Os pisos devem atender aos requisitos da ABNT NBR 16071-3.

Pisos de material particulado requerem um método de contenção (por exemplo, barreira, escavação ou mureta).

Alguns tipos de piso, como areia, requerem a renovação ou substituição periódica e contínua (manutenção, nivelamento, classificação, peneiramento e ajuntamento) para manter a profundidade adequada e remover corpos estranhos, como detritos e materiais soltos.

**CONCLUSÃO**

Por meio da análise visual e procedimentos de inspeção de acordo com as referências normativas, foi possível afirmar que a amostra entregue pela contratante e, feito os devidos testes em condições normais pela contratante, está Tecnicamente dentro do padrão aceitável pela norma técnica NBR 16071 versão 2021 e conseqüentemente apto para uso.

A Empresa, **UNIVERSAL INDUSTRIA E COMERCIO DE CADEIRAS LTDA**, com CNPJ nº 35.019.194/0001-51, é responsável pelas especificações técnicas dos produtos fornecidas para elaboração deste laudo, pois é a fabricante dos mesmos.

A



TERMO DE RESPONSABILIDADE / CIÊNCIA / CONCORDANTES E ASSINANTESFolha: 2446  
Rub: \_\_\_\_\_

Declaramos que, após conclusão deste, foi lido e entendido de forma clara e coesa, coerente, pausadamente e explicadamente todo conteúdo redigido, sem ficar nenhuma dúvida.

Declaramos que todas as informações, dados, cópias de documentos são verdadeiros e condizem com a veracidade dos fatos, sendo isento o autor / redator deste documento por falsificações ou violações a legislação em vigor por inverdades de fatos causadas por documentos falsos ou por falta de informações.

Declaramos ainda que a implantação de todos os itens constantes neste Laudo são de exclusividade da parte contratante, sendo que será excluído de qualquer responsabilidade a contratada por causa de parcialidade ou nenhuma aplicabilidade dos testes por conta da contratante constantes neste documento.

Para verbalizar a declaração acima descrita e para declarar ciência de todo conteúdo desta análise assinam abaixo os envolvidos.

x 

**ROGERIO GOMES LIMA VERDE**  
**ENGENHEIRO MECÂNICO CREA Nº 13819D – CPF: 156.194.273-15**



**UNIVERSAL INDUSTRIA E COMERCIO DE CADEIRAS LTDA**  
**FRANCISCO SEVERO DOS SANTOS BIZIO**

A



Conselho Regional de Engenharia e Agronomia do Ceará

002096  
INICIAL

1. Responsável Técnico

ROGÉRIO GOMES LIMA VERDE

Título profissional: ENGENHEIRO MECANICO

RNP: 0601332873

Registro: 13819D CE

2. Dados do Contrato

Contratante: UNIVERSAL INDUSTRIA E COMERCIO DE CADEIRAS LTDA

RUA RAIMUNDO NONATO ALEXANDRE

Complemento:

Cidade: CAUCAIA

Bairro: CAMURUPIM

UF: CE

CPF/CNPJ: 35.019.194/0001-51

Nº: 1275

CEP: 61625240

Contrato: Não especificado

Celebrado em: 01/07/2022

Valor: R\$ 600,00

Tipo de contratante: Pessoa Jurídica de Direito Privado

Ação Institucional: NENHUMA - NÃO OPTANTE

Situação: BAIXA DE ART

Atendido: SIM

Data da Solicitação: 08/07/2022

Data do Atendimento:

Motivo: CONCLUSÃO DA OBRA/SERVIÇO

3. Dados da Obra/Serviço

RUA RAIMUNDO NONATO ALEXANDRE

Complemento:

Cidade: CAUCAIA

Data de Início: 01/07/2022

Finalidade: Comercial

Proprietário: UNIVERSAL INDUSTRIA E COMERCIO DE CADEIRAS LTDA

Bairro: CAMURUPIM

UF: CE

Previsão de término: 07/07/2022

Coordenadas Geográficas: 58, 65

Código: Não Especificado

Nº: 1275

CEP: 61625240

CPF/CNPJ: 35.019.194/0001-51

4. Atividade Técnica

15 - Execução

66 - Laudo > MECÂNICA > PROCESSOS MECANICOS (FABRICAÇÃO E MATERIAIS) > DE PROCESSOS MECANICOS DE FABRICAÇÃO > #16.1.1.12 - POR CONFORMAÇÃO

Quantidade

Unidade

1,00

un

66 - Laudo > ATIVIDADES NA ÁREA DA ENGENHARIA DE MATERIAIS > ENSAIOS DE MATERIAIS > #23.5.1 - DE ENSAIOS DE MATERIAIS

1,00

un

66 - Laudo > ESTRUTURAS > ESTRUTURAS DE MADEIRA > #2.3.1 - DE ESTRUTURA DE MADEIRA

1,00

un

66 - Laudo > PLANEJAMENTO URBANO, METROPOLITANO E REGIONAL > EQUIPAMENTOS, ACESSÓRIOS E MOBILIÁRIOS URBANOS > DE IMPLANTAÇÃO DE ELEMENTO URBANÍSTICO > #10.10.2.2 - DE MOBILIÁRIO URBANO

1,00

un

5. Observações

execução de laudo técnico de brinquedos ( Brinquedo do mola (cavalinho)), marca UNIVERSAL) em conformidade com a norma ABNT 16071 versão atualizada de 2021

6. Declarações

- Declaro que estou cumprindo as regras de acessibilidade previstas nas normas técnicas da ABNT, na legislação específica e no decreto n. 5296/2004.

7. Entidade de Classe

NENHUMA - NÃO OPTANTE

8. Assinaturas

Declaro serem verdadeiras as informações acima

*Rogério Gomes Lima Verde*  
ROGÉRIO GOMES LIMA VERDE - CPF: 156.194.273-15

*Caucaia* de *07* de *Julho* de *2022*  
Local data

UNIVERSAL INDUSTRIA E COMERCIO DE CADEIRAS LTDA - CNPJ:  
35.019.194/0001-51

9. Informações

\* A ART é válida somente quando quitada, mediante apresentação do comprovante do pagamento ou conferência no site do Crea.

10. Valor

Valor da ART: R\$ 88,78

Registrada em: 07/07/2022

Valor pago: R\$ 88,78

Nosso Número: 8215486789

A autenticidade desta ART pode ser verificada em: <https://crea-ce.sitac.com.br/publico/>, com a chave: 25x9B  
Impresso em: 08/07/2022 às 08:41:02 por: , ip: 177.65.106.188



*A*

002097



PLAYGROUND - BRINQUEDOS

## LAUDO TÉCNICO DE INSPEÇÃO DE BRINQUEDOS PARA BRINQUEDO-PRAÇAS

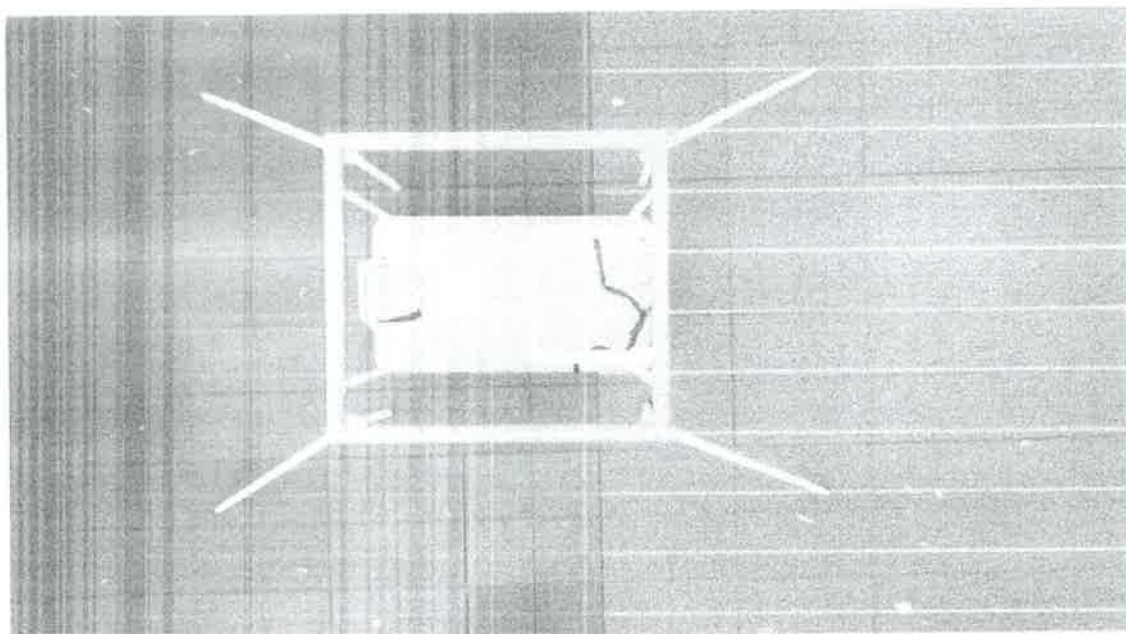

**BALANÇO FRONTAL INCLUSIVO**

MÊS/ANO  
06/2022

A

IDENTIFICAÇÃO DA EMPRESA CONTRATANTE

002098

UNIVERSAL INDUSTRIA E COMERCIO DE CADEIRAS LTDA

CNPJ: 35.019.194/0001-51

END: R RAIMUNDO NONATO ALEXANDRE, 1275 – CEP: 61625-240 – CAUCAIA - CE

IDENTIFICAÇÃO DO TECNICO CONTRATADA

NOME: ROGERIO GOMES LIMA VERDE

ENGENHEIRO MECÂNICO CREA Nº 13819D – CPF: 156.194.273-15

END: Rua Monsenhor Otávio de Castro, 400 ap. 402 – Baiiro de Fatima – Fortaleza-CE

**1. INTRODUÇÃO**

Os *playgrounds*, que podem ser confeccionados em ferro, madeira ou plástico em modelos que variam de acordo com faixa etária, são facilmente encontrados em parques, clubes, condomínios e escolas. Para garantir a segurança das crianças no manuseio e entrosamento com os brinquedos, certas normas, cuidados, especificações e inspeções devem ser criteriosamente analisadas

De acordo com a ABNT (Associação Brasileira de Normas Técnicas), a norma NBR 16071 – 2, 4, 6 e 8 – versão atualizada 2021, define os termos utilizados para *playgrounds* e aplica-se aos equipamentos para uso em escolas, creches, áreas de lazer públicas (praças, parques e áreas verdes), restaurantes, *buffets* infantis *shopping centers*, condomínios, hotéis e outros espaços coletivos similares: balanços, escorregadores, gangorras, carrrosséis, paredes de escada, *playgrounds*, plataformas multifuncionais, “brinquedão” (*kid play*) e redes espaciais.

Baseada em normas inglesas, uma das mais rígidas do mundo, a cartilha das normas indica como deve ser um *playground*: ângulos dos brinquedos, fixação, tipos de piso e materiais adequados como plástico, aço ou ferro galvanizado e com pintura atóxica e madeira tratada. Pelas normas, todo *playground* deverá ter um livro de inspeção e um especialista que deverá emitir um laudo técnico a cada ano e o fabricante dos brinquedos terá que colocar uma placa de identificação no local.

Dentre os destaques da norma regulamentada pela ABNT, a área de circulação ao redor do parquinho deve ter, no mínimo, 1,5 metros; parafusos e roscas salientes devem ter acabamentos de proteção; o *playground* deve ser dividido em áreas, conforme faixa etária das crianças; os cantos dos brinquedos devem ser arredondados; parquinhos de madeira devem ter acabamento liso, livre de lascas ou farpas; é necessário instalar barreiras de segurança ao redor dos brinquedos para desencorajar as crianças a correr dentro da área do trajeto dos balanços.

Tendo as orientações da ABNT NBR 16071 – 2, 4, 6 e 8 – versão atualizada 2021, como princípio básico para estruturação dos *playgrounds* no espaço escolar, parques o índice de segurança aumenta, minimizando, conseqüentemente, os riscos de acidentes.

Após a instalação dos *playgrounds*, é necessário realizar uma vistoria diária dos equipamentos, para identificar avarias ou irregularidades. A sugestão é que anualmente haja uma vistoria técnica para verificar os requisitos de segurança. E, além da vistoria, é de extrema importância o monitoramento das crianças nos *playgrounds*. “É importante que observem se o brinquedo é apropriado para a faixa etária de seus filhos, se os cantos são arredondados, se o piso vai absorver adequadamente o impacto de uma queda. O acompanhamento visual sobre os movimentos da criança é fundamental”, destaca Monica Mazzo.



## PRESERVAÇÃO E SEGURANÇA

Segundo Monica Mazzo, além da regulamentação na ABNT, há a Portaria 338/2014 do Inmetro, que trata de uma análise do Impacto Regulatório para Equipamento de Playground, apresentando um laudo técnico interessante. A melhor forma de garantir a segurança total dos usuários é adotar uma rotina diária de revisão por um profissional da manutenção e, a cada 6 meses, deve ser vistoriado por especialistas nestes reparos, renovando automaticamente o ART (Anotação de Responsabilidade Técnica).

Destacamos, então, algumas dicas para contribuir com a segurança das crianças e a durabilidade dos brinquedos, como: Manutenção deve ser preventiva, verifique sempre parafusos, encaixes, apertos e se os brinquedos estão chumbados de maneira adequada; A NBR 14350, parte 2 da Associação Brasileira de Normas Técnicas (ABNT), estabelece que o playground deve ter livro de inspeção e inspeções diárias, semanais e mensais; É preciso também uma inspeção certificada pelo fabricante pelo menos a cada ano; Os brinquedos devem estar separados por pelo menos 1,30m. A durabilidade dos brinquedos varia conforme o material: os de plástico devem durar, em média, três anos, já os de plástico com estrutura metálica são mais resistentes, duram entre 15 e 20 anos; Cubra as caixas de areia ou uma outra alternativa é substituir a areia, o mercado já dispõe de uma areia especial atóxica, além de ser mais fácil de limpar; Pisos de borracha são a melhor alternativa, eles diminuem o atrito com o chão em caso de queda, melhoram a aderência dos brinquedos, proporcionando mais segurança;

Para a implantação de um *playground*, além de todas as normas e especificações da ABNT, o colégio pode solicitar um Laudo Técnico que, apesar de ainda não ser lei, é uma indicação relevante para manter a segurança. O Laudo Técnico reforça a importância dos fabricantes seguirem rigorosamente todas as normas de segurança previstas na ABNT. Além disso, é imprescindível que a empresa forneça um ART – Anotação de Responsabilidade Técnica, documento emitido por um engenheiro, garantindo segurança total do brinquedo. Brincadeira e diversão devem caminhar (e brincar) juntas! (RP)

### 1.1 Legislação / Norma de referência

NBR 16071 / 2021 – 2, 4, 6 E 8.

A ABNT NBR 16071, sob título geral "Playgrounds", tem previsão de conter as seguintes partes:

- Parte 1: Terminologia;
- Parte 2: Requisitos de segurança;
- Parte 3: Requisitos de segurança para pisos absorventes de impacto;
- Parte 4: Métodos de ensaio;
- Parte 5: Projeto da área de lazer;
- Parte 6: Instalação;
- Parte 7: Inspeção, manutenção e utilização;
- Parte 8: Requisitos para playground inclusivo.

Este Laudo contempla os seguintes itens:

- Parte 2: Requisitos de segurança
- Parte 4: Métodos de ensaio
- Parte 6: Instalação
- Parte 8: Requisitos para playground inclusivo

### 2. OBJETIVO GERAL E CAMPO DE APLICAÇÃO

O principal objetivo deste estudo é avaliar os principais aspectos relacionados as questões estabelecidas na NBR 16071 / 2021, a fim de evitar possíveis danos à saúde dos usuários.

A

O laudo foi executado pelo Engenheiro Mecânico: ROGERIO GOMES LIMA VERDEO - CREA-CE n.º 13819D mediante a vistoria e análise técnica de amostra de fabricação da contratante UNIVERSAL INDUSTRIA

### 3. OBJETIVOS ESPECÍFICOS

O objeto do Laudo é a análise técnica e de conformidade com a norma NBR 16071 versão 2021, do equipamento abaixo descrito:

#### **Balanço frontal inclusivo**

Equipamento para balançar em companhia, composto de dois lugares dispostos frente a frente, com estrutura de tubos metálicos.

De um lado, uma cadeira com assento e encosto em réguas de madeira maciça (maçaranduba) com bordas arredondadas e acabamento em stain de proteção solar, com cinto de segurança tipo estrela com regulagem e sistema antivandalismo instalado junto à cadeira, apoio frontal no assento para as pernas, destinado às pessoas com dificuldade de equilíbrio. De acordo com os Itens 2, 4 e 8 da NBR 16071.

Do outro, espaço para ser ocupado por uma cadeira de rodas, com rampa e cintas de travamento compatíveis com todos os modelos de cadeiras.

Estrutura principal em tubo industrial de aço-carbono galvanizado com acabamento em pintura automotiva, com costura  $\varnothing 3' \times P.3$  mm.

Soldas feitas com consumíveis adequados (Eletrodo 7018-Arame Tub. W7018) conforme norma AWS (Estrutura Metálica).

Braços da articulação em tubo industrial de aço-carbono galvanizado com acabamento em pintura automotiva, com costura  $\varnothing 2' \times P. 2,65$  mm com caixa de rolamentos (2 rolamentos blindados em cada caixa) e eixos usinados em material SAE 1045, garantindo precisão em relação a perpendicularidade da plataforma, garantindo a segurança e um balançar suave.

Tubos retangulares de aço-carbono galvanizado com acabamento em pintura automotiva,  $30 \times 50 \times P. 2,65$  mm, com chapa xadrez #3/16", onde fica a cadeira de rodas.

Todas as soldas feitas em gabarito, garantindo seu esquadro e melhor encaixe de seus componentes.

## APRESENTAÇÃO DOS RESULTADOS

Nesta seção serão apresentados as discussões e os resultados obtidos através dos prognósticos obtidos nos testes feitos em protótipo apresentado pela empresa.

**Geral:** a Integridade física do brinquedo atende os requisitos contidos na ABNT NBR 16071 4:2021, 4.1.

**Soldas:** Eletrodo 7018-Arame (ub. W/018) conforme norma AWS. feitas em gabarito, garantindo seu esquadro e melhor encaixe de seus componentes.

**Tubos que confeccionam o brinquedo:** aço-carbono galvanizado com acabamento em pintura automotiva, dentro das especificações das Normas vigentes e especificações do solicitante.

**Cinto de Segurança:** cintas reguláveis, antivandalismo, dentro das orientações de segurança das normas vigentes e de acordo com as especificações do solicitante.

Todos os componentes, partes e peças foram projetados de forma que a chuva possa escorrer naturalmente, evitando acúmulo de água. As aberturas estão de acordo com o ensaio previsto na ABNT NBR 16071-4:2021, 4.2, quanto ao aprisionamento.

- utilização de madeiras com resistência natural suficiente a fungos e organismos xilófagos, de acordo com a classificação para madeiras com aplicação externa
- Brinquedo indicado para uso em condições climáticas ambiente com variação de até 31°C. Velocidade do Vento Máxima em teste de 22 km/h.

**As Peças de fixação:** atendem aos requisitos de acabamento descritos em 6.2 e aos requisitos de proteção contra o aprisionamento descritos em 6.4.

**OBSERVAÇÃO:** Deverá ser instalado em superfície nivelada, resistente, sem deformidade ou, que possam alterar a resistência / durabilidade / segurança do brinquedo. Deverá ser expedido Laudo sobre piso onde será instalado o brinquedo, conforme legislação vigente.

## SONDAS DE ENSAIO, DE ACORDO COM A NBR 16071 – 4

Fuam realizados cargas pontuais, laterais, lineares e superficiais, aprisionamento de partes do corpo, aprisionamento de roupas, rupturas de Soldas e resistência de partes metálicas, conforme ensaios de testes em aparelhos específicos utilizando o seguinte cálculo:  $vG; t \times G + vQ; t \times Qi$

(1) onde G e a carga permanente;

(2) Qi é uma das cargas variáveis indicada na ABNT NBR 16071-2:2021, 7.2.2 a 7.2.5

Travamento da cadeira de rodas através de 4 cintas reguláveis. Medidas mín.: 4,38m x 3,11m x 2,20m. Área de segurança: 7,38 m x 6,11 m. Altura de queda/HIC: 0,20m Faixa etária: de 2 a 12 anos. 002102

- instalação e montagem no local Resistente às ações climáticas, com tratamento antiferrugem. Superfícies lisas e regularizadas, livres de farpas e orifícios. Acabamentos curvados e /ou arredondados, sem arestas cortantes, pontas e peças pequenas removíveis

**FOTO / DOCUMENTAÇÃO DO BRINQUEDO AVALIADO:**

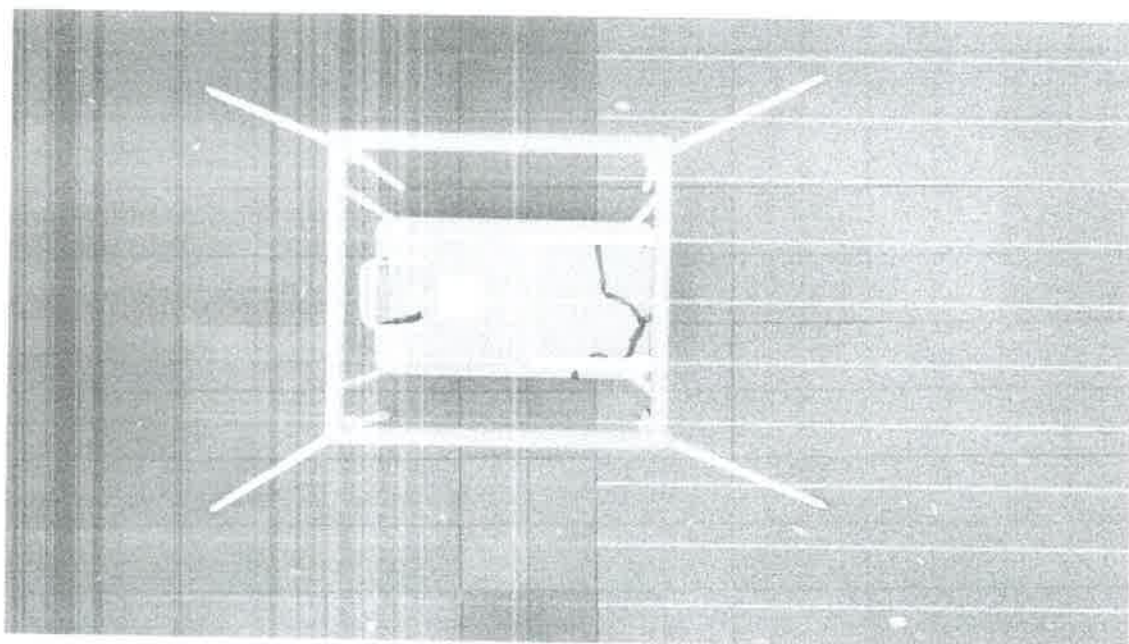



002103

- (3)  $\gamma_G$ ; t é um coeficiente de segurança parcial para as cargas permanentes utilizadas nos ensaios (valor comum de 1,0 em todos os casos);
- (4)  $\gamma_Q$ ; t é um coeficiente de segurança parcial para as cargas variáveis utilizadas nos ensaios de acordo com 4.1.1.2 ou 4.1.1.3

#### RESPOSTAS AOS ENSAIOS APLICADOS:

Este brinquedo é recomendado para crianças a partir de 03 anos, acompanhados de um responsável, foi satisfatória a qualidade do protótipo analisado conforme as especificações exigidas na NBR 16071.

#### MONTAGEM E INSTALAÇÃO DO PLAYGROUND

A montagem e a instalação adequadas do playground são fundamentais para a integridade estrutural, estabilidade e segurança do equipamento. Após a montagem e antes de sua primeira utilização, o equipamento deve ser cuidadosamente inspecionado por uma pessoa capacitada para inspecionar a segurança do playground.

As instruções de instalação e o manual de montagem e de todos os outros materiais, como ferramentas e tintas, fornecidos pelo fabricante, devem ser mantidos em um arquivo permanente, em poder do proprietário ou do responsável pela manutenção do equipamento.

A ancoragem segura é um fator-chave para a instalação estável. O processo de ancoragem (fundação) deve ser realizado de acordo com as especificações do fabricante e com a ABNT NBR 16071-2:2021, 6.11.

Os pisos de absorção de impacto devem ser instalados sobre superfícies compactadas e com sistema de drenagem adequada. Os pisos devem atender aos requisitos da ABNT NBR 16071-3.

Pisos de material particulado requerem um método de contenção (por exemplo, barreira, escavação ou mureta).

Alguns tipos de piso, como areia, requerem a renovação ou substituição periódica e contínua (manutenção, nivelamento, classificação, peneiramento e ajuntamento) para manter a profundidade adequada e remover corpos estranhos, como detritos e materiais soltos.

#### CONCLUSÃO

Por meio da análise visual e procedimentos de inspeção de acordo com as referências normativas, foi possível afirmar que a amostra entregue pela contratante e, feito os devidos testes em condições normais pela contratante, está Tecnicamente dentro do padrão aceitável pela norma técnica NBR 16071 versão 2021 e consequentemente apto para uso.

A Empresa, **UNIVERSAL INDUSTRIA E COMERCIO DE CADEIRAS LTDA**, com CNPJ nº 35.019.194/0001-51, é responsável pelas especificações técnicas dos produtos fornecidas para elaboração deste laudo, pois é a fabricante dos mesmos.

**TERMO DE RESPONSABILIDADE / CIÊNCIA / CONCORDANTES E ASSINANTES**

Declaramos que, após conclusão deste, foi lido e entendido de forma clara e coesa, coerente, pausadamente e explicadamente todo conteúdo redigido, sem ficar nenhuma dúvida.

Declaramos que todas as informações, dados, cópias de documentos são verdadeiros e condizem com a veracidade dos fatos, sendo isento o autor / redator deste documento de falsificações ou violações à legislação em vigor por inverdades de fatos causadas por documentos falsos ou por falta de informações. 002104

Declaramos ainda que a implantação de todos os itens constantes neste Laudo são de exclusividade da parte contratante, sendo que será excluído de qualquer responsabilidade a contratada por causa de parcialidade ou nenhuma aplicabilidade dos testes por conta da contratante constantes neste documento.

Para verbalizar a declaração acima descrita e para declarar ciência de todo conteúdo desta análise assinam abaixo os envolvidos.



**ROGERIO GOMES LIMA VERDE**  
**ENGENHEIRO MECÂNICO CREA Nº 13819D – CPF: 156.194.273-15**



**UNIVERSAL INDUSTRIA E COMERCIO DE CADEIRAS LTDA**  
**FRANCISCO SEVERO DOS SANTOS BIZIO**

A



**Anotação de Responsabilidade Técnica - ART**  
Lei nº 6.496, de 7 de dezembro de 1977

**CREA-CE**

**ART OBRA / SERVIÇO**  
Nº CE20221017361

Conselho Regional de Engenharia e Agronomia do Ceará

0021017361  
INICIAR Rub: 2456

**1. Responsável Técnico**

**ROGÉRIO GOMES LIMA VERDE**

Título profissional: **ENGENHEIRO MECANICO**

RNP: **0601332873**

Registro: **13819D CE**

**2. Dados do Contrato**

Contratante: **UNIVERSAL INDUSTRIA E COMERCIO DE CADEIRAS LTDA**  
**RUA RAIMUNDO NONATO ALEXANDRE**

CPF/CNPJ: **35.019.194/0001-51**

Nº: **1275**

Complemento:

Bairro: **CAMURUPIM**

Cidade: **CAUCAIA**

UF: **CE**

CEP: **61625240**

Contrato: **Não especificado**

Celebrado em: **01/07/2022**

Valor: **R\$ 600,00**

Tipo de contratante: **Pessoa Jurídica de Direito Privado**

Ação Institucional: **NENHUMA - NÃO OPTANTE**

Situação: **BAIXA DE ART**

Atendido: **SIM**

Data da Solicitação: **08/07/2022**

Data do Atendimento:

Motivo: **CONCLUSÃO DA OBRA/SERVIÇO**

**3. Dados da Obra/Serviço**

**RUA RAIMUNDO NONATO ALEXANDRE**

Nº: **1275**

Complemento:

Bairro: **CAMURUPIM**

Cidade: **CAUCAIA**

UF: **CE**

CEP: **61625240**

Data de Início: **01/07/2022**

Previsão de término: **07/07/2022**

Coordenadas Geográficas: **58, 65**

Finalidade: **Comercial**

Código: **Não Especificado**

Proprietário: **UNIVERSAL INDUSTRIA E COMERCIO DE CADEIRAS LTDA**

CPF/CNPJ: **35.019.194/0001-51**

**4. Atividade Técnica**

16 - Execução	Quantidade	Unidade
66 - Laudo > MECÂNICA > PROCESSOS MECÂNICOS (FABRICAÇÃO E MATERIAIS) > DE PROCESSOS MECÂNICOS DE FABRICAÇÃO > #16.1.1.12 - POR CONFORMAÇÃO	1,00	un
66 - Laudo > ATIVIDADES NA ÁREA DA ENGENHARIA DE MATERIAIS > ENSAIOS DE MATERIAIS > #23.5.1 - DE ENSAIOS DE MATERIAIS	1,00	un
66 - Laudo > ESTRUTURAS > ESTRUTURAS METÁLICAS > DE ESTRUTURA METÁLICA > #2.2.1.7 - PARA FINS DIVERSOS	1,00	un
66 - Laudo > PLANEJAMENTO URBANO, METROPOLITANO E REGIONAL > EQUIPAMENTOS, ACESSÓRIOS E MOBILIÁRIOS URBANOS > DE IMPLANTAÇÃO DE ELEMENTO URBANÍSTICO > #10.10.2.2 - DE MOBILIÁRIO URBANO	1,00	un

**5. Observações**

execução de laudo técnico de brinquedos (Balanço frontal inclusivo), marca UNIVERSAL) em conformidade com a norma ABNT 16071 versão atualizada de 2021

**6. Declarações**

- Declaro que estou cumprindo as regras de acessibilidade previstas nas normas técnicas da ABNT, na legislação específica e no decreto n. 5296/2004.

**7. Entidade de Classe**

**NENHUMA - NÃO OPTANTE**

**8. Assinaturas**

Declaro serem verdadeiras as informações acima:

*Rogério Gomes Lima Verde* de *50/11/2022* de *2022*

Local

data

*Rogério Gomes Lima Verde*  
ROGÉRIO GOMES LIMA VERDE - CPF: 156.194.273-15

*Universal Indústria e Comércio de Cadeiras Ltda*  
UNIVERSAL INDUSTRIA E COMERCIO DE CADEIRAS LTDA - CNPJ:  
35.019.194/0001-51

**9. Informações**

\* A ART é válida somente quando quitada, mediante apresentação do comprovante de pagamento ou conferência no site do Crea.

**10. Valor**

Valor da ART **R\$ 88,78**

Registrada em: **07/07/2022**

Valor pago: **R\$ 88,78**

Nosso Número: **8215486792**

A autenticidade desta ART pode ser verificada em: <https://crea-ce.sitac.com.br/publico/>, com a chave: zdxB9  
Impresso em: 08/07/2022 às 08:44:00 por: , ip: 177.65.106.188

[www.crea-ce.org.br](http://www.crea-ce.org.br)

Tel: (85) 3453-5800

[faleconosco@crea-ce.org.br](mailto:faleconosco@crea-ce.org.br)

Fax: (85) 3453-5804

**CREA-CE**  
Conselho Regional de Engenharia e Agronomia do Ceará



*A*



PLAYGROUNDS E BRINQUEDOS

## LAUDO TÉCNICO DE INSPEÇÃO DE BRINQUEDOS PARA BRINQUEDO-PRAÇAS

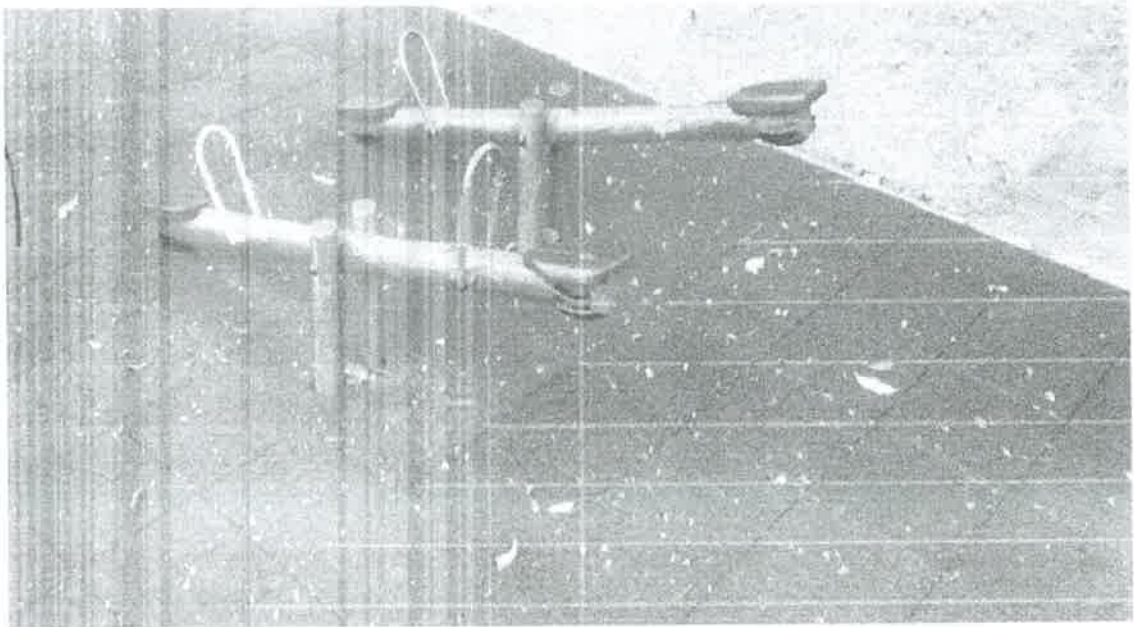

**GANGORRA DE EUCALIPTO**

MÊS/ANO  
06/2022

A



002107

**IDENTIFICAÇÃO DA EMPRESA CONTRATANTE**

**UNIVERSAL INDUSTRIA E COMERCIO DE CADEIRAS LTDA**

**CNPJ 35.019.194/0001-51**

**END: R RAIMUNDO NONATO ALEXANDRE, 1275 – CEP: 61625-240 – CAUCAIA - CE**

**IDENTIFICAÇÃO DO TECNICO CONTRATADA**

**NOME: ROGERIO GOMES LIMA VERDE**

**ENGENHEIRO MECÂNICO CREA Nº 13819D – CPF: 156.194.273-15**

**END: Rua Monsenhor Otávio de Castro, 400 ap. 402 – Baiiro de Fatima – Fortaleza-CE**

**1. INTRODUÇÃO**

Os *playgrounds*, que podem ser confeccionados em ferro, madeira ou plástico em modelos que variam de acordo com faixa etária, são facilmente encontrados em parques, clubes, condomínios e escolas. Para garantir a segurança das crianças no manuseio e entrosamento com os brinquedos, certas normas, cuidados, especificações e inspeções devem ser criteriosamente analisadas.

De acordo com a ABNT (Associação Brasileira de Normas Técnicas), a norma NBR 16071 – 2, 4, 6 e 8 – versão atualizada 2021, define os termos utilizados para *playgrounds* e aplica-se aos equipamentos para uso em escolas, creches, áreas de lazer públicas (praças, parques e áreas verdes), restaurantes, *buffets* infantis, *shopping centers*, condomínios, hotéis e outros espaços coletivos similares: balanços, escorregadores, gangorras, carrosséis, paredes de escada, *playgrounds*, plataformas multifuncionais, "brinquedão" (*kid play*) e redes espaciais.

Baseada em normas inglesas, uma das mais rígidas do mundo, a cartilha das normas indica como deve ser um *playground*: ângulos dos brinquedos, fixação, tipos de piso e materiais adequados como plástico, aço ou ferro galvanizado e com pintura atóxica e madeira tratada. Pelas normas, todo *playground* deverá ter um livro de inspeção e um especialista que deverá emitir um laudo técnico a cada ano e o fabricante dos brinquedos terá que colocar uma placa de identificação no local.

Dentre os destaques da norma regulamentada pela ABNT, a área de circulação ao redor do parquinho deve ter, no mínimo, 1,5 metros; parafusos e roscas salientes devem ter acabamentos de proteção; o *playground* deve ser dividido em áreas, conforme faixa etária das crianças; os cantos dos brinquedos devem ser arredondados; parquinhos de madeira devem ter acabamento liso, livre de lascas ou farpas, é necessário instalar barreiras de segurança ao redor dos brinquedos, para desencorajar as crianças a correr dentro da área do trajeto dos balanços.

Tendo as orientações da ABNT NBR 16071 – 2, 4, 6 e 8 – versão atualizada 2021, como princípio básico para estruturação dos *playgrounds* no espaço escolar, parques o índice de segurança aumenta, minimizando, conseqüentemente, os riscos de acidentes.

Após a instalação dos *playgrounds*, é necessário realizar uma vistoria diária dos equipamentos, para identificar avarias ou irregularidades. A sugestão é que anualmente haja uma vistoria técnica para verificar os requisitos de segurança. E, além da vistoria, é de extrema importância o

monitoramento das crianças nos *playgrounds*. "É importante que observem se o brinquedo é apropriado para a faixa etária de seus filhos, se os cantos são arredondados, se o piso vai absorver adequadamente o impacto de uma queda. O acompanhamento visual sobre os movimentos da criança é fundamental", destaca Monica Mazzo.

002108

## PRESERVAÇÃO E SEGURANÇA

Segundo Monica Mazzo, além da regulamentação na ABNT, há a Portaria 338/2014 do Inmetro, que trata de uma análise do Impacto Regulatório para Equipamento de Playground, apresentando um laudo técnico interessante. A melhor forma de garantir a segurança total dos usuários é adotar uma rotina diária de revisão por um profissional da manutenção e, a cada 6 meses, deve ser vistoriado por especialistas nestes reparos, renovando automaticamente o ART (Anotação de Responsabilidade Técnica).

Destacamos, então, algumas dicas para contribuir com a segurança das crianças e a durabilidade dos brinquedos, como: Manutenção deve ser preventiva, verifique sempre parafusos, encaixes, apertos e se os brinquedos estão chumbados de maneira adequada; A NBR 14350, parte 2, da Associação Brasileira de Normas Técnicas (ABNT), estabelece que o playground deve ter livro de inspeção e inspeções diárias, semanais e mensais; É preciso também uma inspeção certificada pelo fabricante pelo menos a cada ano; Os brinquedos devem estar separados por pelo menos 1,30m. A durabilidade dos brinquedos varia conforme o material: os de plástico devem durar, em média, três anos, já os de plástico com estrutura metálica são mais resistentes, duram entre 15 e 20 anos; Cubra as caixas de areia ou uma outra alternativa é substituir a areia - o mercado já dispõe de uma areia especial atóxica, além de ser mais fácil de limpar; Pisos de borracha são a melhor alternativa, eles diminuem o atrito com o chão em caso de queda, melhoram a aderência dos brinquedos, proporcionando mais segurança;

Para a implantação de um *playground*, além de todas as normas e especificações da ABNT, o colégio pode solicitar um Laudo Técnico que, apesar de ainda não ser lei, é uma indicação relevante para manter a segurança. O Laudo Técnico reforça a importância dos fabricantes seguirem rigorosamente todas as normas de segurança previstas na ABNT. Além disso, é imprescindível que a empresa forneça um ART - Anotação de Responsabilidade Técnica, documento emitido por um engenheiro, garantindo segurança total do brinquedo. Brincadeira e diversão devem caminhar (e brincar) juntas! (RP)

### 1.1 Legislação / Norma de referência

#### NBR 16071 /2021- 2, 4, 6 E 8.

A ABNT NBR 16071, sob título geral "Playgrounds", tem previsão de conter as seguintes partes:

- Parte 1: Terminologia;
- Parte 2: Requisitos de segurança;
- Parte 3: Requisitos de segurança para pisos absorventes de impacto;
- Parte 4: Métodos de ensaio;
- Parte 5: Projeto da área de lazer;
- Parte 6: Instalação;
- Parte 7: Inspeção, manutenção e utilização;
- Parte 8: Requisitos para playground inclusivo.

Este Laudo contempla os seguintes itens:

- Parte 2: Requisitos de segurança
- Parte 4: Métodos de ensaio
- Parte 6: Instalação
- Parte 8: Requisitos para playground inclusivo

## 2. OBJETIVO GERAL E CAMPO DE APLICAÇÃO

002109

O principal objetivo deste estudo é avaliar os principais aspectos relacionados as questões estabelecidas na NBR 16071 / 2021, a fim de evitar possíveis danos à saúde dos usuários.

O laudo foi executado pelo Engenheiro Mecânico: ROGERIO GOMES LIMA VERDEO - CREA-CE n.º 13819D mediante a vistoria e análise técnica de amostra de fabricação da contratante UNIVERSAL INDUSTRIA

## 3. OBJETIVOS ESPECÍFICOS

O objeto do Laudo é a análise técnica e de conformidade com a norma NBR 16071 versão 2021, do equipamento abaixo descrito:

### GANGORRA DE EUCALIPTO

Confeccionada em eucalipto tratado e autoclavado envernizado com stain ou similar, diâmetro de 10 a 12 cm.

02 Assentos confeccionado tábuas maçaranduba de 0,20x0,30m, espessura mínima de 3cm, com bordas arredondadas e acabamento em stain de proteção solar ou similar.

02 Apoios de mãos em tubos galvanizado de 1" com pintura automotiva cor verde.4.2.3.4.

Dimensões (CxLxA): (2,75 m a 2,85 m) x (1,95 m a 2,05 m) x (0,65 m a 0,75 m).

Instalação e montagem no local.

Resistentes às ações climáticas, com tratamento antiferrugem. Superfícies lisas e regularizadas, livres de farpas e orifícios.

Acabamentos curvados e/ou arredondados, sem arestas cortantes, pontas e peças pequenas removíveis.

A

002110

FOTO / DOCUMENTAÇÃO DO BRINQUEDO AVALIADO:

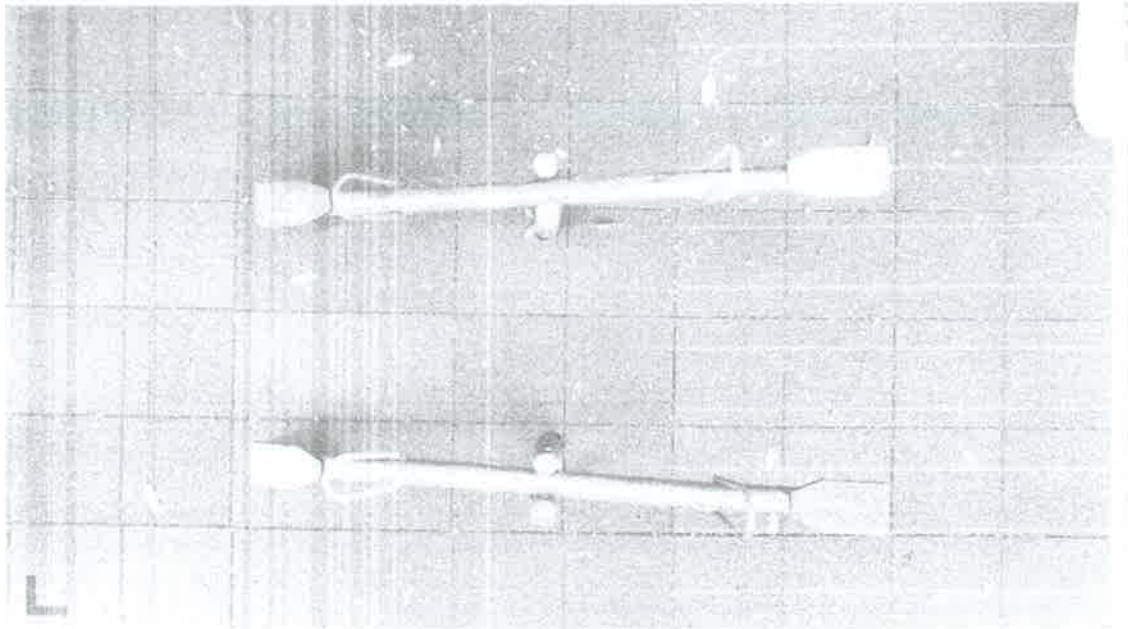
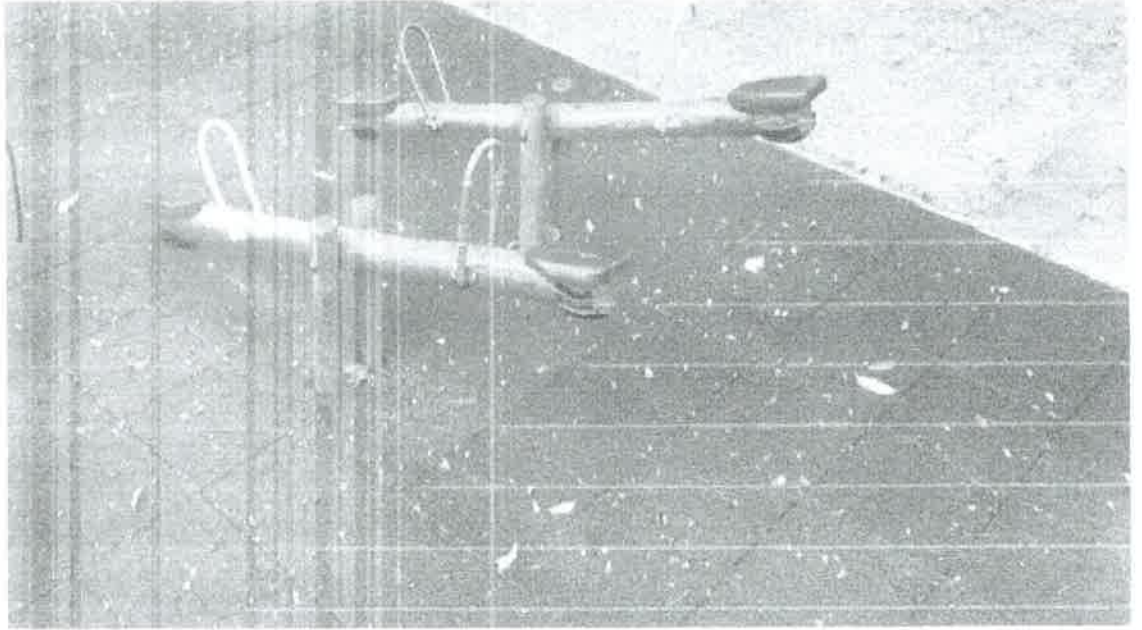

A



## APRESENTAÇÃO DOS RESULTADOS

Nesta seção serão apresentados as discussões e os resultados obtidos através dos prognósticos obtidos nos testes feito em protótipo apresentado pela empresa.

**Geral:** a Integridade física do brinquedo atende os requisitos contidos na a ABNT NBR 16071-4:2021,4.1;

**Madeira de Eucalipto:** confeccionado moldado, tratado conforme orientação na NBR e conforme orientação do solicitante, quanto nivelamento está com declive adequado para escoamento de água e, material resistente a intempéries.

**Assento** confeccionados em maçaranduba, com bordas arredondadas conforme Norma Regulamentadora 17 e conforme especifica a NBR 16071, item 02, atende os requisitos na NBR, com declive adequado para escoamento de água e, material resistente a intempéries

**Apoio:** confeccionados em tubos de aço galvanizado, dentro das orientações de segurança da NBR 16071.

- Todos os componentes, partes e peças foram projetados de forma que a chuva possa escorrer naturalmente, evitando acúmulo de água. As aberturas estão de acordo com o ensaio previsto na ABNT NBR 16071-4:2021, 4.2, quanto ao aprisionamento.
- utilização de madeiras com resistência natural suficiente a fungos e organismos xilófagos, de acordo com a classificação para madeiras com aplicação externa
- Brinquedo indicado para uso em condições climáticas ambiente com variação de até 31°C. Velocidade do Vento Máxima em teste de 22 km/h.

**As Peças de fixação:** atendem aos requisitos de acabamento descritos em 6.2 e aos requisitos de proteção contra o aprisionamento descritos em 6.4.

OBSERVAÇÃO: Deverá ser instalado em superfície nivelada, resistente, sem deformidade ou, que possam alterar a resistência / durabilidade / segurança do brinquedo. Deverá ser expedido Laudo sobre piso onde será instalado o brinquedo, conforme legislação vigente.

## SONDAS DE ENSAIO, DE ACORDO COM A NBR 16071 - 4

Foram realizados cargas pontuais, laterais, lineares e superficiais, aprisionamento de partes do corpo, aprisionamento de roupas, conforme ensaios de testes em aparelhos específicos utilizando o seguinte cálculo:  $\gamma G; t \times G + \gamma Q; t \times Q_i$

- (1)  $G$  é a carga permanente;
- (2)  $Q$  é uma das cargas variáveis indicada na ABNT NBR 16071-2:2021, 7.2.2 a 7.2.5
- (3)  $\gamma G; t$  é um coeficiente de segurança parcial para as cargas permanentes utilizadas nos ensaios (valor mínimo de 1.0 em todos os casos);
- (4)  $\gamma Q; t$  é um coeficiente de segurança parcial para as cargas variáveis utilizadas nos ensaios de acordo com 4.1.1.2 ou 4.1.1.3

## RESPOSTAS AOS ENSAIOS ALICADOS:

Este brinquedo é recomendado para crianças a partir de 03 anos, acompanhados de um responsável. Foi satisfatória a qualidade do protótipo analisado conforme as especificações exigidas na NBR 16071.

## MONTAGEM E INSTALAÇÃO DO PLAYGROUND

A montagem e a instalação adequadas do playground são fundamentais para a integridade estrutural, estabilidade e segurança do equipamento. Após a montagem e antes de sua primeira utilização, o equipamento deve ser cuidadosamente inspecionado por uma pessoa capacitada para inspecionar a segurança do playground.

As instruções de instalação e o manual de montagem e de todos os outros materiais, como ferramentas e tintas, fornecidos pelo fabricante, devem ser mantidos em um arquivo permanente, em poder do proprietário ou do responsável pela manutenção do equipamento.

A ancoragem segura é um fator-chave para a instalação estável. O processo de ancoragem (fundação) deve ser realizado de acordo com as especificações do fabricante e com a ABNT NBR 16071:2021: 3.11.

Os pisos de absorção de impacto devem ser instalados sobre superfícies compactadas e com sistema de drenagem adequada. Os pisos devem atender aos requisitos da ABNT NBR 16071-3.

Pisos de material particulado requerem um método de contenção (por exemplo, barreira, escavação ou mureta).

Alguns tipos de piso, como areia, requerem a renovação ou substituição periódica e contínua (manutenção, nivelamento, classificação, peneiramento e ajuntamento) para manter a profundidade adequada e remover corpos estranhos, como detritos e materiais soltos.

## CONCLUSÃO

Por meio da análise visual e procedimentos de inspeção de acordo com as referências normativas, foi possível concluir que a amostra entregue pela contratante e, feito os devidos testes em condições normais pela contratante, está Tecnicamente dentro do padrão aceitável pela norma técnica NBR 16071 versão 2021 e conseqüentemente apto para uso.

A Empresa, **UNIVERSAL INDUSTRIA E COMERCIO DE CADEIRAS LTDA**, com CNPJ nº 35.019.194/0001-51, é responsável pelas especificações técnicas dos produtos fornecidas para elaboração deste laudo, pois é a fabricante dos mesmos

002113

**TERMO DE RESPONSABILIDADE / CIÊNCIA / CONCORDANTES E ASSINANTES**

Declaramos que, após conclusão deste, foi lido e entendido de forma clara e coesa, coerente, pausadamente e explicadamente todo conteúdo redigido, sem ficar nenhuma dúvida.

Declaramos que todas as informações, dados, cópias de documentos são verdadeiros e condizem com a veracidade dos fatos, sendo isento o autor / redator deste documento por falsificações ou violações a legislação em vigor por inverdades de fatos causadas por documentos falsos ou por falta de informações.

Declaramos ainda que a implantação de todos os itens constantes neste Laudo são de exclusividade da parte contratante, sendo que será excluído de qualquer responsabilidade a contratada por causa de parcialidade ou nenhuma aplicabilidade dos testes por conta da contratante constantes neste documento.

Para verbalizar a declaração acima descrita e para declarar ciência de todo conteúdo desta análise assinam abaixo os envolvidos

x 

**ROGERIO GOMES LIMA VERDE**  
**ENGENHEIRO MECÂNICO CREA N° 13819D – CPF: 156.194.273-15**

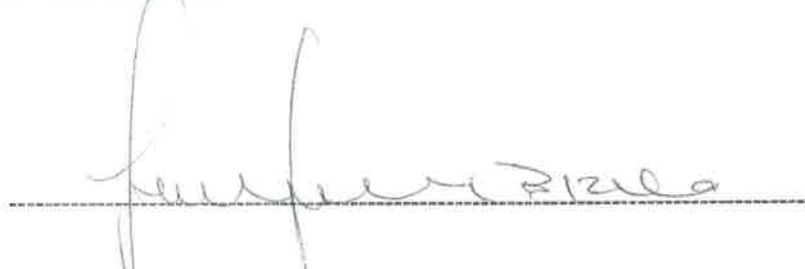

**UNIVERSAL INDUSTRIA E COMERCIO DE CADEIRAS LTDA**  
**FRANCISCO SEVERO DOS SANTOS BIZIO**

4



Anotação de Responsabilidade Técnica - ART  
Lei nº 6.496, de 7 de dezembro de 1977

CREA-CE

ART OBRA / SERVIÇO  
Nº CE20221017363

Conselho Regional de Engenharia e Agronomia do Ceará

002114

INICIAL  
Folha: 2465  
Rub:

1. Responsável Técnico

ROGÉRIO GOMES LIMA VERDE

Título profissional: ENGENHEIRO MECANICO

RNP: 0601332873

Registro: 13819D CE

2. Dados do Contrato

Contratante: UNIVERSAL INDUSTRIA E COMERCIO DE CADEIRAS LTDA

RUA RAIMUNDO NONATO ALEXANDRE

Complemento:

Cidade: CAUCAIA

Bairro: CAMURUPIM

UF: CE

CPF/CNPJ: 35.019.194/0001-51

Nº: 1275

CEP: 61625240

Contrato: Não especificado

Celebrado em: 01/07/2022

Valor: R\$ 600,00

Tipo de contratante: Pessoa Jurídica de Direito Privado

Ação Institucional: NENHUMA - NÃO OPTANTE

3. Dados da Obra/Serviço

RUA RAIMUNDO NONATO ALEXANDRE

Complemento:

Cidade: CAUCAIA

Data de Início: 01/07/2022

Finalidade: Comercial

Proprietário: UNIVERSAL INDUSTRIA E COMERCIO DE CADEIRAS LTDA

Bairro: CAMURUPIM

UF: CE

Previsão de término: 07/07/2022

Código: Não Especificado

Coordenadas Geográficas: 58, 65

Nº: 1275

CEP: 61625240

CPF/CNPJ: 35.019.194/0001-51

4. Atividade Técnica

16 - Execução	Quantidade	Unidade
66 - Laudo > MECÂNICA > PROCESSOS MECÂNICOS (FABRICAÇÃO E MATERIAIS) > DE PROCESSOS MECÂNICOS DE FABRICAÇÃO > #16.1.1.12 - POR CONFORMAÇÃO	1,00	un
66 - Laudo > ATIVIDADES NA ÁREA DA ENGENHARIA DE MATERIAIS > ENSAIOS DE MATERIAIS > #23.5.1 - DE ENSAIOS DE MATERIAIS	1,00	un
66 - Laudo > ESTRUTURAS > ESTRUTURAS DE MADEIRA > #2.3.1 - DE ESTRUTURA DE MADEIRA	1,00	un
66 - Laudo > PLANEJAMENTO URBANO, METROPOLITANO E REGIONAL > EQUIPAMENTOS, ACESSÓRIOS E MOBILIÁRIOS URBANOS > DE IMPLANTAÇÃO DE ELEMENTO URBANÍSTICO > #10.10.2.2 - DE MOBILIÁRIO URBANO	1,00	un

Após a conclusão das atividades técnicas o profissional deve proceder a baixa desta ART

5. Observações

execução de laudo técnico de brinquedos (Gangorra de eucalipto, marca UNIVERSAL) em conformidade com a norma ABNT 16071 versão atualizada de 2021

6. Declarações

- Declaro que estou cumprindo as regras de acessibilidade previstas nas normas técnicas da ABNT, na legislação específica e no decreto n. 5296/2004.

7. Entidade de Classe

NENHUMA - NÃO OPTANTE

8. Assinaturas

Declaro serem verdadeiras as informações acima

*Rogério Gomes Lima Verde*  
Local: \_\_\_\_\_ de \_\_\_\_\_ de 2022  
data

X *Rogério Gomes Lima Verde*  
ROGÉRIO GOMES LIMA VERDE - CPF: 158.194.275-15  
*[Assinatura]*  
UNIVERSAL INDUSTRIA E COMERCIO DE CADEIRAS LTDA - CNPJ:  
35.019.194/0001-51

9. Informações

\* A ART é válida somente quando quitada, mediante apresentação do comprovante do pagamento ou conferência no site do Crea.

10. Valor

Valor da ART: R\$ 88,78

Registrada em: 07/07/2022

Valor pago: R\$ 88,78

Nosso Número: 8215486796

A autenticidade desta ART pode ser verificada em: <https://crea-ce.sitac.com.br/publico/>, com a chave: WxaZz  
Impresso em: 08/07/2022 às 08:44:53 por: ip: 177.65.106.188

www.crea-ce.org.br  
Tel: (85) 3453-5804

faleconosco@crea-ce.org.br  
Fax: (85) 3453-5804

CREA-CE  
Conselho Regional de Engenharia  
e Agronomia do Ceará



A





Ministério do Meio Ambiente  
Instituto Brasileiro do Meio Ambiente e dos Recursos Naturais Renováveis  
CADASTRO TÉCNICO FEDERAL  
CERTIFICADO DE REGULARIDADE - CR

Folha: 2466  
Rub.

002115



<b>Registro n.º</b>	<b>Data da consulta:</b>	<b>CR emitido em:</b>	<b>CR válido até:</b>
8036300	02/07/2022	02/07/2022	02/10/2022

**Dados básicos:**

CNPJ : 35.019.194/0001-51  
Razão Social : UNIVERSAL INDUSTRIA E COMERCIO DE CADEIRAS LTDA  
Nome fantasia : UNIVERSAL INDUSTRIA  
Data de abertura : 27/09/2019

**Endereço:**

logradouro: RUA RAIMUNDO NONATO ALEXANDRE  
N.º: 1275 Complemento:  
Bairro: CAMURUPIM Município: CAUCAIA  
CEP: 61625-240 UF: CE

**Cadastro Técnico Federal de Atividades Potencialmente Poluidoras  
e Utilizadoras de Recursos Ambientais - CTF/APP**

Código	Descrição
7-4	Fabricação de estruturas de madeira e de móveis

Conforme dados disponíveis na presente data, CERTIFICA-SE que a pessoa jurídica está em conformidade com as obrigações cadastrais e de prestação de informações ambientais sobre as atividades desenvolvidas sob controle e fiscalização do Ibama, por meio do CTF/APP.

O Certificado de Regularidade emitido pelo CTF/APP não desobriga a pessoa inscrita de obter licenças, autorizações, permissões, concessões, alvarás e demais documentos exigíveis por instituições federais, estaduais, distritais ou municipais para o exercício de suas atividades

O Certificado de Regularidade emitido pelo CTF/APP não habilita o transporte e produtos e subprodutos florestais e faunísticos.

<b>Chave de autenticação</b>	SN877F7ZAW9T2GP9
------------------------------	------------------

A

 <p><b>Ministério do Meio Ambiente</b> <b>Instituto Brasileiro do Meio Ambiente e dos Recursos Naturais Renováveis</b></p> <p><b>COMPROVANTE DE INSCRIÇÃO</b></p> <p>N.º de registro no banco de dados do Ibama: <b>8036300</b></p> <p>CNPJ: <b>35.019.194/0001-51</b></p> <p>Nome/Razão Social/Endereço <b>UNIVERSAL INDUSTRIA E COMERCIO DE CADEIRAS LTDA</b> <b>RUA RAIMUNDO NONATO ALEXANDRE</b> <b>CAMURUPIM</b> <b>CAUCAIA/CE 61625-240</b></p> <p>Atividades Potencialmente Poluidoras Categoria / Detalhe Indústria de Madeira / Fabricação de estruturas de madeira e de móveis</p>	<p>Observações:</p> <p>1 - Este cartão é o documento comprobatório de inserção no Cadastro Técnico Federal - CTF e de uso obrigatório nos casos legalmente determinados. Para qualquer orientação de natureza cadastral, procure a unidade local do cadastro do IBAMA.</p> <p>3 - Para verificar a regularidade desta pessoa junto ao IBAMA, visite <a href="http://www.ibama.gov.br">http://www.ibama.gov.br</a> e procure Serviços On-Line, depois Consulta de Regularidade.</p> <p>4 - Este certificado não habilita o interessado ao exercício da(s) atividade(s) descritá(s), sendo necessário, conforme o caso de obtenção de licença, permissão ou autorização específica após análise técnica do IBAMA, do programa ou projeto correspondente.</p> <p>5 - No caso de encerramento de qualquer atividade especificada neste certificado, o interessado deverá comunicar ao IBAMA, obrigatoriamente, no prazo de 30 (trinta) dias, a ocorrência para atualização do sistema.</p> <p>6 - Este certificado não substitui a necessária licença ambiental emitida pelo órgão competente.</p> <p>7 - Este certificado não habilita o transporte de produtos ou subprodutos florestais e faunísticos.</p> <p>Data de emissão: <b>04/02/2022</b> Autenticação: <b>knk8.j0ll.e4yg.7iew</b></p>
---	--





# JUNTA COMERCIAL DO ESTADO DE MINAS GERAIS

Registro Digital

002118

## Capa de Processo

Identificação do Processo		
Número do Protocolo	Número do Processo Módulo Integrador	Data
22/249.599-5	MGP2200323464	17/05/2022

Identificação do(s) Assinante(s)	
CPF	Nome
683.901.226-34	ANDERSON TEIXEIRA

Junta Comercial do Estado de Minas Gerais



MARINELY DE PAULA BOMFIM  
SECRETÁRIA-GERAL



002119

**ALTERAÇÃO CONTRATUAL POR TRANSFORMAÇÃO  
DE EIRELI EM SOCIEDADE EMPRESÁRIA LIMITADA**

**ATC BUSINESS COMÉRCIO E REPRESENTAÇÃO LTDA.**  
CNPJ/MF nº 15.495.400/0001-92

Pelo presente instrumento e na melhor forma do direito, **ANDERSON TEIXEIRA**, brasileiro, empresário, casado sob o regime de comunhão parcial de bens, portador da CI no. M - 4.325.957, expedida pela SSP-MG, e inscrito no CPF/MF sob no. 683.901.226-34, residente e domiciliado na Rua Pescara, nº. 138, Bairro Bandeirantes, em Belo Horizonte, Estado de Minas Gerais, CEP 31.340-310, titular da **EMPRESA INDIVIDUAL DE RESPONSABILIDADE LIMITADA – EIRELI** denominada **ATC BUSINESS COMÉRCIO E REPRESENTAÇÃO EIRELI**, registrada na JUCEMG sob nº 316.0063384-1, em sessão datada de 08/05/2012, inscrita no CNPJ/MF sob nº 15.495.400/0001-92, com **sede** e foro à Rua Pescara, nº 160 - Anexo A, Bairro Bandeirantes, em Belo Horizonte, Estado de Minas Gerais, CEP 31.340-310, com **filial 01** à Rua Pereira Simões, nº 110, Bairro Aflitos, na cidade de Recife, Estado de Pernambuco, CEP 52020-040, e **filial 02** à Rua Amajari, nº 249, Bairro São Vicente, na cidade de Boa Vista, Estado de Roraima, CEP 69303-463, resolve transformá-la em sociedade empresária limitada, nos termos do art. 41 da Lei 14.195, de 26/08/2021, a qual se regerá, doravante, promovendo esta alteração contratual com as seguintes cláusulas:

Página 1 de 8



## CLÁUSULA PRIMEIRA: DA TRANSFORMAÇÃO

Nos termos do art. 41 da Lei 14.195, de 26/08/2021, fica transformada a Empresa Individual de Responsabilidade Limitada, **EIRELI**, em Sociedade Empresária Limitada, passando o nome a ser **ATC BUSINESS COMÉRCIO E REPRESENTAÇÃO LTDA.** com sub-rogação de todos os direitos e obrigações pertinentes.

**PARÁGRAFO PRIMEIRO:** Por conseguinte, passa a presente sociedade à limitada unipessoal, com o seu capital social, totalmente subscrito e integralizado, de **R\$1.000.000,00** (Hum milhão de reais), dividido em **1.000.000** (Hum milhão) de quotas no valor nominal unitário de **R\$1,00** (Hum real) de titularidade de **ANDERSON TEIXEIRA**, já qualificado.

**PARÁGRAFO SEGUNDO:** Nos termos do artigo 1052, da lei 10.406/02, a responsabilidade dos sócios está restrita ao valor de suas quotas, estando o capital social da sociedade totalmente integralizado.

**PARÁGRAFO TERCEIRO:** Ficam todas as quotas de compõem, ou que venham a compor, o capital desta sociedade, bem como os seus aquestos, gravadas com cláusula de impenhorabilidade.

## CLÁUSULA SEGUNDA: DO CANCELAMENTO DE OPERAÇÃO DE CISÃO

Pela impossibilidade de se consumir, fica cancelada, em todos os seus efeitos societários e contábeis, a operação de cisão conforme protocolo datado de 22 de setembro de 2021 e alteração datada de 24 de setembro de 2021, para data base de 30 de junho de 2021, registrada na JUCEMG sob nº 8831926 em sessão datada de 04/10/2021.

## CLÁUSULA TERCEIRA: DA AUTORIZAÇÃO AOS ADMINISTRADORES

Considerando o Protocolo e Justificativa de Cisão datado de 31 de dezembro de 2021, **RESOLVE** o titular aprovar a presente Alteração Contratual, o referido Protocolo e Justificativa de Cisão com versão de patrimônio por cisão em favor das empresas **OFFICIUM GESTÃO E SERVIÇOS LTDA.**, empresária limitada unipessoal registrada na JUCEMG sob nº

Página 2 de 8



Junta Comercial do Estado de Minas Gerais

Certifico o registro sob o nº 31213124314 em 24/05/2022 da Empresa ATC BUSINESS COMERCIO E REPRESENTACAO LTDA, Nire 31213124314 e protocolo 222495995 - 18/05/2022. Autenticação: 88EBF2985DC0A35FE1CBCF56487DA416E637ED. Marinely de Paula Bomfim - Secretária-Geral. Para validar este documento, acesse <http://www.jucemg.mg.gov.br> e informe nº do protocolo 22/249.599-5 e o código de segurança n5i5 Esta cópia foi autenticada digitalmente e assinada em 24/05/2022 por Marinely de Paula Bomfim Secretária-Geral.

MARINELY DE PAULA BOMFIM  
SECRETÁRIA-GERAL

pág. 4/32

002121

312.1219871-3, inscrita no CNPJ/MF sob nº 41.469.950/0001-47, com sede e foro à Avenida Raja Gabaglia, no. 1000, sala 1004, Bairro Gutierrez, Belo Horizonte – MG, CEP 30.441-070, neste ato representada, de acordo com os seus atos constitutivos vigentes, por **CÉSAR AUGUSTO DE BRITO**, brasileiro, casado em regime de comunhão parcial de bens, empresário, inscrito no CPF/MF sob no. 039.154.546-99, portador da Carteira de Identidade de no. 11022562586, expedida pela SSP-RJ, residente e domiciliado na Rua Colonita, no. 63, Bairro Santa Terezinha, em Belo Horizonte, Estado de Minas Gerais, CEP 31.365-140, e **SECURITAS SERVIÇOS E INVESTIMENTOS LTDA.**, empresária limitada unipessoal registrada na JUCEMG sob nº 312.1222695-4, inscrita no CNPJ/MF sob nº 41.649.268/0001-36, com sede e foro à Avenida Raja Gabaglia, no. 1000, sala 905, Bairro Gutierrez, Belo Horizonte – MG, CEP 30.441-070, neste ato representada, de acordo com os seus atos constitutivos vigentes, por **JULIANA SARAIVA DE RESENDE TEIXEIRA**, brasileira, casada em regime de comunhão parcial de bens, empresária, inscrito no CPF/MF sob no. 953.447.566-15, portadora da Carteira de Identidade de no. MG-3.615.873, expedida pela SSP-MG, com endereço comercial à Avenida Raja Gabaglia, no. 1000, sala 905, Bairro Gutierrez, Belo Horizonte – MG, CEP 30.441-070; o Laudo de Avaliação, bem como autorizar seus administradores a praticarem os demais atos da Cisão, conforme disposto no item 25.1, “b”, da Instrução Normativa n.º 35, de **02/03/2017**, do DREI.

**PARÁGRAFO PRIMEIRO:** O registro da presente alteração contratual obedece ao disposto no Art. 7º. – A, da Lei 11.598, de 03/12/2007, incluído pela Lei Complementar no. 147, de 07/08/2014, que estabelece, *verbis*:

*“Art. 7º-A. O registro dos atos constitutivos, de suas alterações e extinções (baixas), referentes a empresários e pessoas jurídicas em qualquer órgão dos 3 (três) âmbitos de governo, ocorrerá independentemente da regularidade de obrigações tributárias, previdenciárias ou trabalhistas, principais ou acessórias, do empresário, da sociedade, dos sócios, dos administradores ou de empresas de que participem, sem prejuízo das responsabilidades do empresário, dos titulares, dos sócios ou dos administradores por tais obrigações, apuradas antes ou após o ato de extinção”.*

#### **CLÁUSULA QUARTA: DA CONSOLIDAÇÃO DO CONTRATO SOCIAL**

Em virtude do disposto nas cláusulas anteriores, resolve o titular consolidar os atos constitutivos da Sociedade, assim enunciados:

Página 3 de 8



Junta Comercial do Estado de Minas Gerais

Certifico o registro sob o nº 31213124314 em 24/05/2022 da Empresa ATC BUSINESS COMERCIO E REPRESENTAÇÃO LTDA, Nire 31213124314 e protocolo 222495995 - 18/05/2022. Autenticação: 88EBF2985DC0A35FE1CBCE56487DA416E637ED. Marinely de Paula Bomfim - Secretária-Geral. Para validar este documento, acesse <http://www.jucemg.mg.gov.br> e informe nº do protocolo 22/249.599-5 e o código de segurança n515 Esta cópia foi autenticada digitalmente e assinada em 24/05/2022 por Marinely de Paula Bomfim Secretária-Geral.

SECRETARIA-GERAL  
MARINELY DE PAULA BOMFIM  
SECRETARIA-GERAL

pág. 5/32

**CONTRATO SOCIAL****ATC BUSINESS COMÉRCIO E REPRESENTAÇÃO LTDA.****CLÁUSULA PRIMEIRA: DA DENOMINAÇÃO SOCIAL**

A Sociedade denomina-se **ATC BUSINESS COMÉRCIO E REPRESENTAÇÃO LTDA.**

**CLÁUSULA SEGUNDA: DA SEDE E FORO**

A sede social é à Rua Pescara, nº 160 - Anexo A, Bairro Bandeirantes, em Belo Horizonte, Estado de Minas Gerais, CEP 31.340-310, sendo o seu foro o desta Comarca, com **filial 01** à Rua Pereira Simões, nº 110, Bairro Aflitos, na cidade de Recife, Estado de Pernambuco, CEP 52020-040, e **filial 02** à Rua Amajari, nº 249, Bairro São Vicente, na cidade de Boa Vista, Estado de Roraima, CEP 69303-463.

**CLÁUSULA TERCEIRA: DO OBJETIVO SOCIAL**

Constitui-se no objetivo da Sociedade a prestação de serviços de representação comercial e comercio atacadista e varejista de cosméticos, artigos de higiene pessoal, limpeza, utilidades domesticas, artigos para papelaria, cadernos, mochilas, livros escolares, plásticos, brinquedos pedagógicos e recreativos, playground, slides, mapas, cartazes de ciências, globos geográficos e históricos, atlas, dicionários, material escolar, material técnico, de engenharia e suprimentos para informática e xerografia, discos musicais, vídeos educativos, instrumentos musicais, eletrodomésticos, equipamentos e materiais para áudio e vídeo, eletro portáteis, eletrodomésticos, ferramentas elétricas, ferramentas manuais, equipamentos de refrigeração, moveis para escritório, moveis hospitalares, moveis escolares, moveis de achô, moveis corporativos, equipamentos e suprimentos hospitalares, moveis lúdicos, playground e parques infantis, utilidades domesticas, artigos e equipamentos para a copa e cozinha, gêneros alimentícios, bomboniere, artigos de época, artigos para presente, materiais esportivos, roupas masculinas, roupas femininas, roupas infantis, roupa de cama, mesa e banho, uniformes, vestuário, artigos têxtil, miudezas, artigos de armarinhos, tecidos, máquina de escrever e calcular, calçados, material de construção, material hidráulico, material elétrico, lâmpadas, luminárias, placas de energia solar, pilhas, tintas, peças e acessórios para veículos, acessórios para pintura mobiliária, produtos químicos, artigos de informática, loucas eletrônicas, computadores, artigos e equipamentos para laboratório de ciências, artefatos e matéria prima de plástico, madeira, emborrachados, e. v. a., couro, papel, tecido, artigos e matérias cartonados, embalagens, merenda escolar, alimentos para animais, defensivos agrícolas biológicos, fornecimento de mão de obra, serviços de instalação e manutenção de sistemas de ar condicionado, de ventilação, exaustores e refrigeração, reparação de artigos do mobiliário, serviço de montagem de moveis, instalação e manutenção elétrica, serviços hidráulicos, instalação de encanamentos, encanação residencial e comercial, redes para distribuição de fluidos diversos (oxigênio nos hospitais), instalações e reparações hidráulicas, sanitárias, gás, redes para distribuição de gases e fluidos, instalação de

Página 4 de 8



Junta Comercial do Estado de Minas Gerais

Certifico o registro sob o nº 31213124314 em 24/05/2022 da Empresa ATC BUSINESS COMERCIO E REPRESENTACAO LTDA, Nire 31213124314 e protocolo 222495995 - 18/05/2022. Autenticação: 88EBF2985DC0A35FE1CBCF56487DA416E637ED. Marinely de Paula Bomfim - Secretária-Geral. Para validar este documento, acesse <http://www.jucemg.mg.gov.br> e informe nº do protocolo 22/249.599-5 e o código de segurança n5i5 Esta cópia foi autenticada digitalmente e assinada em 24/05/2022 por Marinely de Paula Bomfim Secretária-Geral.

  
MARINELY DE PAULA BOMFIM  
SECRETÁRIA-GERAL

pág. 6/32



placas coletoras para instalações térmicas alimentadas por energia solar, colocação e assentamento de pisos, azulejos, pisos de plástico, borracha e materiais semelhantes, polimento e aplicação de resinas em pisos calafetagem, raspagem, colocação de papeis de parede, colocação de película não refletiva (insulfilm), montagem de estruturas metálicas, reparação e manutenção de equipamentos de comunicação, reparação e manutenção de equipamentos eletroeletrônicos de uso pessoal e doméstico, treinamento e desenvolvimento de cursos pedagógicos e didáticos educacionais, desenvolvimento de softwares educacionais, podendo ser estendido ou modificado a critério do titular mediante alteração contratual devidamente registrada no Órgão competente.

#### CLÁUSULA QUARTA: DURAÇÃO E INÍCIO DE ATIVIDADES

O prazo de duração é por tempo indeterminado, e suas atividades tiveram início em 08/05/2012, podendo extinguir-se pela impossibilidade de se manter ou por consenso dos sócios;

**PARÁGRAFO PRIMEIRO:** Em caso de extinção da mesma, o acervo patrimonial será distribuído entre os sócios na proporção de suas quotas, cabendo a estes, por decisão da totalidade do capital social, escolher o liquidante;

**PARÁGRAFO SEGUNDO:** No caso de morte, interdição, impedimento ou extinção de qualquer dos sócios, os seus herdeiros ou sucessores, a título singular ou universal, sub-rogar-se-ão nos direitos e obrigações patrimoniais do *de cujus*, interditado, impedido ou extinto, podendo estes optar pela cessão de suas quotas, observando-se, no caso, o direito de preempção, o valor e as condições previstas neste instrumento.

#### CLÁUSULA QUINTA: DO CAPITAL SOCIAL

O Capital social é de **R\$ 1.000.000,00** (Hum milhão de reais), dividido em **1.000.000** (Hum milhão) de quotas no valor nominal unitário de **R\$ 1,00** (Hum real), totalmente subscrito e integralizado de titularidade do sócio **ANDERSON TEIXEIRA**.

#### CLÁUSULA SEXTA: DA RESPONSABILIDADE DOS SÓCIOS

Nos termos do artigo 1052 da Lei 10.406/02, a responsabilidade dos sócios está restrita ao valor de suas quotas, estando totalmente integralizado o capital social.

#### CLÁUSULA SÉTIMA: DO AUMENTO DE CAPITAL E DIREITO DE PREEMPÇÃO

O Capital Social poderá ser aumentado sempre que necessário, ou por interesse dos sócios quotistas através de subscrição e integralização de novas quotas em bens ou espécie, assim como pela incorporação de reservas livres, na proporção de suas quotas-partes. O aumento de capital só será efetivado por meio de alteração contratual assinada pelo titular e levada a registro junto ao Órgão competente;



**PARÁGRAFO PRIMEIRO:** Quando, porém, o aumento de que trata esta cláusula depender de recursos financeiros de cada sócio, terá este o direito de preferência ou preempção para participar do aumento na proporção do valor de sua quota-parte no Capital Social;

**I:** Não exercendo, qualquer dos sócios, este direito, a parte que lhe caberia no aumento do Capital será distribuída aos demais sócios, preferencialmente na mesma proporção das suas quotas pré-possuídas.

**II:** Não havendo, também, interesse no exercício do direito de preferência por parte dos sócios remanescentes, poderão, por decisão da totalidade do Capital social, optar pela oferta para subscrição integral ou parcial de quotas a terceiros.

**III:** A deliberação sobre a necessidade de aporte de capital, nos termos do que dispõe o presente parágrafo, será sempre tomada por decisão da totalidade do Capital Social, devendo vir acompanhada de razões técnicas, firmada por profissional hábil para tal parecer, indicado igualmente por decisão da totalidade do Capital Social.

#### **CLÁUSULA OITAVA: DA RETIRADA DE SÓCIOS**

Assiste ao sócio a faculdade de se retirar da sociedade, mediante o reembolso da quantia correspondente ao valor de sua quota parte, desde que, 120 (Cento e vinte) dias antes, cientifique aos demais sócios, por escrito, seu interesse de retirar-se.

**PARÁGRAFO PRIMEIRO:** O valor do reembolso da quota-parte do sócio retirante será encontrado pela divisão do Patrimônio Líquido da Sociedade, apurado em Balanço especialmente levantado para este fim, dentro de 30 (trinta) dias, contados da data da pré-citada cientificação.

**PARÁGRAFO SEGUNDO:** O pagamento dos haveres do sócio retirante far-se-á de acordo com o que for avençado livremente entre as partes.

**PARÁGRAFO TERCEIRO:** As quotas não poderão ser transferidas a terceiros sem prévio e expresse consentimento dos demais sócios, que terão peremptoriamente, o direito de preferência. O sobredito consentimento será consignado no próprio instrumento de alteração ou instrumento à parte.

**PARÁGRAFO QUARTO:** Os sócios remanescentes, na proporção de suas quotas, terão preferência, em igualdade de condições, para adquirir as quotas do sócio retirante. Se nenhum dos sócios, nem a Sociedade, usarem do direito de preferência que lhes é assegurado, no prazo máximo de 120 (cento e vinte) dias, contados da data da comunicação, fica assegurado ao sócio retirante o direito de ceder suas quotas a terceiros, valendo o instrumento de cessão, depois de registrado no Órgão Competente, como prova plena de alteração de titularidade do Contrato Social, sendo, portanto, ineficaz em relação à Sociedade a feitura de qualquer cessão ou transferência de quotas com infração às regras estabelecidas neste instrumento.



**CLÁUSULA NONA: DA ADMINISTRAÇÃO E REPRESENTAÇÃO SOCIAL**

A Sociedade será administrada e representada pelo sócio administrador **ANDERSON TEIXEIRA**, brasileiro, empresário, casado sob o regime de comunhão parcial de bens, portador da CI no. M - 4.325.957, expedida pela SSP-MG, e inscrito no CPF/MF sob no. 683.901.226-34, residente e domiciliado na Rua Pescara, nº. 138, Bairro Bandeirantes, em Belo Horizonte, Estado de Minas Gerais, CEP 31.340-310, competindo-lhe isoladamente o uso da Denominação Social, bem como praticar qualquer ato administrativo no interesse social, representando-a ativa e passivamente, em Juízo ou fora dele, perante as pessoas físicas ou jurídicas, quer sejam públicas ou privadas, inclusive perante bancos, cooperativas, consórcios e quaisquer tipos de estabelecimentos de crédito;

**PARÁGRAFO PRIMEIRO:** A Sociedade poderá ter ainda outros administradores, na forma, mandato e competência que lhes atribuir a Assembleia Geral de Sócios, por decisão da totalidade do Capital votante, consignando-se em ata as atribuições que venham a ser conferidas, para os efeitos legais.

**PARÁGRAFO SEGUNDO:** Só será permitido o aval da Sociedade em operações de exclusivo interesse desta, mediante declaração expressa do sócio administrador **ANDERSON TEIXEIRA**, já qualificado, ou simplesmente que o aval contenha a sua assinatura, sendo expressamente vedado o uso da denominação social em negócios de favores ou para terceiros.

**PARÁGRAFO TERCEIRO:** Os sócios e/ou administradores que prestarem serviços à Sociedade farão jus a um *quantum* remuneratório, que será, mensalmente, retirado ou acumulado de acordo com a disponibilidade de caixa a título de retirada *pro-labore*. Os valores serão previamente discutidos, aprovados em Assembleia e reajustados sempre que houver interesse ou necessidade, podendo, todavia, ser reduzidos ou extintos por decisão unânime.

**PARÁGRAFO QUARTO:** Os administradores não responderão, no entanto, solidariamente pelas obrigações patrimoniais da Sociedade.

**CLÁUSULA DÉCIMA: DA ASSEMBLÉIA GERAL**

A Assembleia Geral dos Sócios realizar-se-á, ordinariamente, até o último dia do quarto mês subsequente ao encerramento do Exercício, para apreciação e discussão do Balanço Geral, inclusive quanto à destinação dos resultados do Exercício, podendo reunir-se extraordinariamente a qualquer tempo e sempre que houver motivo ou fato relevante de interesse da Sociedade, devendo ser convocada pelos sócios que representem a totalidade do Capital votante.

**PARÁGRAFO ÚNICO:** Fica estabelecido que cada quota representará um voto nas deliberações sociais.



**CLÁUSULA DÉCIMA-PRIMEIRA: EXERCÍCIO SOCIAL**

O exercício Social coincidirá com o ano civil, quando será levantado o Balanço Geral da Sociedade, cabendo a Assembleia de Sócios a sua aprovação e a indicação do destino a ser dado nos resultados apurados.

**CLÁUSULA DÉCIMA-SEGUNDA: DAS DISPOSIÇÕES FINAIS E TRANSITÓRIAS**

a) Esta Sociedade poderá se transformar em qualquer outro tipo de Sociedade.

b) Ficam todas as quotas de compõem, ou que venham a compor, o capital desta sociedade, bem como os seus aquestos, gravadas com cláusula de impenhorabilidade;

c) Os sócios signatários já qualificados declaram que não incorrem em qualquer dos crimes previstos em Lei que os impeçam de exercer a administração da sociedade, estando cientes de que, no caso de comprovação de falsidade, será nulo de pleno direito o registro deste documento, sem prejuízo das sanções penais a que estiverem sujeitos.

d) Os sócios participam, na proporção de suas quotas no capital social, nos lucros e perdas da Sociedade.

E, por estarem assim justos e contratados, firmam o presente instrumento em uma única via, digitalmente assinada pelos sócios.

Belo Horizonte, 31 de dezembro de 2021

**ANDERSON TEIXEIRA**

**OFFICIUM GESTÃO E SERVIÇOS LTDA. – PRIMEIRA CINDENDA  
(CÉSAR AUGUSTO DE BRITO)**

**SECURITAS SERVIÇOS E INVESTIMENTOS LTDA. – SEGUNDA CINDENDA  
(JULIANA SARAIVA DE RESENDE TEIXEIRA)**

**JAIR EDUARDO SANTANA  
ADVOGADO – OABMG 132.821**







## Documento Principal

Identificação do Processo		
Número do Protocolo	Número do Processo Módulo Integrador	Data
22/249.599-5	MGP2200323464	17/05/2022

Identificação do(s) Assinante(s)	
CPF	Nome
683.901.226-34	ANDERSON TEIXEIRA
039.154.546-99	CESAR AUSGUTO DE BRITO
077.345.058-05	JAIR EDUARDO SANTANA
953.447.566-15	JULIANA SARAIVA DE RESENDE TEIXEIRA

Junta Comercial do Estado de Minas Gerais



**LAUDO DE AVALIAÇÃO****LAUDO TÉCNICO PARA AVALIAÇÃO DO PATRIMÔNIO LÍQUIDO DA EMPRESA  
ATC BUSINESS COMÉRCIO E REPRESENTAÇÃO EIRELI PARA FINS DE CISÃO PARCIAL  
PARA A DATA-BASE DE 31 DE DEZEMBRO DE 2021 E VERSÃO PARA AS EMPRESAS  
OFFICIUM GESTÃO E SERVIÇOS LTDA. E  
SECURITAS SERVIÇOS E INVESTIMENTOS LTDA.**

**I - ADTEC CONSULTORIA CONTÁBIL E ECONÔMICA LTDA.,** sociedade empresária limitada com Contrato Social registrado na JUCEMG sob nº 312.0878372-1, em sessão datada de 28/04/2010, inscrita no CNPJ/MF sob nº 11.873.689/0001-85, com sede e foro à Rua da Bahia 2727, Loja 01, sala 02, Bairro Savassi, Belo Horizonte / MG, CEP 30.160-019, neste ato representada, consoante o disposto nos seus atos constitutivos vigentes, por **LUCIANO DE CASTRO GARCIA LEÃO**, portador da Carteira de Identidade no. 64.730, expedida pelo CRCMG, e da Carteira de Identidade no. 5.614, expedida pelo CORECONMG, brasileiro, contador e economista, casado em regime de comunhão parcial de bens, inscrito no CPF/MF sob no. 881.643.576-34, portador da carteira de identidade no. 64.730, expedida pelo CRC-MG, e da carteira de identidade no. 5.614, expedida pelo CORECON-MG, com endereço comercial à Avenida Getúlio Vargas, no. 912, 4ª andar, Bairro Savassi, em Belo Horizonte, Minas Gerais, CEP 30.112-021, indicada por decisão do titular **ANDERSON TEIXEIRA** para fins de apuração do Patrimônio Líquido contábil da empresa **ATC BUSINESS COMÉRCIO E REPRESENTAÇÃO EIRELI**, doravante denominada **CINDIDA**, visando sua cisão parcial e versão de parcelas para as empresas **OFFICIUM GESTÃO E SERVIÇOS LTDA.** e **SECURITAS SERVIÇOS E INVESTIMENTOS LTDA.,** doravante denominadas, respectivamente, **PRIMEIRA CINDENDA** e **SEGUNDA CINDENDA**, após procedimentos de praxe, vem apresentar a conclusão de seus trabalhos como a seguir expõe.

Página 1 de 9

Rua da Bahia 2727, Loja 01, sala 02, Bairro Savassi, Belo Horizonte / MG, CEP 30.160-019  
Telefax: (5531) 97166-8708 – E-mail: luciano@adtec-contabil.com.br



Junta Comercial do Estado de Minas Gerais

Certifico o registro sob o nº 31213124314 em 24/05/2022 da Empresa ATC BUSINESS COMERCIO E REPRESENTACAO LTDA, Nire 31213124314 e protocolo 222495995 - 18/05/2022. Autenticação: 88EBF2985DC0A35FE1CBCF56487DA416E637ED. Marinely de Paula Bomfim - Secretária-Geral. Para validar este documento, acesse <http://www.jucemg.mg.gov.br> e informe nº do protocolo 22/249.599-5 e o código de segurança n5i5 Esta cópia foi autenticada digitalmente e assinada em 24/05/2022 por Marinely de Paula Bomfim Secretária-Geral.

  
MARINELY DE PAULA BOMFIM  
SECRETÁRIA GERAL

pág. 12/32

**II - PRELIMINARES SOBRE O PROCEDIMENTO ADOTADO**

- Considerando que o presente laudo se presta à versão de ativos circulantes e não circulantes da **ATC BUSINESS COMÉRCIO E REPRESENTAÇÃO EIRELI**, e vai adequar os segmentos operacionais da empresa cindida, atendendo aos termos do § 3º do art. 226 da Lei 6.404/76, com as alterações promovidas pela Lei 11.638/07, e de sorte que cada uma das estruturas empresariais cindendas possa desenvolver-se daí em diante de modo profissional dentro do mercado, com nova definição de seu perfil mercadológico e operacional;
- Considerando que, numa operação de combinação de negócios (cisão), tanto os ativos a serem vertidos quando os ativos remanescentes, bem como a respectiva parcela do Patrimônio Líquido, se encontram registrados na contabilidade da empresa **CINDIDA, ATC BUSINESS COMÉRCIO E REPRESENTAÇÃO EIRELI**, devidamente avaliados, na forma da legislação vigente, especialmente os incisos 33 a 35 do PRONUNCIAMENTO TÉCNICO CPC 04 ATIVO INTANGÍVEL, correlato à Norma Internacional de Contabilidade – IAS 38, bem como os incisos 2 (b), B 31, B 4 e B 63 (a) do PRONUNCIAMENTO TÉCNICO CPC 15 COMBINAÇÕES DE NEGÓCIOS, correlato à Norma Internacional de Contabilidade – IFRS 3;
- Considerando que os termos do que dispõe o artigo 8º (Oitavo) da Lei 6.404 / 76 impõem que a incorporação de bens ao patrimônio das sociedades **CINDENDAS, OFFICIUM GESTÃO E SERVIÇOS LTDA. e SECURITAS SERVIÇOS E INVESTIMENTOS LTDA.**, deva ser obrigatoriamente precedida de laudo técnico de avaliação;
- Considerando que em processo de cisão parcial deve igualmente ser acompanhado de laudo técnico de avaliação.

**RESOLVEMOS:**

Adotar, para fins de elaboração do presente laudo, os valores contábeis constantes do Balanço Patrimonial Especial encerrado em 31/12/2021, que comporá o processo de cisão parcial da empresa **ATC BUSINESS COMÉRCIO E REPRESENTAÇÃO EIRELI**, posto que tal procedimento atenderá perfeitamente aos interesses das **PARTES**, bem como aos dispositivos legais pertinentes, compondo-se dos seguintes anexos:

Página 2 de 9

Rua da Bahia 2727, Loja 01, sala 02, Balro Savassi, Belo Horizonte / MG, CEP 30.160-019  
Telefax: (5531) 97166-8708 – E-mail: luclano@adtec-contabll.com.br



Junta Comercial do Estado de Minas Gerais

Certifico o registro sob o nº 31213124314 em 24/05/2022 da Empresa ATC BUSINESS COMERCIO E REPRESENTACAO LTDA, Nire 31213124314 e protocolo 222495995 - 18/05/2022. Autenticação: 88EBF2985DC0A35FE1CBCF56487DA416E637ED. Marinely de Paula Bomfim - Secretária-Geral. Para validar este documento, acesse <http://www.jucemg.mg.gov.br> e informe nº do protocolo 22/249.599-5 e o código de segurança n5i5 Esta cópia foi autenticada digitalmente e assinada em 24/05/2022 por Marinely de Paula Bomfim Secretária-Geral.

MARINELY DE PAULA BOMFIM  
SECRETÁRIA-GERAL

pág. 13/32

**ANEXO 1:**

*Balanço Especial das parcelas de patrimônio a serem vertidas à empresa PRIMEIRA CINDENDA, OFFICIUM GESTÃO E SERVIÇOS LTDA.;*

**ANEXO 2:**

*Detalhamento do acervo técnico, composto de contratos, atestados, atas de registro de preço, declarações de fornecimento de mercadorias e serviços, vertido por cisão da empresa ATC BUSINESS COMÉRCIO E REPRESENTAÇÃO EIRELI para a empresa PRIMEIRA CINDENDA, OFFICIUM GESTÃO E SERVIÇOS LTDA.;*

**ANEXO 3:**

*Balanço Especial da empresa PRIMEIRA CINDENDA, OFFICIUM GESTÃO E SERVIÇOS LTDA., após a absorção das parcelas objeto da cisão;*

**ANEXO 4:**

*Balanço Especial das parcelas de patrimônio a serem vertidas à empresa SEGUNDA CINDENDA, SECURITAS SERVIÇOS E INVESTIMENTOS LTDA.;*

**ANEXO 5:**

*Detalhamento do acervo técnico, composto de contratos, atestados, atas de registro de preço, declarações de fornecimento de mercadorias e serviços, vertido por cisão da empresa ATC BUSINESS COMÉRCIO E REPRESENTAÇÃO EIRELI para a empresa SEGUNDA CINDENDA, SECURITAS SERVIÇOS E INVESTIMENTOS LTDA.;*

**ANEXO 6:**

*Balanço Especial da empresa SEGUNDA CINDENDA, SECURITAS SERVIÇOS E INVESTIMENTOS LTDA., após a absorção das parcelas objeto da cisão;*

Consumadas as etapas propostas, firmamos o presente laudo, para todos os fins de direito em uma única via, assinada digitalmente pelos signatários e que será levada à registro no Órgão competente.

Belo Horizonte, 31 de dezembro de 2021

**ADTEC Consultoria Contábil e Econômica Ltda.**

**PROF. LUCIANO DE CASTRO GARCIA LEÃO, M. Sc., Ph. D.**

Perito Contador, CRCMG no. 64.730  
Perito Economista, CORECONMG no. 5.614  
Mestre em Ciências Contábeis pela USP  
Doutor em Ciências Contábeis pela USP

Página 3 de 9

Rua da Bahia 2727, Loja 01, sala 02, Bairro Savassi, Belo Horizonte / MG, CEP 30.160-019  
Telefax: (5531) 97166-8708 – E-mail: luciano@adtec-contabil.com.br



Junta Comercial do Estado de Minas Gerais

Certifico o registro sob o nº 31213124314 em 24/05/2022 da Empresa ATC BUSINESS COMERCIO E REPRESENTACAO LTDA, Nire 31213124314 e protocolo 222495995 - 18/05/2022. Autenticação: 88EBF2985DC0A35FE1CBCF56487DA416E637ED. Marinely de Paula Bomfim - Secretária-Geral. Para validar este documento, acesse <http://www.jucemg.mg.gov.br> e informe nº do protocolo 22/249.599-5 e o código de segurança n5i5 Esta cópia foi autenticada digitalmente e assinada em 24/05/2022 por Marinely de Paula Bomfim Secretária-Geral.

MARINELY DE PAULA BOMFIM  
SECRETÁRIA-GERAL

pág. 14/32



**ANEXO 1:**

**Balanço Especial das parcelas de patrimônio a serem vertidas à empresa PRIMEIRA CINDENDA, OFFICIUM GESTÃO E SERVIÇOS LTDA.:**

<b>ATIVO</b>		
<b>ATIVO CIRCULANTE</b>	<b>R\$</b>	<b>369,28</b>
<b>DISPONÍVEL</b>	<b>R\$</b>	<b>369,28</b>
Caixa	R\$	369,28
<b>ATIVO NÃO CIRCULANTE</b>	<b>R\$</b>	<b>6.998.630,72</b>
<b>REALIZÁVEL A LONGO PRAZO</b>	<b>R\$</b>	<b>1.608.000,00</b>
Valores a receber	R\$	1.598.000,00
Operações com terceiros	R\$	10.000,00
<b>INTANGÍVEL</b>	<b>R\$</b>	<b>5.390.630,72</b>
Acervo técnico retirante	R\$	5.390.630,72
<b>TOTAL DO ATIVO</b>	<b>R\$</b>	<b>6.999.000,00</b>
<b>PATRIMÔNIO LÍQUIDO</b>	<b>R\$</b>	<b>6.999.000,00</b>
<b>CAPITAL SOCIAL</b>	<b>R\$</b>	<b>10.000,00</b>
Capital social	R\$	-
Adiantamento para futuro aumento de capital	R\$	10.000,00
<b>RESERVAS</b>	<b>R\$</b>	<b>5.390.630,72</b>
Ajuste de avaliação patrimonial	R\$	5.390.630,72
<b>RESULTADOS ACUMULADOS</b>	<b>R\$</b>	<b>1.598.369,28</b>
Resultados acumulados	R\$	1.598.369,28
<b>TOTAL DO PATRIMÔNIO LÍQUIDO</b>	<b>R\$</b>	<b>6.999.000,00</b>

Belo Horizonte, 31 de dezembro de 2021

**ADTEC Consultoria Contábil e Econômica Ltda.**  
**PROF. LUCIANO DE CASTRO GARCIA LEÃO, M. Sc., Ph. D.**  
 Perito Contador, CRCMG no. 64.730  
 Perito Economista, CORECONMG no. 5.614  
 Mestre em Ciências Contábeis pela USP  
 Doutor em Ciências Contábeis pela USP

**DE ACORDO:**           **ATC BUSINESS COMÉRCIO E REPRESENTAÇÃO EIRELI - CINDIDA**  
 (ANDERSON TEIXEIRA)

**OFFICIUM GESTÃO E SERVIÇOS LTDA. – PRIMEIRA CINDENDA**  
 (CÉSAR AUGUSTO DE BRITO)



*Marinely de Paula Bomfim*  
 SECRETÁRIA-GERAL

**ANEXO 2:**

*Detalhamento do acervo técnico, composto de contratos, atestados, atas de registro de preço, vertido por cisão da empresa **ATC BUSINESS COMÉRCIO E REPRESENTAÇÃO EIRELI** para a empresa **PRIMEIRA CINDENDA, OFFICIUM GESTÃO E SERVIÇOS LTDA.**, com valor estimado em **R\$5.390.630,72** (Cinco milhões, trezentos e noventa mil, seiscentos e trinta reais e setenta e dois centavos), correspondente a **13,4805%** do ativo reconhecido e mensurado antes da cisão de **R\$39.988.358,91** (Trinta e nove milhões, novecentos e oitenta e oito mil, trezentos e cinquenta e oito reais e noventa e um centavos).*

- 01 - Atestado / Declaração de Capacidade Técnica - Aracruz – ES
- 02 - Atestado / Declaração de Capacidade Técnica - Betim – MG
- 03 - Atestado / Declaração de Capacidade Técnica - Bom Despacho – MG
- 04 - Atestado / Declaração de Capacidade Técnica - Campinápolis – MT
- 05 - Atestado / Declaração de Capacidade Técnica - Ji-paraná – RO
- 06 - Atestado / Declaração de Capacidade Técnica - Lagoa Formosa – MG
- 07 - Atestado / Declaração de Capacidade Técnica - Manhuaçu – MG
- 08 - Atestado / Declaração de Capacidade Técnica - Pereiro – CE
- 09 - Atestado / Declaração de Capacidade Técnica - Pontes e Lacerda – MT
- 10 - Atestado / Declaração de Capacidade Técnica - Ribeirão das Neves – MG
- 11 - Atestado / Declaração de Capacidade Técnica - Sapopema – PR

Belo Horizonte, 31 de dezembro de 2021

**ADTEC Consultoria Contábil e Econômica Ltda.**  
**PROF. LUCIANO DE CASTRO GARCIA LEÃO, M. Sc., Ph. D.**

Perito Contador, CRCMG no. 64.730  
Perito Economista, CORECONMG no. 5.614  
Mestre em Ciências Contábeis pela USP  
Doutor em Ciências Contábeis pela USP

**DE ACORDO: ATC BUSINESS COMÉRCIO E REPRESENTAÇÃO EIRELI - CINDIDA**  
**(ANDERSON TEIXEIRA)**

**OFFICIUM GESTÃO E SERVIÇOS LTDA. – PRIMEIRA CINDENDA**  
**(CÉSAR AUGUSTO DE BRITO)**

Página 5 de 9

Rua da Bahia 2727, Loja 01, sala 02, Bairro Savassi, Belo Horizonte / MG, CEP 30.160-019  
Telefax: (5531) 97166-8708 – E-mail: luciano@adtec-contabll.com.br



Junta Comercial do Estado de Minas Gerais

Certifico o registro sob o nº 31213124314 em 24/05/2022 da Empresa ATC BUSINESS COMERCIO E REPRESENTACAO LTDA, Nire 31213124314 e protocolo 222495995 - 18/05/2022. Autenticação: 88EBF2985DC0A35FE1CBCF56487DA416E637ED. Marinely de Paula Bomfim - Secretária-Geral. Para validar este documento, acesse <http://www.jucemg.mg.gov.br> e informe nº do protocolo 22/249.599-5 e o código de segurança n515 Esta cópia foi autenticada digitalmente e assinada em 24/05/2022 por Marinely de Paula Bomfim Secretária-Geral.

MARINELY DE PAULA BOMFIM  
SECRETARIA GERAL

pág. 16/32

**ANEXO 3:**

Balanço Especial da empresa **PRIMEIRA CINDENDA, OFFICIUM GESTÃO E SERVIÇOS LTDA.**, após a absorção das parcelas objeto da cisão:

<b>ATIVO</b>		
<b>ATIVO CIRCULANTE</b>		<b>R\$ 1.369,28</b>
<b>DISPONÍVEL</b>		<b>R\$ 1.369,28</b>
Caixa		R\$ 1.369,28
<b>ATIVO NÃO CIRCULANTE</b>		<b>R\$ 6.998.630,72</b>
<b>REALIZÁVEL A LONGO PRAZO</b>		<b>R\$ 1.608.000,00</b>
Valores a receber		R\$ 1.598.000,00
Operações com terceiros		R\$ 10.000,00
<b>INTANGÍVEL</b>		<b>R\$ 5.390.630,72</b>
Acervo técnico retirante		R\$ 5.390.630,72
<b>TOTAL DO ATIVO</b>		<b>R\$ 7.000.000,00</b>
<b>PATRIMÔNIO LÍQUIDO</b>		<b>R\$ 7.000.000,00</b>
<b>CAPITAL SOCIAL</b>		<b>R\$ 11.000,00</b>
Capital social		R\$ 1.000,00
Adiantamento para futuro aumento de capital		R\$ 10.000,00
<b>RESERVAS</b>		<b>R\$ 5.390.630,72</b>
Ajuste de avaliação patrimonial		R\$ 5.390.630,72
<b>RESULTADOS ACUMULADOS</b>		<b>R\$ 1.598.369,28</b>
Resultados acumulados		R\$ 1.598.369,28
<b>TOTAL DO PATRIMÔNIO LÍQUIDO</b>		<b>R\$ 7.000.000,00</b>

Belo Horizonte, 31 de dezembro de 2021

**ADTEC Consultoria Contábil e Econômica Ltda.**  
**PROF. LUCIANO DE CASTRO GARCIA LEÃO, M. Sc., Ph. D.**  
 Perito Contador, CRCMG no. 64.730  
 Perito Economista, CORECONMG no. 5.614  
 Mestre em Ciências Contábeis pela USP  
 Doutor em Ciências Contábeis pela USP

**DE ACORDO: OFFICIUM GESTÃO E SERVIÇOS LTDA.**  
**(CÉSAR AUGUSTO DE BRITO)**



**ANEXO 4:**

**Balanço Especial das parcelas de patrimônio a serem vertidas à empresa SEGUNDA CINDENDA, SECURITAS SERVIÇOS E INVESTIMENTOS LTDA.:**

<b>ATIVO</b>		
<b>ATIVO CIRCULANTE</b>		<b>R\$ 678,53</b>
<b>DISPONÍVEL</b>		<b>R\$ 678,53</b>
Caixa		R\$ 678,53
<b>ATIVO NÃO CIRCULANTE</b>		<b>R\$ 8.698.321,47</b>
<b>REALIZÁVEL A LONGO PRAZO</b>		<b>R\$ 998.642,94</b>
Valores a receber		R\$ 969.642,94
Operações com terceiros		R\$ 29.000,00
<b>INTANGÍVEL</b>		<b>R\$ 7.699.678,53</b>
Acervo técnico retirante		R\$ 7.699.678,53
<b>TOTAL DO ATIVO</b>		<b>R\$ 8.699.000,00</b>
<b>PATRIMÔNIO LÍQUIDO</b>		<b>R\$ 8.699.000,00</b>
<b>CAPITAL SOCIAL</b>		<b>R\$ 29.000,00</b>
Capital social		R\$ -
Adiantamento para futuro aumento de capital		R\$ 29.000,00
<b>RESERVAS</b>		<b>R\$ 7.699.678,53</b>
Ajuste de avaliação patrimonial		R\$ 7.699.678,53
<b>RESULTADOS ACUMULADOS</b>		<b>R\$ 970.321,47</b>
Resultados acumulados		R\$ 970.321,47
<b>TOTAL DO PATRIMÔNIO LÍQUIDO</b>		<b>R\$ 8.699.000,00</b>

Belo Horizonte, 31 de dezembro de 2021

**ADTEC Consultoria Contábil e Econômica Ltda.**  
**PROF. LUCIANO DE CASTRO GARCIA LEÃO, M. Sc., Ph. D.**  
 Perito Contador, CRCMG no. 64.730  
 Perito Economista, CORECONMG no. 5.614  
 Mestre em Ciências Contábeis pela USP  
 Doutor em Ciências Contábeis pela USP

**DE ACORDO: ATC BUSINESS COMÉRCIO E REPRESENTAÇÃO EIRELI - CINDIDA**  
**(ANDERSON TEIXEIRA)**

**SECURITAS SERVIÇOS E INVESTIMENTOS LTDA. – SEGUNDA CINDENDA**  
**(JULIANA SARAIVA DE RESENDE TEIXEIRA)**



MARINELY DE PAULA BOMFIM  
 SECRETARIA GERAL



**ANEXO 5:**

*Detalhamento do acervo técnico, composto de declarações de fornecimento de mercadorias e serviços, correspondentes às notas fiscais emitidas abaixo relacionadas, vertido por cisão da empresa ATC BUSINESS COMÉRCIO E REPRESENTAÇÃO EIRELI para a empresa SEGUNDA CINDENDA, SECURITAS SERVIÇOS E INVESTIMENTOS LTDA., com valor estimado em R\$7.699.678,53 (Sete milhões, seiscentos e noventa e nove mil, seiscentos e setenta e oito reais e cinquenta e três centavos), correspondente a 19,2548% do ativo reconhecido e mensurado antes da cisão de R\$39.988.358,91 (Trinta e nove milhões, novecentos e oitenta e oito mil, trezentos e cinquenta e oito reais e um centavo).*

Declaração	Discriminação	Quantidade
01	Conjunto retangular adulto	3836
02	Conjunto adulto com prancheta lateral	1000
03	Conjunto adulto com prancheta frontal	1000
04	Conjunto professor	649
05	Conjunto refeitório adulto	599
06	Mesa para cadeirante	32
07	Conjunto infantil 06 lugares	587
08	Conjunto infantil 04 lugares	156
09	Conjunto retangular juvenil	3070
10	Conjunto retangular infantil	2079
11	Conjunto refeitório infantil	201
12	Conjunto refeitório juvenil	95
13	Poltrona rebatível	1152
14	Longarinas	191
15	Mesa para computador	277
16	Estante face simples	184
17	Estante face dupla	227
18	Armário guarda volume	1041
19	Armário professor	393
20	Armário pasta suspensa	29
21	Quadro mural feltro	506
22	Quadro branco liso 120 x 200	355
23	Quadro branco liso 120 x 300	368
24	Quadro branco line 120 x 300	26
25	Fogão	70
26 (i)	Freezer horizontal	43
26 (ii)	Freezer vertical	24
26 (iii)	Geladeira	61
27	Liquidificador	77
28	Projektor	327
29	Ar condicionado	111
30 (i)	Berço	194
30 (ii)	Colchão para berço	637
30 (iii)	Kit enxoval	1860
31 (i)	Carrinho coletor	157
31 (ii)	Lixeira seletiva	249
31 (iii)	Lixeira sol	542
31 (iv)	Lixeira inox 30 L	357

Belo Horizonte, 31 de dezembro de 2021

**ADTEC Consultoria Contábil e Econômica Ltda.**

**PROF. LUCIANO DE CASTRO GARCIA LEÃO, M. Sc., Ph. D.**

Perito Contador, CRCMG no. 64.730

Perito Economista, CORECONMG no. 5.614

Mestre em Ciências Contábeis pela USP

Doutor em Ciências Contábeis pela USP

**DE ACORDO:**

**ATC BUSINESS COMÉRCIO E REPRESENTAÇÃO EIRELI - CINDIDA  
(ANDERSON TEIXEIRA)**

**SECURITAS SERVIÇOS E INVESTIMENTOS LTDA. – SEGUNDA CINDENDA  
(JULIANA SARAIVA DE RESENDE TEIXEIRA)**

Página 8 de 9

Rua da Bahia 2727, Loja 01, sala 02, Balrro Savassi, Belo Horizonte / MG, CEP 30.160-019  
Telefax: (5531) 97166-8708 – E-mail: luciano@adtec-contabil.com.br



Junta Comercial do Estado de Minas Gerais

Certifico o registro sob o nº 31213124314 em 24/05/2022 da Empresa ATC BUSINESS COMERCIO E REPRESENTACAO LTDA, Nire 31213124314 e protocolo 222495995 - 18/05/2022. Autenticação: 88EBF2985DC0A35FE1CBCF56487DA416E637ED. Marinely de Paula Bomfim - Secretária-Geral. Para validar este documento, acesse <http://www.jucemg.mg.gov.br> e informe nº do protocolo 22/249.599-5 e o código de segurança n5i5 Esta cópia foi autenticada digitalmente e assinada em 24/05/2022 por Marinely de Paula Bomfim Secretária-Geral.

MARINELY DE PAULA BOMFIM  
SECRETÁRIA-GERAL

pág. 19/32

**ANEXO 6:**

**Balanço Especial da empresa SEGUNDA CINDENDA, SECURITAS SERVIÇOS E INVESTIMENTOS LTDA., após a absorção das parcelas objeto da cisão:**

<b>ATIVO</b>		
<b>ATIVO CIRCULANTE</b>	<b>R\$</b>	<b>1.678,53</b>
<b>DISPONÍVEL</b>	<b>R\$</b>	<b>1.678,53</b>
Caixa	R\$	1.678,53
<b>ATIVO NÃO CIRCULANTE</b>	<b>R\$</b>	<b>8.698.321,47</b>
<b>REALIZÁVEL A LONGO PRAZO</b>	<b>R\$</b>	<b>998.642,94</b>
Valores a receber	R\$	969.642,94
Operações com terceiros	R\$	29.000,00
<b>INTANGÍVEL</b>	<b>R\$</b>	<b>7.699.678,53</b>
Acervo técnico retirante	R\$	7.699.678,53
<b>TOTAL DO ATIVO</b>	<b>R\$</b>	<b>8.700.000,00</b>
<b>PATRIMÔNIO LÍQUIDO</b>	<b>R\$</b>	<b>8.700.000,00</b>
<b>CAPITAL SOCIAL</b>	<b>R\$</b>	<b>30.000,00</b>
Capital social	R\$	1.000,00
Adiantamento para futuro aumento de capital	R\$	29.000,00
<b>RESERVAS</b>	<b>R\$</b>	<b>7.699.678,53</b>
Ajuste de avaliação patrimonial	R\$	7.699.678,53
<b>RESULTADOS ACUMULADOS</b>	<b>R\$</b>	<b>970.321,47</b>
Resultados acumulados	R\$	970.321,47
<b>TOTAL DO PATRIMÔNIO LÍQUIDO</b>	<b>R\$</b>	<b>8.700.000,00</b>

Belo Horizonte, 31 de dezembro de 2021

**ADTEC Consultoria Contábil e Econômica Ltda.**  
**PROF. LUCIANO DE CASTRO GARCIA LEÃO, M. Sc., Ph. D.**  
 Perito Contador, CRCMG no. 64.730  
 Perito Economista, CORECONMG no. 5.614  
 Mestre em Ciências Contábeis pela USP  
 Doutor em Ciências Contábeis pela USP

**DE ACORDO: SECURITAS SERVIÇOS E INVESTIMENTOS LTDA.**  
**(JULIANA SARAIVA DE RESENDE TEIXEIRA)**





# JUNTA COMERCIAL DO ESTADO DE MINAS GERAIS

Registro Digital

Folha: 248  
18

002137

Anexo

Identificação do Processo		
Número do Protocolo	Número do Processo Módulo Integrador	Data
22/249.599-5	MGP2200323464	17/05/2022

Identificação do(s) Assinante(s)	
CPF	Nome
683.901.226-34	ANDERSON TEIXEIRA
039.154.546-99	CESAR AUSGUTO DE BRITO
953.447.566-15	JULIANA SARAIVA DE RESENDE TEIXEIRA
881.643.576-34	LUCIANO DE CASTRO GARCIA LEAO

Junta Comercial do Estado de Minas Gerais

Página 1 de 1



Junta Comercial do Estado de Minas Gerais

Certifico o registro sob o nº 31213124314 em 24/05/2022 da Empresa ATC BUSINESS COMERCIO E REPRESENTACAO LTDA, Nire 31213124314 e protocolo 222495995 - 18/05/2022. Autenticação: 88EBF2985DC0A35FE1CBCF56487DA416E637ED. Marinely de Paula Bomfim - Secretária-Geral. Para validar este documento, acesse <http://www.jucemg.mg.gov.br> e informe nº do protocolo 22/249.599-5 e o código de segurança n5i5 Esta cópia foi autenticada digitalmente e assinada em 24/05/2022 por Marinely de Paula Bomfim Secretária-Geral.

MARINELY DE PAULA BOMFIM  
SECRETÁRIA-GERAL

pág. 21/32

002133

## PROCOLO E JUSTIFICATIVA DE CISA

**ATC BUSINESS COMRCIO E REPRESENTAO EIRELI**

**- CINDIDA -**

NIRE 316.0063384-1

CNPJ/MF n° 15.495.400/0001-92

Protocolo das condies e justificativa da cisao parcial de **ATC BUSINESS COMRCIO E REPRESENTAO EIRELI**, que faz o titular **ANDERSON TEIXEIRA**, brasileiro, empresrio, casado sob o regime de comunhao parcial de bens, portador da CI no. M - 4.325.957, expedida pela SSP-MG, e inscrito no CPF/MF sob no. 683.901.226-34, residente e domiciliado na Rua Pescara, n°. 138, Bairro Bandeirantes, em Belo Horizonte, Estado de Minas Gerais, CEP 31.340-310, na forma abaixo:

Página 1 de 7



Junta Comercial do Estado de Minas Gerais

Certifico o registro sob o n° 31213124314 em 24/05/2022 da Empresa ATC BUSINESS COMERCIO E REPRESENTACAO LTDA, Nire 31213124314 e protocolo 222495995 - 18/05/2022. Autenticao: 88EBF2985DC0A35FE1CBCF56487DA416E637ED. Marinely de Paula Bomfim - Secretria-Geral. Para validar este documento, acesse <http://www.jucemg.mg.gov.br> e informe n° do protocolo 22/249.599-5 e o cdigo de segurana n5i5 Esta cpia foi autenticada digitalmente e assinada em 24/05/2022 por Marinely de Paula Bomfim Secretria-Geral.

MARINELY DE PAULA BOMFIM  
SECRETARIA-GERAL

pág. 22/32



**I - A ATC BUSINESS COMÉRCIO E REPRESENTAÇÃO EIRELI** é uma empresa individual de responsabilidade limitada em processo de transformação em sociedade limitada unipessoal, nos termos do art. 41 da Lei 14.195, de 26/08/2021, registrada na JUCEMG sob nº 316.0063384-1, em sessão datada de 08/05/2012, inscrita no CNPJ/MF sob nº 15.495.400/0001-92, com **sede** e foro à Rua Pescara, nº 160 - Anexo A, Bairro Bandeirantes, em Belo Horizonte, Estado de Minas Gerais, CEP 31.340-310, com **filial 01** à Rua Pereira Simões, nº 110, Bairro Aflitos, na cidade de Recife, Estado de Pernambuco, CEP 52020-040, e **filial 02** à Rua Amajari, nº 249, Bairro São Vicente, na cidade de Boa Vista, Estado de Roraima, CEP 69303-463, neste ato representada, de acordo com os seus atos constitutivos vigentes, por **ANDERSON TEIXEIRA**, já qualificado;

**I.1** – Esta sociedade tem como objetivo a “*prestação de serviços de representação comercial e comercio atacadista e varejista de cosméticos, artigos de higiene pessoal, limpeza, utilidades domesticas, artigos para papelaria, cadernos, mochilas, livros escolares, plásticos, brinquedos pedagógicos e recreativos, playground, slides, mapas, cartazes de ciências, globos geográficos e históricos, atlas, dicionários, material escolar, material técnico, de engenharia e suprimentos para informática e xerografia, discos musicais, vídeos educativos, instrumentos musicais, eletrodomésticos, equipamentos e materiais para áudio e vídeo, eletro portáteis, eletrodomésticos, ferramentas elétricas, ferramentas manuais, equipamentos de refrigeração, moveis para escritório, moveis hospitalares, moveis escolares, moveis de acho, moveis corporativos, equipamentos e suprimentos hospitalares, moveis lúdicos, playground e parques infantis, utilidades domesticas, artigos e equipamentos para a copa e cozinha, gêneros alimentícios, bomboniere, artigos de época, artigos para presente, materiais esportivos, roupas masculinas, roupas femininas, roupas infantis, roupa de cama, mesa e banho, uniformes, vestuário, artigos têxtil, miudezas, artigos de armarinhos, tecidos, máquina de escrever e calcular, calçados, material de construção, material hidráulico, material elétrico, lâmpadas, luminárias, placas de energia solar, pilhas, tintas, peças e acessórios para veículos, acessórios para pintura mobiliária, produtos químicos, artigos de informática, loucas eletrônicas, computadores, artigos e equipamentos para laboratório de ciências, artefatos e matéria prima de plástico, madeira, emborrachados, e. v. a., couro, papel, tecido, artigos e matérias cartonados, embalagens, merenda escolar, alimentos para animais, defensivos agrícolas biológicos, fornecimento de mão de obra, serviços de instalação e manutenção de sistemas de ar condicionado, de ventilação, exaustores e refrigeração, reparação de artigos do mobiliário, serviço de montagem de moveis, instalação e manutenção elétrica, serviços hidráulicos, instalação de encanamentos, encanação residencial e comercial, redes para distribuição de fluidos diversos (oxigênio nos hospitais), instalações e reparações hidráulicas, sanitárias, gás, redes para distribuição de gases e fluidos, instalação de placas coletoras para instalações térmicas alimentadas por energia solar, colocação e assentamento de pisos, azulejos, pisos de plástico, borracha e materiais semelhantes, polimento e aplicação de resinas em pisos calafetagem, raspagem, colocação de papeis de parede, colocação de película não refletiva (insulfilm), montagem de estruturas metálicas, reparação e manutenção de equipamentos de comunicação, reparação e manutenção de equipamentos eletroeletrônicos de uso pessoal e doméstico, treinamento e desenvolvimento de cursos pedagógicos e didáticos educacionais, desenvolvimento de softwares educacionais”, como consta nos seus instrumentos contratuais vigentes;*

**I.2** – Decide o titular do capital que a referida sociedade **ATC BUSINESS COMÉRCIO E REPRESENTAÇÃO EIRELI** deverá reorganizar suas atividades dentro de novo espectro de especialização e de novos interesses dos seus gestores, realinhando seu perfil operacional.



II – A sociedade **ATC BUSINESS COMÉRCIO E REPRESENTAÇÃO EIRELI**, já qualificada, recebeu em 26/11/2021 adiantamento para futuro aumento de capital no valor de R\$10.000,00 (Dez mil reais) efetuado por parte da sociedade **OFFICIUM GESTÃO E SERVIÇOS LTDA.**, empresária limitada unipessoal registrada na JUCEMG sob nº 312.1219871-3, inscrita no CNPJ/MF sob nº 41.469.950/0001-47, com sede e foro à Avenida Raja Gabaglia, no. 1000, sala 1004, Bairro Gutierrez, Belo Horizonte – MG, CEP 30.441-070, neste ato representada, de acordo com os seus atos constitutivos vigentes, por **CÉSAR AUGUSTO DE BRITO**, brasileiro, casado em regime de comunhão parcial de bens, empresário, inscrito no CPF/MF sob no. 039.154.546-99, portador da Carteira de Identidade de no. 11022562586, expedida pela SSP-RJ, residente e domiciliado na Rua Colonita, no. 63, Bairro Santa Terezinha, em Belo Horizonte, Estado de Minas Gerais, CEP 31.365-140;

II.1 – Esta sociedade tem como objetivo a “*prestação de serviços de gestão e gerenciamento de pessoal na área de representação comercial e agentes do comércio*”, como consta na cláusula terceira de seus instrumentos contratuais vigentes;

III – Por fim, a sociedade **ATC BUSINESS COMÉRCIO E REPRESENTAÇÃO EIRELI**, já qualificada, recebeu em 27/12/2021 adiantamento para futuro aumento de capital no valor de R\$29.000,00 (Vinte e nove mil reais) efetuado por parte da sociedade **SECURITAS SERVIÇOS E INVESTIMENTOS LTDA.**, empresária limitada unipessoal registrada na JUCEMG sob nº 312.1222695-4, inscrita no CNPJ/MF sob nº 41.649.268/0001-36, com sede e foro à Avenida Raja Gabaglia, no. 1000, sala 905, Bairro Gutierrez, Belo Horizonte – MG, CEP 30.441-070, neste ato representada, de acordo com os seus atos constitutivos vigentes, por **JULIANA SARAIVA DE RESENDE TEIXEIRA**, brasileira, casada em regime de comunhão parcial de bens, empresária, inscrito no CPF/MF sob no. 953.447.566-15, portadora da Carteira de Identidade de no. MG-3.615.873, expedida pela SSP-MG, com endereço comercial à Avenida Raja Gabaglia, no. 1000, sala 905, Bairro Gutierrez, Belo Horizonte – MG, CEP 30.441-070;

III.1 – Esta sociedade tem como objetivo a “*prestação de serviços de gestão e orientação financeira de recursos ou investimentos oriundos de pessoas físicas ou jurídicas*”, como consta na cláusula segunda de seus instrumentos contratuais vigentes;



**IV - ISTO POSTO**, considerando:

- os adiantamentos para aumento de capital na **ATC BUSINESS COMÉRCIO E REPRESENTAÇÃO EIRELI**, já qualificada, efetuados pelas empresas **OFFICIUM GESTÃO E SERVIÇOS LTDA.**, já qualificada, e **SECURITAS SERVIÇOS E INVESTIMENTOS LTDA.**, igualmente já qualificada;

- que ocorreu desentendimento quanto à condição de negócios ente o titular da **ATC BUSINESS COMÉRCIO E REPRESENTAÇÃO EIRELI**, já qualificada, e os titulares da **OFFICIUM GESTÃO E SERVIÇOS LTDA.**, já qualificada, e **SECURITAS SERVIÇOS E INVESTIMENTOS LTDA.**, já qualificada, dificultando a intenção dar continuidade ao *affectio societatis*,

- que o redimensionamento do patrimônio social, o re-alinhamento da segmentação profissional e dos objetivos distintos, permitirá que os esforços da administração, desenvolvidos de forma profissional, sejam melhor aproveitados na consecução dos respectivos objetivos sociais;

- que estudos técnicos realizados evidenciaram ser a operação vantajosa para as **PARTES**, tendo em vista uma nova definição do perfil mercadológico e operacional das atividades a serem desenvolvidas a partir de então.

**V - RESOLVE** o titular da **ATC BUSINESS COMÉRCIO E REPRESENTAÇÃO EIRELI**, promover sua **CISÃO PARCIAL**, para versão de parcelas do patrimônio de comum acordo com as empresas **OFFICIUM GESTÃO E SERVIÇOS LTDA.** e **SECURITAS SERVIÇOS E INVESTIMENTOS LTDA.**, já qualificadas, sob as seguintes condições:

Página 4 de 7



Junta Comercial do Estado de Minas Gerais

Certifico o registro sob o nº 31213124314 em 24/05/2022 da Empresa ATC BUSINESS COMERCIO E REPRESENTACAO LTDA, Nire 31213124314 e protocolo 222495995 - 18/05/2022. Autenticação: 88EBF2985DC0A35FE1CBCF56487DA416E637ED. Marinely de Paula Bomfim - Secretária-Geral. Para validar este documento, acesse <http://www.jucemg.mg.gov.br> e informe nº do protocolo 22/249.599-5 e o código de segurança n5i5 Esta cópia foi autenticada digitalmente e assinada em 24/05/2022 por Marinely de Paula Bomfim Secretária-Geral.

MARINELY DE PAULA BOMFIM  
SECRETARIA-GERAL

pág. 25/32

**V.1** - A cisão será feita mediante a versão de parcelas do patrimônio líquido da empresa **ATC BUSINESS COMÉRCIO E REPRESENTAÇÃO EIRELI**, doravante denominada **CINDIDA**, sem redução de capital, para a empresa **OFFICIUM GESTÃO E SERVIÇOS LTDA.**, qualificada no tópico "II.2", que assume a partir de agora a condição de **PRIMEIRA CINDENDA** e assim passa a ser denominada neste instrumento, bem como para a empresa **SECURITAS SERVIÇOS E INVESTIMENTOS LTDA.**, qualificada no tópico "III", que assume a partir de agora a condição de **SEGUNDA CINDENDA** e assim passa a ser denominada neste instrumento, tendo, como contrapartida, bens e direitos da empresa **ATC BUSINESS COMÉRCIO E REPRESENTAÇÃO EIRELI**, já qualificada, em valores contábeis correspondentes, a serem estabelecidos através de Laudo de Avaliação e apurados com base no Balanço Patrimonial Especial encerrado em 31 de dezembro de 2021, de acordo com o permissivo contido nos arts. 226, § 3º, 227 e 229 da Lei 6.404/76, com as alterações promovidas pela Lei 11.638/07;

**V.2** – A manutenção dos saldos contábeis, para efeito da cisão, nos termos do § 3º do art. 226 da Lei 6.404/76, com as alterações promovidas pela Lei 11.638/07, decorre do fato do titular do capital, **ANDERSON TEIXEIRA**, já qualificado, concordar ser esta a avaliação a valor justo para o ativo circulante e não circulante, considerando, neste ato, os incisos 33 a 35 do PRONUNCIAMENTO TÉCNICO CPC 4 - ATIVO INTANGÍVEL, correlato à Norma Internacional de Contabilidade – IAS 38, sendo que as empresas **OFFICIUM GESTÃO E SERVIÇOS LTDA.** e **SECURITAS SERVIÇOS E INVESTIMENTOS LTDA.**, já qualificadas, concordam com tal avaliação e receberão parcelas correspondentes aos adiantamentos efetuados na sociedade **CINDIDA**;

**V.3** – Serão processadas alterações contratuais nas empresas envolvidas no presente processo, visando consumir os dispositivos aqui contidos e compatibilizar os números na proporção levantada pelo referido Laudo de Avaliação, distribuindo-se o capital social da empresa **PRIMEIRA CINDENDA**, **OFFICIUM GESTÃO E SERVIÇOS LTDA.**, e da **SEGUNDA CINDENDA**, **SECURITAS SERVIÇOS E INVESTIMENTOS LTDA.**, já qualificadas, em valores correspondentes aos adiantamentos efetuados na sociedade **CINDIDA**, **ATC BUSINESS COMÉRCIO E REPRESENTAÇÃO EIRELI**;

**V.4**- O Patrimônio Líquido contábil a ser cindido, bem como a parcela a ser vertida, no valor de **R\$15.698.000,00** (Quinze milhões, seiscentos e noventa e oito mil reais), foram avaliados conforme Laudo de Avaliação que compõe o presente documento, tomando por base o Balanço Patrimonial Especial encerrado em 31 de dezembro de 2021 da sociedade **CINDIDA**, em obediência ao que dispõe o art. 8 e § 3º do art. 226 da Lei 6.404/76, com as alterações promovidas pela Lei 11.638/07, sendo que **ANDERSON TEIXEIRA**, já qualificado, titular da sociedade **CINDIDA**, **ATC BUSINESS COMÉRCIO E REPRESENTAÇÃO EIRELI**, concorda irrevogável e definitivamente com o negócio aqui proposto;

Página 5 de 7



Junta Comercial do Estado de Minas Gerais

Certifico o registro sob o nº 31213124314 em 24/05/2022 da Empresa ATC BUSINESS COMERCIO E REPRESENTAÇÃO LTDA, Nire 31213124314 e protocolo 222495995 - 18/05/2022. Autenticação: 88EBF2985DC0A35FE1CBCF56487DA416E637ED. Marinely de Paula Bomfim - Secretária-Geral. Para validar este documento, acesse <http://www.jucemg.mg.gov.br> e informe nº do protocolo 22/249.599-5 e o código de segurança n5i5 Esta cópia foi autenticada digitalmente e assinada em 24/05/2022 por Marinely de Paula Bomfim Secretária-Geral.

MARINELY DE PAULA BOMFIM  
 SECRETÁRIA-GERAL

pág. 26/32



V.5 - Considerando-se os valores constantes do Balanço Especial referido nos itens V.1 e V.4, os elementos a serem vertidos da empresa **CINDIDA, ATC BUSINESS COMÉRCIO E REPRESENTAÇÃO EIRELI**, para a empresa **PRIMEIRA CINDENDA, OFFICIUM GESTÃO E SERVIÇOS LTDA.**, serão os seguintes:

002143

<b>ATIVO</b>	
<b>ATIVO CIRCULANTE</b>	<b>R\$ 369,28</b>
<b>DISPONÍVEL</b>	<b>R\$ 369,28</b>
Caixa	R\$ 369,28
<b>ATIVO NÃO CIRCULANTE</b>	<b>R\$ 6.998.630,72</b>
<b>REALIZÁVEL A LONGO PRAZO</b>	<b>R\$ 1.608.000,00</b>
Valores a receber	R\$ 1.598.000,00
Operações com terceiros	R\$ 10.000,00
<b>INTANGÍVEL</b>	<b>R\$ 5.390.630,72</b>
Acervo técnico retirante	R\$ 5.390.630,72
<b>TOTAL DO ATIVO</b>	<b>R\$ 6.999.000,00</b>
<b>PATRIMÔNIO LÍQUIDO</b>	<b>R\$ 6.999.000,00</b>
<b>CAPITAL SOCIAL</b>	<b>R\$ 10.000,00</b>
Capital social	R\$ -
Adiantamento para futuro aumento de capital	R\$ 10.000,00
<b>RESERVAS</b>	<b>R\$ 5.390.630,72</b>
Ajuste de avaliação patrimonial	R\$ 5.390.630,72
<b>RESULTADOS ACUMULADOS</b>	<b>R\$ 1.598.369,28</b>
Resultados acumulados	R\$ 1.598.369,28
<b>TOTAL DO PATRIMÔNIO LÍQUIDO</b>	<b>R\$ 6.999.000,00</b>

V.6 - Considerando-se os valores constantes do Balanço Especial referido nos itens V.1 e V.4, os elementos a serem vertidos da empresa **CINDIDA, ATC BUSINESS COMÉRCIO E REPRESENTAÇÃO EIRELI**, para a empresa **SEGUNDA CINDENDA, SECURITAS SERVIÇOS E INVESTIMENTOS LTDA.**, serão os seguintes:

<b>ATIVO</b>	
<b>ATIVO CIRCULANTE</b>	<b>R\$ 678,53</b>
<b>DISPONÍVEL</b>	<b>R\$ 678,53</b>
Caixa	R\$ 678,53
<b>ATIVO NÃO CIRCULANTE</b>	<b>R\$ 8.698.321,47</b>
<b>REALIZÁVEL A LONGO PRAZO</b>	<b>R\$ 998.642,94</b>
Valores a receber	R\$ 969.642,94
Operações com terceiros	R\$ 29.000,00
<b>INTANGÍVEL</b>	<b>R\$ 7.699.678,53</b>
Acervo técnico retirante	R\$ 7.699.678,53
<b>TOTAL DO ATIVO</b>	<b>R\$ 8.699.000,00</b>
<b>PATRIMÔNIO LÍQUIDO</b>	<b>R\$ 8.699.000,00</b>
<b>CAPITAL SOCIAL</b>	<b>R\$ 29.000,00</b>
Capital social	R\$ -
Adiantamento para futuro aumento de capital	R\$ 29.000,00
<b>RESERVAS</b>	<b>R\$ 7.699.678,53</b>
Ajuste de avaliação patrimonial	R\$ 7.699.678,53
<b>RESULTADOS ACUMULADOS</b>	<b>R\$ 970.321,47</b>
Resultados acumulados	R\$ 970.321,47
<b>TOTAL DO PATRIMÔNIO LÍQUIDO</b>	<b>R\$ 8.699.000,00</b>



**V.7** - As variações eventualmente ocorridas entre a data-base e a data da efetivação da cisão serão ajustadas entre as **PARTES** através de encontro financeiro de contas;

**V.8** – As obrigações resultantes da sucessão serão medidas na proporção dos patrimônios líquidos vertidos referidos nos itens **V.5** e **V.6**, bem como o patrimônio líquido remanescente na cindida, ressalvados os direitos de terceiros;

**V.9** – Nos termos do disposto no § único do art. 233 da Lei 6.404/76, inexistente solidariedade entre a empresa **CINDIDA** e as empresas **CINDENDAS**, bem como entre as próprias **CINDENDAS**, cabendo a cada uma as obrigações que lhes foram expressamente atribuídas;

**V.10**– Conforme mencionado no item **V.3**, as empresas envolvidas na presente operação de cisão consumarão o processo através de alteração contratual que cada uma de *per si* processará, obedecendo, se necessário, ao disposto no Art. 7º. – A, da Lei 11.598, de 03/12/2007, incluído pela Lei Complementar no. 147, de 07/08/2014, que estabelece, *verbis*: “Art. 7º-A. O registro dos atos constitutivos, de suas alterações e extinções (baixas), referentes a empresários e pessoas jurídicas em qualquer órgão dos 3 (três) âmbitos de governo, ocorrerá independentemente da regularidade de obrigações tributárias, previdenciárias ou trabalhistas, principais ou acessórias, do empresário, da sociedade, dos sócios, dos administradores ou de empresas de que participem, sem prejuízo das responsabilidades do empresário, dos titulares, dos sócios ou dos administradores por tais obrigações, apuradas antes ou após o ato de extinção”.

**V.11** – Os documentos de transferência ou registro dos ativos vertidos que compõem o presente protocolo deverão ser procedidos de acordo com o interesse das **CINDENDAS**.

E, por estarem assim, justos e acordados, firmam o presente protocolo e justificativa de cisão em uma única via, assinada digitalmente pelos signatários e que será levada à registro nos Órgãos competentes.

Belo Horizonte / MG, 31 de dezembro de 2021

**ATC BUSINESS COMÉRCIO E REPRESENTAÇÃO EIRELI - CINDIDA  
(ANDERSON TEIXEIRA)**

**OFFICIUM GESTÃO E SERVIÇOS LTDA. – PRIMEIRA CINDENDA  
(CÉSAR AUGUSTO DE BRITO)**

**SECURITAS SERVIÇOS E INVESTIMENTOS LTDA. – SEGUNDA CINDENDA  
(JULIANA SARAIVA DE RESENDE TEIXEIRA)**

**JAIR EDUARDO SANTANA  
ADVOGADO – OABMG 132.821**

Página 7 de 7



Junta Comercial do Estado de Minas Gerais

Certifico o registro sob o nº 31213124314 em 24/05/2022 da Empresa ATC BUSINESS COMERCIO E REPRESENTACAO LTDA, Nire 31213124314 e protocolo 222495995 - 18/05/2022. Autenticação: 88EBF2985DC0A35FE1CBFCF56487DA416E637ED. Marinely de Paula Bomfim - Secretária-Geral. Para validar este documento, acesse <http://www.jucemg.mg.gov.br> e informe nº do protocolo 22/249.599-5 e o código de segurança n5i5 Esta cópia foi autenticada digitalmente e assinada em 24/05/2022 por Marinely de Paula Bomfim Secretária-Geral.

MARINELY DE PAULA BOMFIM  
SECRETARIA GERAL

pág. 28/32



Anexo

Identificação do Processo		
Número do Protocolo	Número do Processo Módulo Integrador	Data
22/249.599-5	MGP2200323464	17/05/2022

Identificação do(s) Assinante(s)	
CPF	Nome
683.901.226-34	ANDERSON TEIXEIRA
039.154.546-99	CESAR AUSGUTO DE BRITO
077.345.058-05	JAIR EDUARDO SANTANA
953.447.566-15	JULIANA SARAIVA DE RESENDE TEIXEIRA

Junta Comercial do Estado de Minas Gerais





## TERMO DE AUTENTICAÇÃO - REGISTRO DIGITAL

Certifico que o ato, assinado digitalmente, da empresa ATC BUSINESS COMERCIO E REPRESENTACAO LTDA, de NIRE 3121312431-4 e protocolado sob o número 22/249.599-5 em 18/05/2022, encontra-se registrado na Junta Comercial sob o número 31213124314, em 24/05/2022. O ato foi deferido eletronicamente pela 3ª TURMA DE VOGAIS.

Certifica o registro, a Secretária-Geral, Marinely de Paula Bomfim. Para sua validação, deverá ser acessado o sitio eletrônico do Portal de Serviços / Validar Documentos (<https://portalservicos.jucemg.mg.gov.br/Portal/pages/imagemProcesso/viaUnica.jsf>) e informar o número de protocolo e chave de segurança.

### Capa de Processo

Assinante(s)	
CPF	Nome
683.901.226-34	ANDERSON TEIXEIRA

### Documento Principal

Assinante(s)	
CPF	Nome
953.447.566-15	JULIANA SARAIVA DE RESENDE TEIXEIRA
683.901.226-34	ANDERSON TEIXEIRA
039.154.546-99	CESAR AUSGUTO DE BRITO
077.345.058-05	JAIR EDUARDO SANTANA

### Anexo

Assinante(s)	
CPF	Nome
683.901.226-34	ANDERSON TEIXEIRA
039.154.546-99	CESAR AUSGUTO DE BRITO
953.447.566-15	JULIANA SARAIVA DE RESENDE TEIXEIRA
881.643.576-34	LUCIANO DE CASTRO GARCIA LEAO

### Anexo

Assinante(s)	
CPF	Nome
683.901.226-34	ANDERSON TEIXEIRA
039.154.546-99	CESAR AUSGUTO DE BRITO
953.447.566-15	JULIANA SARAIVA DE RESENDE TEIXEIRA
077.345.058-05	JAIR EDUARDO SANTANA

Belo Horizonte, terça-feira, 24 de maio de 2022



A autenticidade desse documento pode ser conferida no [portal de serviços da jucemg](http://portalservicos.jucemg.mg.gov.br) informando o número do protocolo 22/249.599-5.

Página 1 de 2







Sistema Nacional de Registro de Empresas Mercantil - SINREM  
Governo do Estado de Minas Gerais  
Secretaria de Estado da Fazenda de Minas Gerais  
Junta Comercial do Estado de Minas Gerais

## TERMO DE AUTENTICAÇÃO - REGISTRO DIGITAL



Documento assinado eletronicamente por Francisco de Paula Becattini Filho em 24/05/2022, às 10:08 conforme horário oficial de Brasília.



Documento assinado eletronicamente por Welington Memic em 24/05/2022, às 10:08 conforme horário oficial de Brasília.



Documento assinado eletronicamente por Maria Aparecida da Conceição Rossi em 24/05/2022, às 10:08 conforme horário oficial de Brasília.



A autenticidade desse documento pode ser conferida no [portal de serviços da jucemg](#) informando o número do protocolo 22/249.599-5.



Junta Comercial do Estado de Minas Gerais

Certifico o registro sob o nº 31213124314 em 24/05/2022 da Empresa ATC BUSINESS COMERCIO E REPRESENTACAO LTDA, Nire 31213124314 e protocolo 222495995 - 18/05/2022. Autenticação: 88EBF2985DC0A35FE1CBCF56487DA416E637ED. Marinely de Paula Bomfim - Secretária-Geral. Para validar este documento, acesse <http://www.jucemg.mg.gov.br> e informe nº do protocolo 22/249.599-5 e o código de segurança n515 Esta cópia foi autenticada digitalmente e assinada em 24/05/2022 por Marinely de Paula Bomfim Secretária-Geral.

MARINELY DE PAULA BOMFIM  
SECRETÁRIA-GERAL



# JUNTA COMERCIAL DO ESTADO DE MINAS GERAIS

Registro Digital

Folha: 2499  
Rub: \_\_\_\_\_

002143

O ato foi deferido e assinado digitalmente por :

Identificação do(s) Assinante(s)	
CPF	Nome
873.638.956-00	MARINELY DE PAULA BOMFIM

Junta Comercial do Estado de Minas Gerais

Belo Horizonte, terça-feira, 24 de maio de 2022



Junta Comercial do Estado de Minas Gerais

Certifico o registro sob o nº 31213124314 em 24/05/2022 da Empresa ATC BUSINESS COMERCIO E REPRESENTACAO LTDA, Nire 31213124314 e protocolo 222495995 - 18/05/2022. Autenticação: 88EBF2985DC0A35FE1CBCF56487DA416E637ED. Marinely de Paula Bomfim - Secretária-Geral. Para validar este documento, acesse <http://www.jucemg.mg.gov.br> e informe nº do protocolo 22/249.599-5 e o código de segurança n5i5 Esta cópia foi autenticada digitalmente e assinada em 24/05/2022 por Marinely de Paula Bomfim Secretária-Geral.

MARINELY DE PAULA BOMFIM  
SECRETÁRIA-GERAL

pág. 32/32



Ministério da Economia  
Secretaria de Governo Digital  
Departamento Nacional de Registro Empresarial e Integração  
Secretaria de Estado de Fazenda de Minas Gerais

Nº DO PROTOCOLO (Uso da Junta Comercial)

Folha: 2500  
Rub: \_\_\_\_\_

002149

NIRE (da sede ou filial, quando a sede for em outra UF)	Código da Natureza Jurídica	Nº de Matrícula do Agente Auxiliar do Comércio
31212198713	2062	

1 - REQUERIMENTO

ILMO(A). SR.(A) PRESIDENTE DA Junta Comercial do Estado de Minas Gerais

Nome: OFFICIUM COMERCIO E REPRESENTACAO LTDA  
(da Empresa ou do Agente Auxiliar do Comércio)

Nº FCN/REMP



MGE2200627041

requer a V.Sª o deferimento do seguinte ato:

Nº DE VIAS	CÓDIGO DO ATO	CÓDIGO DO EVENTO	QTDE	DESCRIÇÃO DO ATO / EVENTO
1	002			ALTERACAO
		026	1	ABERTURA DE FILIAL EM OUTRA UF

BELO HORIZONTE

Local

15 JULHO 2022

Data

Representante Legal da Empresa / Agente Auxiliar do Comércio:

Nome: \_\_\_\_\_

Assinatura: \_\_\_\_\_

Telefone de Contato: \_\_\_\_\_

2 - USO DA JUNTA COMERCIAL

DECISÃO SINGULAR

DECISÃO COLEGIADA

Nome(s) Empresarial(ais) igual(ais) ou semelhante(s):

SIM

SIM

Processo em Ordem À decisão

\_\_\_\_\_/\_\_\_\_\_/\_\_\_\_\_  
Data

NÃO \_\_\_\_\_  
Data

\_\_\_\_\_  
Responsável

NÃO \_\_\_\_\_  
Data

\_\_\_\_\_  
Responsável

\_\_\_\_\_  
Responsável

DECISÃO SINGULAR

Processo em exigência. (Vide despacho em folha anexa)

2ª Exigência

3ª Exigência

4ª Exigência

5ª Exigência

Processo deferido. Publique-se e archive-se.

Processo indeferido. Publique-se.

\_\_\_\_\_/\_\_\_\_\_/\_\_\_\_\_  
Data

\_\_\_\_\_  
Responsável

DECISÃO COLEGIADA

Processo em exigência. (Vide despacho em folha anexa)

2ª Exigência

3ª Exigência

4ª Exigência

5ª Exigência

Processo deferido. Publique-se e archive-se.

Processo indeferido. Publique-se.

\_\_\_\_\_/\_\_\_\_\_/\_\_\_\_\_  
Data

\_\_\_\_\_  
Vogal

\_\_\_\_\_  
Vogal

\_\_\_\_\_  
Vogal

\_\_\_\_\_  
Presidente da \_\_\_\_\_ Turma

OBSERVAÇÕES



Junta Comercial do Estado de Minas Gerais

Certifico o registro sob o nº 9487215 em 25/07/2022 da Empresa OFFICIUM COMERCIO E REPRESENTACAO LTDA, Nire 31212198713 e protocolo 223720143 - 22/07/2022. Autenticação: DB6B4FD144EE2BFFBD53F9812B2CF1DCC86E8B. Marinely de Paula Bomfim - Secretária-Geral. Para validar este documento, acesse <http://www.jucemg.mg.gov.br> e informe nº do protocolo 22/372.014-3 e o código de segurança nGSI. Esta cópia foi autenticada digitalmente e assinada em 28/07/2022 por Marinely de Paula Bomfim Secretária-Geral.

(assinatura)



Capa de Processo

Identificação do Processo		
Número do Protocolo	Número do Processo Módulo Integrador	Data
22/372.014-3	MGE2200627041	21/07/2022

Identificação do(s) Assinante(s)	
CPF	Nome
683.901.226-34	ANDERSON TEIXEIRA

Junta Comercial do Estado de Minas Gerais





002151

4ª. ALTERAÇÃO CONTRATUAL

OFFICIUM COMÉRCIO E REPRESENTAÇÃO LTDA.

NIRE 312.1219871-3

CNPJ/MF 41.469.950/0001-47

Pelo presente instrumento e na melhor forma do direito, **TRIMADO EMPREENDIMENTOS E PARTICIPAÇÕES LTDA.**, sociedade empresária limitada unipessoal registrada na JUCEMG sob nº 312.1239289-7 em sessão datada de 13/07/2021, inscrita no CNPJ/MF sob nº 42.694.929/0001-08, com sede e foro à Avenida Raja Gabaglia, no. 1000, sala 710, Bairro Gutierrez, Belo Horizonte – MG, CEP 30.441-070, neste ato representada, de acordo com os seus atos constitutivos vigentes, por **BRUNO RAMOS SANTANA**, brasileiro, empresário, solteiro, nascido em 27/11/1996, inscrito no CPF/MF sob no. 073.909.236-79, portador da Carteira de Identidade de no. MG-21.283.704, expedida pela SSP-MG, residente e domiciliado na Rua dos Aimorés, no. 2602, apto. 602, Bairro Lourdes, em Belo Horizonte, Estado de Minas Gerais, CEP 30.140-072, titular da **OFFICIUM COMÉRCIO E REPRESENTAÇÃO LTDA.**, empresária limitada unipessoal registrada na JUCEMG sob nº 312.1219871-3, inscrita no CNPJ/MF sob nº 41.469.950/0001-47, **RESOLVE** alterar seus atos constitutivos e, ato contínuo, consolidar o seu contrato social, o que faz mediante as cláusulas e condições que a seguir enuncia:

**CLÁUSULA PRIMEIRA: DA ABERTURA DE FILIAL**

Fica, neste ato, criada a filial 01, com endereço à Rua José Luiz da Rocha, no. 281, Sala Box 55, Bairro Camará, na cidade de Serra, Estado do Espírito Santo, CEP 29.164-252.

**CLÁUSULA SEGUNDA: DA CONSOLIDAÇÃO DO CONTRATO SOCIAL**

Em virtude do disposto na cláusula anterior, resolve a titular consolidar os atos constitutivos da Sociedade, assim enunciados:



**CONTRATO SOCIAL**  
**OFFICIUM COMÉRCIO E REPRESENTAÇÃO LTDA.**

002152

**CLÁUSULA PRIMEIRA: DA DENOMINAÇÃO SOCIAL**

A Sociedade denomina-se **OFFICIUM COMÉRCIO E REPRESENTAÇÃO LTDA.**

**CLÁUSULA SEGUNDA: DA SEDE E FORO**

A **sede social** é à Rua da Bahia 2727, Loja 01, sala 15, Bairro Savassi, Belo Horizonte / MG, CEP 30.160-019, sendo o seu foro o desta Comarca, possuindo estabelecimento **filial 01**, com endereço à Rua José Luiz da Rocha, no. 281, Sala Box 55, Bairro Camará, na cidade de Serra, Estado do Espírito Santo, CEP 29.164-252.

**CLÁUSULA TERCEIRA: DO OBJETIVO SOCIAL**

Constitui-se no objetivo da Sociedade "*o comércio atacadista de revenda de mercadorias, novas ou usadas, sem transformação, a varejistas, usuários industriais, agrícolas, comerciais, institucionais e profissionais, ou a outros atacadistas; e atuação como representante comercial ou agente do comércio na compra ou venda de mercadorias a esses usuários*" (CNAE 46), conforme abaixo discriminado: Comércio atacadista de mercadorias em geral, sem predominância de alimentos ou de insumos agropecuários (4693-1/00), Comércio atacadista de artigos escolares, de escritório e de papelaria (4647-8/01), Comércio atacadista de aparelhos eletrodomésticos (4649-4/01), Comércio atacadista de móveis em geral, de qualquer material (4649-4/04), Comércio atacadista de artigos recreativos (4649-4/99), Comércio atacadista de equipamentos de informática e periféricos (4651-6/01), Comércio atacadista de artigos de cama, mesa e banho (4641-9/02), Comércio atacadista de máquinas, aparelhos e equipamentos para uso odonto-médico-hospitalar; partes e peças (4664-8/00), Representantes comerciais e agentes do comércio de mercadorias em geral não especializado (4619-2/00); bem como a montagem de edifícios e casas pré-moldadas ou pré-fabricadas de qualquer material, de natureza permanente ou temporária (4120-4/00), podendo ser estendido ou modificado a critério da titular, mediante alteração contratual devidamente registrada no Órgão competente.



002153

#### **CLÁUSULA QUARTA: DURAÇÃO E INÍCIO DE ATIVIDADES**

O prazo de duração é por tempo indeterminado, e suas atividades tiveram início em 01/03/2021, podendo extinguir-se pela impossibilidade de se manter ou por decisão da titular;

**PARÁGRAFO PRIMEIRO:** Em caso de extinção da mesma, o acervo patrimonial será distribuído à titular, cabendo a esta escolher o liquidante;

**PARÁGRAFO SEGUNDO:** No caso de morte, interdição, impedimento ou extinção da titular, os seus herdeiros ou sucessores, a título singular ou universal, sub-rogar-se-ão nos direitos e obrigações patrimoniais do *de cujus*, interditado, impedido ou extinto, podendo estes optar pela cessão de suas quotas, observando-se, no caso, o direito de preempção, o valor e as condições previstas neste instrumento.

#### **CLÁUSULA QUINTA: DO CAPITAL SOCIAL**

O Capital social é de **R\$ 1.000.000,00** (Hum milhão de reais), dividido em **1.000.000** (Hum milhão) de quotas no valor nominal unitário de **R\$ 1,00** (Hum real), totalmente subscrito e integralizado de titularidade de **TRIMADO EMPREENDIMENTOS E PARTICIPAÇÕES LTDA.**

#### **CLÁUSULA SEXTA: DA RESPONSABILIDADE DOS SÓCIOS**

Nos termos do artigo 1052 da Lei 10.406/02, a responsabilidade da titular está restrita ao valor de suas quotas, estando totalmente integralizado o capital social.

#### **CLÁUSULA SÉTIMA: DO AUMENTO DE CAPITAL E DIREITO DE PREEMPÇÃO**

O Capital Social poderá ser aumentado sempre que necessário, ou por interesse da titular através de subscrição e integralização de novas quotas em bens ou espécie, assim como pela incorporação de reservas livres. O aumento de capital só será efetivado por meio de alteração contratual assinada pela titular e levada a registro junto ao Órgão competente;

Página 3 de 7



Junta Comercial do Estado de Minas Gerais

Certifico o registro sob o nº 9487215 em 25/07/2022 da Empresa OFFICIUM COMERCIO E REPRESENTACAO LTDA, Nire 31212198713 e protocolo 223720143 - 22/07/2022. Autenticação: DB6B4FD144EE2BFFBD53F9812B2CF1DCC86E8B. Marinely de Paula Bomfim - Secretária-Geral. Para validar este documento, acesse <http://www.jucemg.mg.gov.br> e informe nº do protocolo 22/372.014-3 e o código de segurança nGSi Esta cópia foi autenticada digitalmente e assinada em 28/07/2022 por Marinely de Paula Bomfim Secretária-Geral.

(assinatura)

002154

**PARÁGRAFO PRIMEIRO:** Quando, porém, houver novos sócios e o aumento de que trata esta cláusula depender de recursos financeiros de cada sócio, terão estes o direito de preferência ou preempção para participar do aumento na proporção do valor de sua quota-parte no Capital Social;

I: Não exercendo, qualquer dos novos sócios, este direito, a parte que lhe caberia no aumento do Capital será distribuída aos demais sócios, preferencialmente na mesma proporção das suas quotas pré-possuídas.

II: Não havendo, também, interesse no exercício do direito de preferência por parte dos sócios remanescentes, poderão, por decisão da maioria do Capital social, optar pela oferta para subscrição integral ou parcial de quotas a terceiros.

III: A deliberação sobre a necessidade de aporte de capital, nos termos do que dispõe o presente parágrafo, será sempre tomada por decisão da maioria do Capital Social, devendo vir acompanhada de razões técnicas, firmada por profissional hábil para tal parecer, indicado igualmente por decisão da maioria do Capital Social.

#### **CLÁUSULA OITAVA: DA RETIRADA DE SÓCIOS**

Existindo novos sócios, assistirá ao sócio a faculdade de se retirar da sociedade, mediante o reembolso da quantia correspondente ao valor de sua quota parte, desde que, 120 (Cento e vinte) dias antes, cientifique aos demais sócios, por escrito, seu interesse de retirar-se.

**PARÁGRAFO PRIMEIRO:** O valor do reembolso da quota-parte do sócio retirante será encontrado pela divisão do Patrimônio Líquido da Sociedade, apurado em Balanço especialmente levantado para este fim, dentro de 30 (trinta) dias, contados da data da pré-citada cientificação.

**PARÁGRAFO SEGUNDO:** O pagamento dos haveres do sócio retirante far-se-á de acordo com o que for avençado livremente entre as partes.





002155

**PARÁGRAFO TERCEIRO:** As quotas não poderão ser transferidas a terceiros sem prévio e expresse consentimento dos demais sócios, que terão peremptoriamente, o direito de preferência. O sobredito consentimento será consignado no próprio instrumento de alteração ou instrumento à parte.

**PARÁGRAFO QUARTO:** Os sócios remanescentes, na proporção de suas quotas, terão preferência, em igualdade de condições, para adquirir as quotas do sócio retirante. Se nenhum dos sócios, nem a Sociedade, usarem do direito de preferência que lhes é assegurado, no prazo máximo de 120 (cento e vinte) dias, contados da data da comunicação, fica assegurado ao sócio retirante o direito de ceder suas quotas a terceiros, valendo o instrumento de cessão, depois de registrado no Órgão Competente, como prova plena de alteração de titularidade do Contrato Social, sendo, portanto, ineficaz em relação à Sociedade a feitura de qualquer cessão ou transferência de quotas com infração às regras estabelecidas neste instrumento.

#### **CLÁUSULA NONA: DA ADMINISTRAÇÃO E REPRESENTAÇÃO SOCIAL**

A Sociedade é administrada e representada pelo administrador não sócio **ANDERSON TEIXEIRA**, brasileiro, empresário, casado sob o regime de comunhão parcial de bens, portador da CI no. M - 4.325.957, expedida pela SSP-MG, e inscrito no CPF/MF sob no. 683.901.226-34, residente e domiciliado na Rua Pescara, nº. 138, Bairro Bandeirantes, em Belo Horizonte, Estado de Minas Gerais, CEP 31.340-310, representando a sociedade ativa e passivamente, em Juízo ou fora dele, perante as pessoas físicas ou jurídicas, quer sejam públicas ou privadas, inclusive perante estabelecimentos de crédito;

**PARÁGRAFO PRIMEIRO:** A Sociedade **OFFICIUM COMÉRCIO E REPRESENTAÇÃO LTDA.** poderá ter ainda outros administradores sócios ou não sócios, na forma, mandato, e competência que lhes atribuir a Assembleia Geral de Sócios, por decisão da titular **TRIMADO EMPREENDIMENTOS E PARTICIPAÇÕES LTDA.**, consignando-se em ata as atribuições que venham a ser conferidas, para os efeitos legais.



**PARÁGRAFO SEGUNDO:** Só será permitido o aval da Sociedade em operações de exclusivo interesse desta, mediante declaração expressa do representante legal da titular **TRIMADO EMPREENDIMENTOS E PARTICIPAÇÕES LTDA.**, ou que o aval contenha a assinatura do representante legal da titular **TRIMADO EMPREENDIMENTOS E PARTICIPAÇÕES LTDA.**, sendo expressamente vedado o uso da Denominação em negócios de favores ou para terceiros.

**PARÁGRAFO TERCEIRO:** Os administradores e / ou qualquer dos sócios que vierem a prestar serviços à Sociedade, poderão fazer jus a um *quantum* remuneratório, que será, mensalmente, retirado ou acumulado de acordo com a disponibilidade de caixa a título de retirada *pro-labore*. Os valores serão previamente discutidos, aprovados em Assembleia e reajustados sempre que houver interesse ou necessidade, podendo, todavia, ser reduzido ou extinto por decisão da titular **TRIMADO EMPREENDIMENTOS E PARTICIPAÇÕES LTDA.**

**PARÁGRAFO QUARTO:** Os administradores não responderão, no entanto, solidariamente pelas obrigações patrimoniais da Sociedade.

#### **CLÁUSULA DÉCIMA: DA ASSEMBLÉIA GERAL**

A Assembleia Geral dos Sócios realizar-se-á, ordinariamente, até o último dia do quarto mês subsequente ao encerramento do Exercício, para apreciação e discussão do Balanço Geral, inclusive quanto à destinação dos resultados do Exercício, podendo reunir-se extraordinariamente a qualquer tempo e sempre que houver motivo ou fato relevante de interesse da Sociedade, devendo ser convocada pela titular.

**PARÁGRAFO ÚNICO:** Fica estabelecido que cada quota representará um voto nas deliberações sociais.

#### **CLÁUSULA DÉCIMA-PRIMEIRA: EXERCÍCIO SOCIAL**

O exercício Social coincidirá com o ano civil, quando será levantado o Balanço Geral da Sociedade, cabendo à Assembleia de Sócios a sua aprovação e a indicação do destino a ser dado nos resultados apurados.



**CLÁUSULA DÉCIMA-SEGUNDA: DAS DISPOSIÇÕES FINAIS E TRANSITÓRIAS**

002157

a) Esta Sociedade poderá se transformar em qualquer outro tipo de Sociedade.

b) Ficam todas as quotas de compõem, ou que venham a compor, o capital desta sociedade, bem como os seus aquestos, gravadas com cláusula de impenhorabilidade, inalienabilidade parcial e incomunicabilidade conjugal, derivada esta, inclusive, de união estável, cuja disposição é de conhecimento expresso do(a) cônjuge e/ou convivente;

c) Os sócios signatários já qualificados declaram que não incorrem em qualquer dos crimes previstos em Lei que os impeçam de exercer a administração da sociedade, estando cientes de que, no caso de comprovação de falsidade, será nulo de pleno direito o registro deste documento, sem prejuízo das sanções penais a que estiverem sujeitos.

d) Os sócios participam, na proporção de suas quotas no capital social, nos lucros e perdas da Sociedade.

E, por estarem assim justos e contratados, firmam o presente instrumento em uma única via, assinada digitalmente.

Belo Horizonte / MG, 21 de junho de 2022.

**TRIMADO EMPREENDIMENTOS E PARTICIPAÇÕES LTDA. - Titular  
(BRUNO RAMOS SANTANA)**

**ANDERSON TEIXEIRA**

**Administrador não sócio nomeado**

**JAIR EDUARDO SANTANA**

**ADVOGADO – OABMG 132.821**





# JUNTA COMERCIAL DO ESTADO DE MINAS GERAIS

Registro Digital

GERAIS 509  
Rub: \_\_\_\_\_

002153

Documento Principal

Identificação do Processo		
Número do Protocolo	Número do Processo Módulo Integrador	Data
22/372.014-3	MGE2200627041	21/07/2022

Identificação do(s) Assinante(s)	
CPF	Nome
683.901.226-34	ANDERSON TEIXEIRA
073.909.236-79	BRUNO RAMOS SANTANA
077.345.058-05	JAIR EDUARDO SANTANA

Junta Comercial do Estado de Minas Gerais

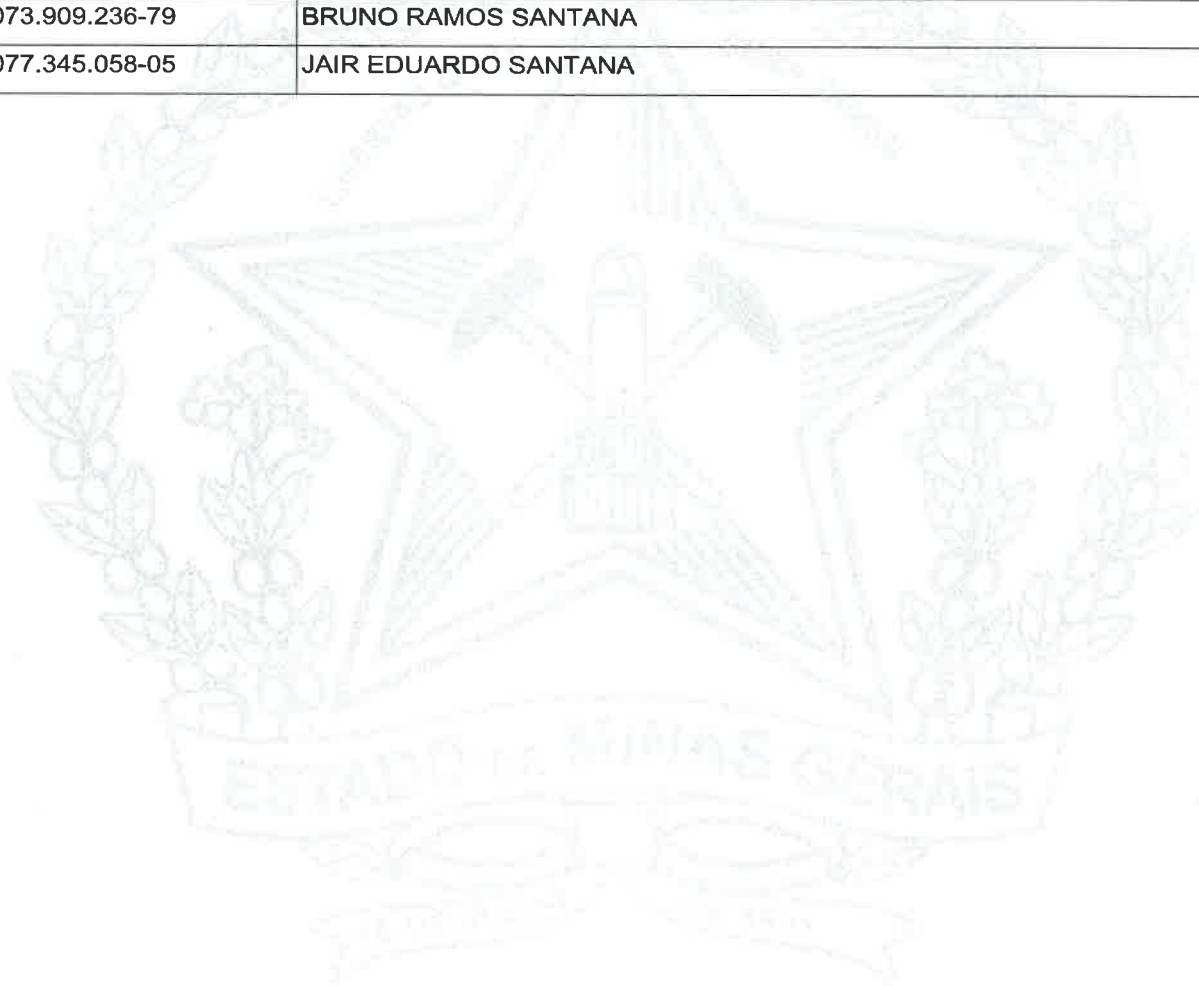





Ministério da Economia  
Secretaria de Governo Digital  
Departamento Nacional de Registro Empresarial e Integração  
Secretaria de Estado de Fazenda de Minas Gerais  
Junta Comercial do Estado de Minas Gerais

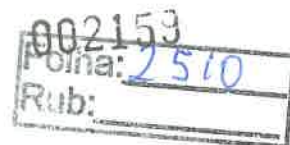

## Relatório de Filiais Abertas

Informamos que, do processo 22/372 014-3 arquivado nesta Junta Comercial sob o número 9487215 em 25/07/2022 da empresa 3121219871-3 OFFICIUM COMERCIO E REPRESENTACAO LTDA, consta a abertura da(s) seguinte(s) filial(ais):

NIRE	CNPJ	ENDEREÇO
3290076305-8	41.469.950/0002-28	RUA JOSE LUIZ DA ROCHA 281 BOX 55 - BAIRRO CAMARA CEP 29164-252 - SERRA/ES

25 de jul de 2022



Junta Comercial do Estado de Minas Gerais

Certifico o registro sob o nº 9487215 em 25/07/2022 da Empresa OFFICIUM COMERCIO E REPRESENTACAO LTDA, Nire 31212198713 e protocolo 223720143 - 22/07/2022. Autenticação: DB6B4FD144EE2BFFBD53F9812B2CF1DCC86E8B. Marinely de Paula Bomfim - Secretária-Geral. Para validar este documento, acesse <http://www.jucemg.mg.gov.br> e informe nº do protocolo 22/372.014-3 e o código de segurança nGSi. Esta cópia foi autenticada digitalmente e assinada em 28/07/2022 por Marinely de Paula Bomfim Secretária-Geral.

*(assinatura)*



## TERMO DE AUTENTICAÇÃO - REGISTRO DIGITAL

Certifico que o ato, assinado digitalmente, da empresa OFFICIUM COMERCIO E REPRESENTACAO LTDA, de NIRE 3121219871-3 e protocolado sob o número 22/372.014-3 em 22/07/2022, encontra-se registrado na Junta Comercial sob o número 9487215, em 25/07/2022. O ato foi deferido eletronicamente pelo examinador Roberto Ferreira.

Certifica o registro, a Secretária-Geral, Marinely de Paula Bomfim. Para sua validação, deverá ser acessado o site eletrônico do Portal de Serviços / Validar Documentos (<https://portalservicos.jucemg.mg.gov.br/Portal/pages/imagemProcesso/viaUnica.jsf>) e informar o número de protocolo e chave de segurança.

### Capa de Processo

Assinante(s)	
CPF	Nome
683.901.226-34	ANDERSON TEIXEIRA

### Documento Principal

Assinante(s)	
CPF	Nome
683.901.226-34	ANDERSON TEIXEIRA
077.345.058-05	JAIR EDUARDO SANTANA
073.909.236-79	BRUNO RAMOS SANTANA

Belo Horizonte, segunda-feira, 25 de julho de 2022



Documento assinado eletronicamente por Roberto Ferreira, Servidor(a) Público(a), em 25/07/2022, às 14:53 conforme horário oficial de Brasília.



A autenticidade desse documento pode ser conferida no [portal de serviços da jucemg](http://www.jucemg.mg.gov.br) informando o número do protocolo 22/372.014-3.





002161

O ato foi deferido e assinado digitalmente por :

Identificação do(s) Assinante(s)	
CPF	Nome
873.638.956-00	MARINELY DE PAULA BOMFIM

Junta Comercial do Estado de Minas Gerais

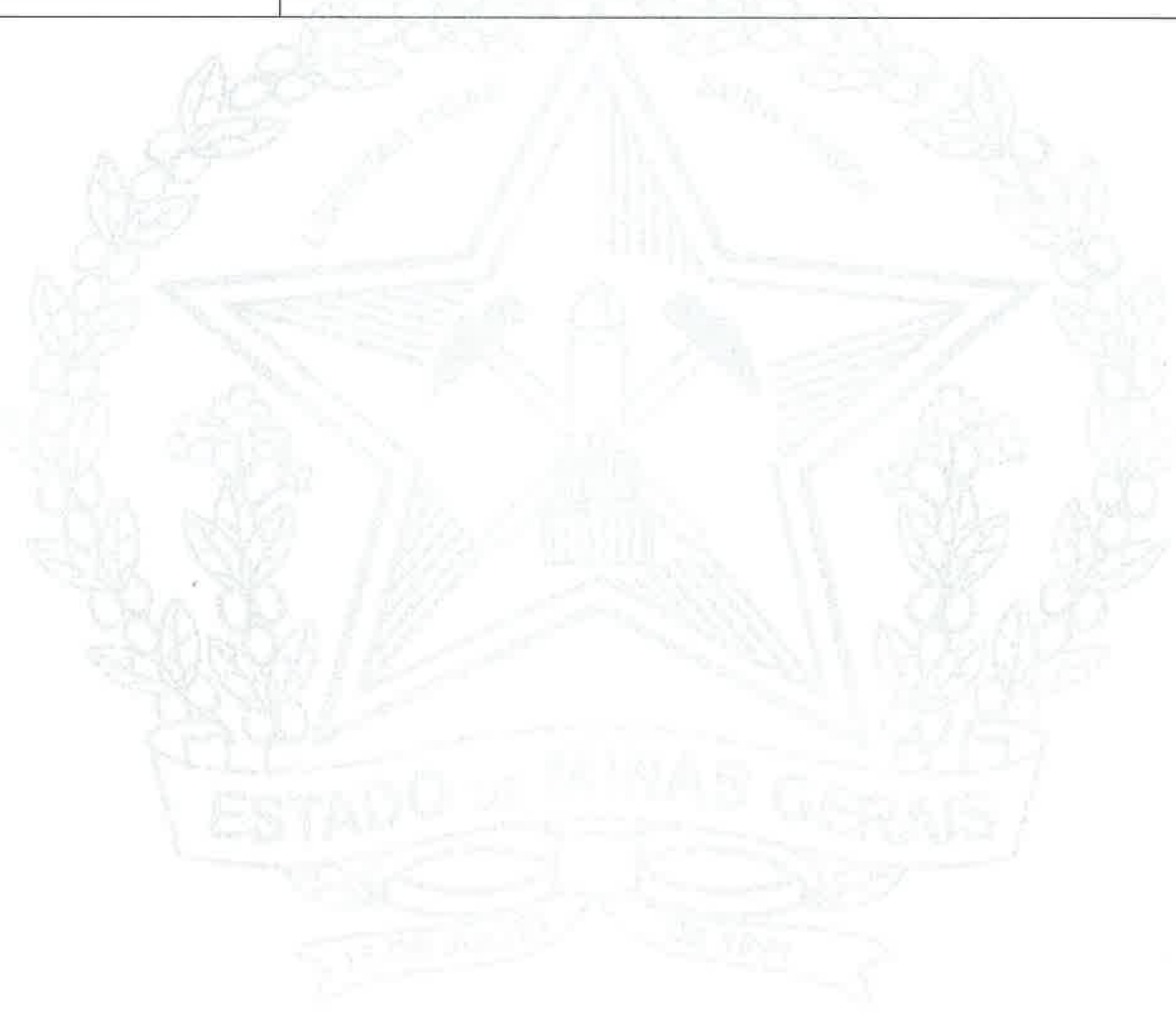

Belo Horizonte, segunda-feira, 25 de julho de 2022



Junta Comercial do Estado de Minas Gerais

Certifico o registro sob o nº 9487215 em 25/07/2022 da Empresa OFFICIUM COMERCIO E REPRESENTACAO LTDA, Nire 31212198713 e protocolo 223720143 - 22/07/2022. Autenticação: DB6B4FD144EE2BFFBD53F9812B2CF1DCC86E8B. Marinely de Paula Bomfim - Secretária-Geral. Para validar este documento, acesse <http://www.jucemg.mg.gov.br> e informe nº do protocolo 22/372.014-3 e o código de segurança nGSi. Esta cópia foi autenticada digitalmente e assinada em 28/07/2022 por Marinely de Paula Bomfim Secretária-Geral.

*(Assinatura digital)*



002162

Certificado nº: 00806/21-2 Processo nº: 00806/21 Data de emissão: 11/05/2022  
 Escopo: Brinquedos Valido até: 11/05/2027  
 Família: 2 Nome Família: Brinquedos para atividades físicas - Polietileno  
 Modelo de certificação: 2 Lote/LI./ D.I.: Não aplicável Contrato nº: 00128-1  
 Normas Técnicas: Portaria Inmetro 302/2021 - NBR NM 300-1:2011 - NBR NM 300-3:2011

Folha: 251  
Rub:

\* Esta autorização está vinculada a um contrato e para o escopo acima citado \*

"A validade deste Certificado está atrelada à realização das avaliações de manutenção e tratamento de possíveis não conformidades de acordo com as orientações da SARON previstas no RAC específico. Para verificação da condição atualizada de regularidade deste certificado de Conformidade deve ser consultado o banco de dados de produtos e serviços certificados do Inmetro"

Solicitante: NABRE COMERCIO E INDUSTRIA DE ARTIGOS PLASTICOS - EIRELI

CNPJ: 23.232.354/0001-67

Endereço: ROD ARAO SAHM, 790, TERRA PRETA, MAIRIPORA, SP, BRASIL, 07.600-000

Fabricante: NABRE COMERCIO E INDUSTRIA DE ARTIGOS PLASTICOS - EIRELI

Endereço: ROD ARAO SAHM, 790, TERRA PRETA, MAIRIPORA, SP, BRASIL, 07.600-000

Data de auditoria: Não aplicável

Laboratório: Instituto Lab System Pesquisas Ensaios Número de Acreditação: CRI 0154

Relatório de ensaio nº: 13670422 - 13680422 - 13690422 M (Propriedades gerais, mecânicas e físicas) Data de emissão: 04/05/2022

Relatório de ensaio nº: 13670422 - 13680422 - 13690422/Q (Migração de certos elementos) Data de emissão: 06/05/2022

Concessão: licença para uso do Selo de Identificação da Conformidade

Modelo(s) da família:

Marca	Modelo	País de Família	Descrição	Código de Barras	Quant.
Nabre	Ref.: 182 - Escorregador Grande	Não	Mat.: Polietileno - Dim.: 1,23x0,70x2,16cm - Fab.: Injeção - Embalagem - Ind.: +3 anos - Rest.: s/r	7899982002347	---
Nabre	Ref.: 183 - Escorregador Médio	Não	Mat.: Polietileno - Dim.: 0,92x0,60x1,46cm - Fab.: Injeção - Embalagem - Ind.: +3 anos - Rest.: s/r	7899982002354	---
Nabre	Ref.: 390 - Play Ursinho	Não	Mat.: Polietileno - Dim.: 2,00x1,10x0,68cm - Fab.: Injeção - Embalagem - Ind.: +3 anos - Rest.: s/r	7899982002453	---
Nabre	Ref.: 382 - Play Kids	Não	Mat.: Polietileno - Dim.: 1,35x0,69x0,77cm - Fab.: Injeção - Embalagem - Ind.: +3 anos - Rest.: s/r	7899982002460	---
Nabre	Ref.: 333 - New Adventure Play	Não	Mat.: Polietileno - Dim.: 1,49x1,34x2,32cm - Fab.: Injeção - Embalagem - Ind.: +3 anos - Rest.: s/r	7899982002477	---
Nabre	Ref.: 923 - Play Bola	Não	Mat.: Polietileno - Dim.: 2,60x2,60x1,33cm - Fab.: Injeção - Embalagem - Ind.: +3 anos - Rest.: s/r	7899982002606	---
Nabre	Ref.: 377 - Play Aero Dinamico	Sim	Mat.: Polietileno - Dim.: 3,50x3,40x1,90cm - Fab.: Injeção - Embalagem - Ind.: +3 anos - Rest.: s/r	7899982002613	---
Nabre	Ref.: 208 - Gira Gira Alegria	Não	Mat.: Polietileno - Dim.: 1,20x0,70cm - Fab.: Injeção - Embalagem - Ind.: +3 anos - Rest.: s/r	7899982002637	---
Nabre	Ref.: 1765 - PLAYGROUND LITTLE CASTLE I	Não	Mat.: Polietileno - Dim.: 3.310x910x2.030mm - Fab.: Injeção - Embalagem - Ind.: +3 anos - Rest.: s/r	7899982004648	---
Nabre	Ref.: 1766 - PLAYGROUND LITTLE CASTLE II	Não	Mat.: Polietileno - Dim.: 3.310x910x1.520mm - Fab.: Injeção - Embalagem - Ind.: +3 anos - Rest.: s/r	7899982004655	---
Nabre	Ref.: 1767 - PLAYGROUND DOUBLE MEDIEVAL CASTLE I	Não	Mat.: Polietileno - Dim.: 2.750x3.310x2.030mm - Fab.: Injeção - Embalagem - Ind.: +3 anos - Rest.: s/r	7899982004662	---
Nabre	Ref.: 1768 - PLAYGROUND DOUBLE MEDIEVAL CASTLE II	Não	Mat.: Polietileno - Dim.: 2.750x3.310x1.520mm - Fab.: Injeção - Embalagem - Ind.: +3 anos - Rest.: s/r	7899982004679	---



ANDERSON  
TEIXEIRA:68390122634

Assinado de forma digital por ANDERSON  
TEIXEIRA:68390122634  
Dados: 2022.07.27 17:09:09 -03'00'

"Certificado de Conformidade válido somente acompanhado das páginas de 01 a 04"

Avenida dos Expedicionários 1056 - Sala 22 - Vila Flora Regina - Arujá - SP - 07400-490 - Telefone: 55 (011) 4651-4586 - Home: www.saroncertificacoes.com.br

Página 1 de 4



Confira os dados do ato em: <https://selodigital.tjpb.jus.br> ou Consulte o Documento em: <https://azevedobastos.net.br/documento/125362707224113970530>



**CARTÓRIO**  
Autenticação Digital Código: 125362707224113970530-1  
Data: 27/07/2022 18:16:09  
Valor Total do Ato: R\$ 5,02  
Selo Digital Tipo Normal C: ANH51136-449A;



**Cartório Azevedo Bastos**  
Av. Presidente Epitácio Pessoa - 1400  
Torre, João Pessoa - PB  
(83) 3244-5404 - cartorio@azevedobastos.net.br  
<https://azevedobastos.net.br>

Luan Santos Florencio da Silva  
Escrivente

TJPB



O presente documento digital foi conferido com o original e assinado digitalmente por LUAN SANTOS FLORENCIO DA SILVA, em quinta-feira, 28 de julho de 2022 08:23:52 GMT-03:00, CNIS: 68390-0 - Cartório Azevedo Bastos - 1º Ofício de Registro Civil das Pessoas Naturais e de Interdições e Tutel/PB, nos termos da medida provisória N. 2.200-2 de 24 de agosto de 2001. Sua autenticidade deverá ser confirmada no endereço eletrônico [www.cenad.org.br/autenticidade](http://www.cenad.org.br/autenticidade). O presente documento digital pode ser convertido em papel por meio de autenticação no Tabelionato de Notas. Provisório nº 100/2020 CNJ - artigo 22.



002163  
11/05/2022

Certificado nº: 00806/21-2 Processo nº: 00806/21 Data de emissão: 11/05/2022  
 Escopo: Brinquedos Valido até: 11/05/2022  
 Família: 2 Nome Família: Brinquedos para atividades físicas - Polietileno  
 Modelo de certificação: 2 Lote/LJ./ D.L.: Não aplicável Contrato nº: 00128-19  
 Normas Técnicas: Portaria Inmetro 302/2021 - NBR NM 300-1:2011 - NBR NM 300-3:2011

Folha: 2/5  
Rubricado

"Esta autorização está vinculada a um contrato e para o escopo acima citado"

"A validade deste Certificado está atrelada à realização das avaliações de manutenção e tratamento de possíveis não conformidades de acordo com as orientações da SARON previstas no RAC específico. Para verificação da condição atualizada de regularidade deste certificado de Conformidade deve ser consultado o banco de dados de produtos e serviços certificados do Inmetro"

Modelo(s) da família:

Marca	Modelo	Pai(s) de Família	Descrição	Código de Barras	Quant.
Nabre	Ref.: 1769 - PLAYGROUND MEDIEVAL KINGDOM I	Não	Mat.: Polietileno - Dim.: 6.080x3.310x2.030mm - Fab.: Injeção - Embalagem - Ind.: +3 anos - Rest.: s/r	7899982004686	---
Nabre	Ref.: 1770 - PLAYGROUND MEDIEVAL VILLAGE I	Não	Mat.: Polietileno - Dim.: 6.080x4.590x2.030mm - Fab.: Injeção - Embalagem - Ind.: +3 anos - Rest.: s/r	7899982004693	---
Nabre	Ref.: 1771 - PLAYGROUND MEDIEVAL VILLAGE II	Sim	Mat.: Polietileno - Dim.: 6.080x4.590x1.520mm - Fab.: Injeção - Embalagem - Ind.: +3 anos - Rest.: s/r	7899982004709	---
Nabre	Ref.: 1772 - PLAYGROUND BIG CASTELO ACESSÍVEL I	Não	Mat.: Polietileno - Dim.: 5.440x2.750x2.030mm - Fab.: Injeção - Embalagem - Ind.: +3 anos - Rest.: s/r	7899982004716	---
Nabre	Ref.: 1773 - PLAYGROUND BIG CASTELO ACESSÍVEL II	Não	Mat.: Polietileno - Dim.: 5.440x2.750x1.520mm - Fab.: Injeção - Embalagem - Ind.: +3 anos - Rest.: s/r	7899982004723	---
Nabre	Ref.: 1774 - PLAYGROUND DOUBLE MEDIEVAL CASTLE II	Não	Mat.: Polietileno - Dim.: 4.240x2.750x2.030mm - Fab.: Injeção - Embalagem - Ind.: +3 anos - Rest.: s/r	7899982004730	---
Nabre	Ref.: 1634 - BASQUETE QUADRUPLO	Sim	Mat.: Polietileno - Dim.: 300x500x150mm - Fab.: Injeção - Embalagem - Ind.: +3 anos - Rest.: s/r	7899982004754	---
Nabre	Ref.: 1728 - TÚNEL SUBMARINO	Não	Mat.: Polietileno - Dim.: 2.420x800x1.400mm - Fab.: Injeção - Embalagem - Ind.: +3 anos - Rest.: s/r	7899982004761	---
Nabre	Ref.: 1779 - PLAY MODULAR TUBO MAX I COM TELHADO E BALANÇO ACESSÍVEL	Não	Mat.: Polietileno - Dim.: 5.750x2.900x2.250mm - Fab.: Injeção - Embalagem - Ind.: +3 anos - Rest.: s/r	7899982004778	---
Nabre	Ref.: 1780 - PLAY MODULAR TUBO MAX I COM BALANÇO ACESSÍVEL	Não	Mat.: Polietileno - Dim.: 5.750x2.900x1.750mm - Fab.: Injeção - Embalagem - Ind.: +3 anos - Rest.: s/r	7899982004785	---
Nabre	Ref.: 1781 - PLAY MODULAR TUBO MAX II COM TELHADO E BALANÇO ACESSÍVEL	Não	Mat.: Polietileno - Dim.: 4.880x4.600x2.250mm - Fab.: Injeção - Embalagem - Ind.: +3 anos - Rest.: s/r	7899982004792	---
Nabre	Ref.: 1782 - PLAY MODULAR TUBO MAX II BALANÇO ACESSÍVEL	Não	Mat.: Polietileno - Dim.: 4.880x4.600x1.750mm - Fab.: Injeção - Embalagem - Ind.: +3 anos - Rest.: s/r	7899982004808	---
Nabre	Ref.: 1783 - PLAY MODULAR TUBO MAX II BALANÇO ACESSÍVEL E TUBO	Não	Mat.: Polietileno - Dim.: 4.700x4.400x1.750mm - Fab.: Injeção - Embalagem - Ind.: +3 anos - Rest.: s/r	7899982004815	---
Nabre	Ref.: 1784 - PLAY MODULAR TUBO MAX II BALANÇO ACESSÍVEL TUBO E TELHADOS	Não	Mat.: Polietileno - Dim.: 4.700x4.400x2.250mm - Fab.: Injeção - Embalagem - Ind.: +3 anos - Rest.: s/r	7899982004822	---
Nabre	Ref.: 1785 - PLAY MODULAR TUBO MAX II BALANÇO ACESSÍVEL CENTRAL	Não	Mat.: Polietileno - Dim.: 6.000x3.400x1.750mm - Fab.: Injeção - Embalagem - Ind.: +3 anos - Rest.: s/r	7899982004839	---
Nabre	Ref.: 1786 - PLAY MODULAR TUBO MAX II BALANÇO ACESSÍVEL CENTRAL E TELHADOS	Não	Mat.: Polietileno - Dim.: 6.000x3.400x2.250mm - Fab.: Injeção - Embalagem - Ind.: +3 anos - Rest.: s/r	7899982004846	---
Nabre	Ref.: 1787 - BALANÇO DUPLO COM CADEIRA ACESSÍVEL	Não	Mat.: Polietileno - Dim.: 2.580x1.400x1.750mm - Fab.: Injeção - Embalagem - Ind.: +3 anos - Rest.: s/r	7899982004853	---



"Certificado de Conformidade válido somente acompanhado das páginas de 01 a 04"

Avenida dos Expedicionários, 1056 - Sala 22 - Vila Flora Regina  
 Arujá - SP - 07400-490 - Telefone: +55 (011) 4651.4586  
 Home: [www.saroncertificacoes.com.br](http://www.saroncertificacoes.com.br)

Página 2 de 4



Confira os dados do ato em: <https://selodigital.tjpb.jus.br> ou Consulte o Documento em: <https://azevedobastos.net.br/documento/125362707224113970530>



**CARTÓRIO** Autenticação Digital Código: 125362707224113970530-2  
 Data: 27/07/2022 18:16:09  
 Valor Total do Ato: R\$ 5,02  
 Selo Digital Tipo Normal C: ANH51137-OYVD;



**Cartório Azevêdo Bastos**  
 Av. Presidente Epitácio Pessoa - 1400  
 Torre, João Pessoa - PB  
 (83) 3244-5404 - [cartorio@azevedobastos.net.br](mailto:cartorio@azevedobastos.net.br)  
<https://azevedobastos.net.br>

Luan Santos Florencio da Silva  
 Escrevente

TJPB



O presente documento digital foi conferido com o original e assinado digitalmente por LUAN SANTOS FLORENCIO DA SILVA, em quinta-feira, 28 de julho de 2022 08:28:52 GMT-03:00. CNFS: 06 B700 - Cartório Azevêdo Bastos - 1º Ofício de Registro Civil das Pessoas Naturais e de Interdições e Tutel/PB, nos termos da medida provisória N. 2.200-2 de 24 de agosto de 2001. Sua autenticidade deverá ser confirmada no endereço eletrônico [www.cenad.org.br/autenticidade](http://www.cenad.org.br/autenticidade). O presente documento digital pode ser convertido em papel por meio de autenticação no Tabelionato de Notas. Provisório nº 100/2020 CNJ - artigo 12

Certificado nº: **00806/21-2** Processo nº: **00806/21** Data de emissão: **00216** / 11/05/2022  
 Escopo: **Brinquedos** Valido até: **11/05/2027**  
 Família: **2** Nome Família: **Brinquedos para atividades físicas - Polietileno**  
 Modelo de certificação: **2** Lote/LI./ D.I.: **Não aplicável** Contrato nº: **00128-19**  
 Normas Técnicas: **Portaria Inmetro 302/2021 - NBR NM 300-1:2011 - NBR NM 300-3:2011**

Folha: **1**  
Rubrica: **[assinatura]**

"Esta autorização está vinculada a um contrato e para o escopo acima citado"

"A validade deste Certificado está atrelada à realização das avaliações de manutenção e tratamento de possíveis não conformidades de acordo com as orientações da SARON previstas no RAC específico. Para verificação da condição atualizada de regularidade deste certificado de Conformidade deve ser consultado o banco de dados de produtos e serviços certificados do Inmetro"

Modelo(s) da família:

Marca	Modelo	País(s) de Família	Descrição	Código de Barras	Quant.
Nabre	Ref.: 1788 - PLAY MODULAR TUBO MAX III COM TELHADOS E BALANÇO ACESSIVEL	Não	Mat.: Polietileno - Dim.: 7.870x5.180x2.250mm - Fab.: Injeção - Embalagem - Ind.: +3 anos - Rest.: s/r	7899982004860	---
Nabre	Ref.: 1789 - PLAY MODULAR TUBO MAX III COM TELHADOS E BALANÇO ACESSIVEL	Não	Mat.: Polietileno - Dim.: 7.870x5.180x1.750mm - Fab.: Injeção - Embalagem - Ind.: +3 anos - Rest.: s/r	7899982004877	---
Nabre	Ref.: 1397 - ESCORREGADOR PEQUENO	Não	Mat.: Polietileno - Dim.: 1.200x580x740mm - Fab.: Injeção - Embalagem - Ind.: +3 anos - Rest.: s/r	7899982004907	---
Nabre	Ref.: 503 - Trave Gol	Não	Mat.: Polietileno - Dim.: 0,70x1,25x0,87cm - Fab.: Injeção - Embalagem - Ind.: +3 anos - Rest.: s/r	7899982002361	---
Nabre	Ref.: 466 - Saco de Bolinhas	Não	Mat.: Polietileno - Dim.: ?? - Fab.: Injeção - Embalagem - Ind.: +3 anos - Rest.: s/r	7899982002828	---
Nabre	Ref.: 1160 - Play Modular Big Clímbler I	Não	Mat.: Polietileno - Dim.: 3,75x2,90x1,75cm - Fab.: Injeção - Embalagem - Ind.: +3 anos - Rest.: s/r	7899982002484	---
Nabre	Ref.: 1161 - Play Modular Big Clímbler I Com Telhado	Não	Mat.: Polietileno - Dim.: 3,75x2,90x1,75cm - Fab.: Injeção - Embalagem - Ind.: +3 anos - Rest.: s/r	7899982002491	---
Nabre	Ref.: 1162 - Play Modular Big Clímbler II Com Ponte	Não	Mat.: Polietileno - Dim.: 5,10x4,90x1,75cm - Fab.: Injeção - Embalagem - Ind.: +3 anos - Rest.: s/r	7899982002507	---
Nabre	Ref.: 1163 - Play Modular Big Clímbler II Com Ponte e Telhado	Não	Mat.: Polietileno - Dim.: 5,10x4,90x2,25cm - Fab.: Injeção - Embalagem - Ind.: +3 anos - Rest.: s/r	7899982002514	---
Nabre	Ref.: 1164 - Play Modular Big Clímbler II Com Tubo	Não	Mat.: Polietileno - Dim.: 5,75 X 3,10 X 1,75 - Fab.: Injeção - Embalagem - Ind.: +3 anos - Rest.: s/r	7899982002521	---
Nabre	Ref.: 1165 - Play Modular Big Clímbler II - Tubo e 1 Telhado	Não	Mat.: Polietileno - Dim.: 5,75x3,10x2,25cm - Fab.: Injeção - Embalagem - Ind.: +3 anos - Rest.: s/r	7899982002538	---
Nabre	Ref.: 1166 - Play Modular Big Clímbler III - Ponte / Tubo	Não	Mat.: Polietileno - Dim.: 5,10x4,90x1,75cm - Fab.: Injeção - Embalagem - Ind.: +3 anos - Rest.: s/r	7899982002545	---
Nabre	Ref.: 1167 - Play Modular Big Clímbler III - Ponte / Tubo / Telhados	Não	Mat.: Polietileno - Dim.: 5,10x4,90x2,25cm - Fab.: Injeção - Embalagem - Ind.: +3 anos - Rest.: s/r	7899982002552	---
Nabre	Ref.: 1168 - Play Modular Big Clímbler III - Pontes / -Telhados	Não	Mat.: Polietileno - Dim.: 6,50x3,80x2,25cm - Fab.: Injeção - Embalagem - Ind.: +3 anos - Rest.: s/r	7899982002569	---
Nabre	Ref.: 1169 - Play Modular Big Clímbler III - Pontes / 1-Telhado	Não	Mat.: Polietileno - Dim.: 6,50x3,80x2,25cm - Fab.: Injeção - Embalagem - Ind.: +3 anos - Rest.: s/r	7899982002576	---
Nabre	Ref.: 1170 - Play Modular Big Clímbler IV	Não	Mat.: Polietileno - Dim.: 6,58x5,48x1,75cm - Fab.: Injeção - Embalagem - Ind.: +3 anos - Rest.: s/r	7899982002583	---
Nabre	Ref.: 1171 - Play Modular Big Clímbler IV Com Telhados	Não	Mat.: Polietileno - Dim.: 6,58x5,48x2,25cm - Fab.: Injeção - Embalagem - Ind.: +3 anos - Rest.: s/r	7899982002590	---
Nabre	Ref.: 2002 - Play Modular Tubo Max III com Telhado, Balanço Acessível e Jogo da Velha	Não	Mat.: Polietileno - Dim.: 5,30x5,60x2,25cm - Fab.: Injeção - Embalagem - Ind.: +3 anos - Rest.: s/r	7899982004976	---



"Certificado de Conformidade válido somente acompanhado das páginas de 01 a 04"

Avenida dos Expedicionários, 1056 - Sala 22 - Vila Flor Regina  
 Arujá - SP - 07400-490 - Telefone: +55 (011) 4651.4586  
 Home: [www.saroncertificacoes.com.br](http://www.saroncertificacoes.com.br)

Página 3 de 4



Confira os dados do ato em: <https://selodigital.tjpb.jus.br> ou Consulte o Documento em: <https://azevedobastos.not.br/documento/125362707224113970530>



**CARTÓRIO**  
 Autenticação Digital Código: 125362707224113970530-3  
 Data: 27/07/2022 18:16:09  
 Valor Total do Ato: R\$ 5,02  
 Selo Digital Tipo Normal C: ANH51138-KE7M;



**Cartório Azevêdo Bastos**  
 Av. Presidente Epitácio Passoa - 1400  
 Torre João Passoa - PB  
 (83) 3244-5404 - cartorio@azevedobastos.not.br  
<https://azevedobastos.not.br>

Luan Santos Florencio da Silva  
 Escrevente



O presente documento digital foi conferido com o original e assinado digitalmente por LUAN SANTOS FLORENCIO DA SILVA, em quinta-feira, 28 de julho de 2022 08:23:52 GMT-03:00, CN=06.870.0 - Cartório Azevêdo Bastos - 1º Ofício de Registro Civil das Pessoas Naturais e de Interdições e Tutel/PB, nos termos da medida provisória N. 2.200-2 de 24 de agosto de 2001. Sua autenticidade deverá ser confirmada no endereço eletrônico [www.cenad.org.br/autenticidade](http://www.cenad.org.br/autenticidade). O presente documento digital pode ser convertido em papel por meio de autenticação no Tabelionato de Notas. Provimto nº 100/2020 CNJ - artigo 2º



002165

Certificado nº: 00806/21-2 Processo nº: 00806/21 Data de emissão: 11/05/2022  
 Escopo: Brinquedos Valido até: 11/05/2027  
 Família: 2 Nome Família: Brinquedos para atividades físicas - Polietileno  
 Modelo de certificação: 2 Lote/LI./ D.I.: Não aplicável Contrato nº: 00128-19  
 Normas Técnicas: Portaria Inmetro 302/2021 - NBR NM 300-1:2011 - NBR NM 300-3:2011

Folha 2 de 2  
 Rub: 0516

"Esta autorização está vinculada a um contrato e para o escopo acima citado"

"A validade deste Certificado está atrelada à realização das avaliações de manutenção e tratamento de possíveis não conformidades de acordo com as orientações da SARON previstas no RAC específico. Para verificação da condição atualizada de regularidade deste certificado de Conformidade deve ser consultado o banco de dados de produtos e serviços certificados do Inmetro"

Modelo(s) da família:

Marca	Modelo	Pai(s) de Família	Descrição	Código de Barras	Quant.
Nabre	Ref.: 2003 - Play Modular Tubo Max II com Telhado e Jogo da Velha	Não	Mat.: Polietileno - Dim.: 5,10x4,90x2,25cm - Fab.: Injeção - Embalagem - Ind.: +3 anos - Rest.: s/r	78999820049830	---
Nabre	Ref.: 2004 - Play Modular Tubo Max III com Balanço Acessível e Jogo da Velha	Não	Mat.: Polietileno - Dim.: 5,30x5,60x1,75cm - Fab.: Injeção - Embalagem - Ind.: +3 anos - Rest.: s/r	789998200499	---
Nabre	Ref.: 2005 - Play Modular Tubo Max II com Balanço Acessível e Jogo da Velha	Não	Mat.: Polietileno - Dim.: 5,10x4,90x1,75cm - Fab.: Injeção - Embalagem - Ind.: +3 anos - Rest.: s/r	7899982005003	---
Nabre	Ref.: 2013 - DOUBLE SINGLE MEDIEVAL CASTLE I	Não	Mat.: Polietileno - Dim.: 5,44x0,92x2,03cm - Fab.: Injeção - Embalagem - Ind.: +3 anos - Rest.: s/r	7899982004952	---
Nabre	Ref.: 2014 - DOUBLE SINGLE MEDIEVAL CASTLE II	Não	Mat.: Polietileno - Dim.: 5,44x0,92x1,52cm - Fab.: Injeção - Embalagem - Ind.: +3 anos - Rest.: s/r	7899982004969	---
Nabre	Ref.: 2054 - GANGODINOS	Não	Mat.: Polietileno - Dim.: 2,00x3,10x0,80cm - Fab.: Injeção - Embalagem - Ind.: +3 anos - Rest.: s/r	7899982006222	---

Revisão	Data	Motivo
1	08/06/22	Inclusão dos modelos: 7899982002484, 7899982002491, 7899982002507, 7899982002514, 7899982002521, 7899982002538, 7899982002545, 7899982002552, 7899982002569, 7899982002576, 7899982002583, 7899982002590, 7899982004976, 78999820049830, 789998200499, 7899982005003, 7899982004952, 7899982004969 e 7899982006222

---Fim---

  
 Sarah Petroni  
 Executiva Sênior



"Certificado de Conformidade válido somente acompanhado das páginas de 01 a 04"

Avenida dos Expedicionários, 1056 - Sala 22 - Vila Flora Regina  
 Arujá - SP - 07400-490 - Telefone: +55 (011) 4651.4586  
 Home: [www.saroncertificacoes.com.br](http://www.saroncertificacoes.com.br)

Página 4 de 4



Confira os dados do ato em: <https://selodigital.lpb.jus.br> ou Consulte o Documento em: <https://azevedobastos.not.br/documento/125362707224113970530>



**CARTÓRIO**  
 Autenticação Digital Código: 125362707224113970530-4  
 Data: 27/07/2022 18:16:09  
 Valor Total do Ato: R\$ 5,02  
 Selo Digital Tipo Normal C: ANH51139-MIK4;



**Cartório Azevedo Bastos**  
 Av. Presidente Epitácio Pessoa - 1400  
 Torre, João Pessoa - PB  
 (83) 3244-5404 - [cartorio@azevedobastos.not.br](mailto:cartorio@azevedobastos.not.br)  
<https://azevedobastos.not.br>

Luan Santos Florencio da Silva  
 Escrivente

TJPB



O presente documento digital foi conferido com o original e assinado digitalmente por LUAN SANTOS FLORENCIO DA SILVA, em quinta-feira, 28 de julho de 2022 08:23:52 GMT-03:00, CNS: 06.870-0 - Cartório Azevedo Bastos - 1º Ofício de Registro Civil das Pessoas Naturais e de Interdições e Tutel/PB, nos termos da medida provisória N. 2.200-2 de 24 de agosto de 2001. Sua autenticidade deverá ser confirmada no endereço eletrônico [www.cenad.org.br/autenticidade](http://www.cenad.org.br/autenticidade). O presente documento digital pode ser convertido em papel por meio de autenticação no Tabelionato de Notas. Provisório nº 100/2020 CNJ - artigo 27.

002166

Certificado nº: 00806/21-3 Processo nº: 00806/21 Data de emissão: 11/05/2022  
 Escopo: Brinquedos Valido até: 11/05/2027  
 Família: 3 Nome Família: Brinquedos para o desenvolvimento ativo - Polietileno  
 Modelo de certificação: 2 Lote/LI./ D.I.: Não aplicável Contrato nº: 00128-19  
 Normas Técnicas: Portaria Inmetro 302/2021 - NBR NM 300-1:2011 - NBR NM 300-3:2011

Cartório Azevêdo Bastos  
 Fone: 325117  
 Rub: 325117

"Esta autorização está vinculada a um contrato e para o escopo acima citado"

"A validade deste Certificado está atrelada à realização das avaliações de manutenção e tratamento de passíveis não conformidades de acordo com as orientações da SARON previstas no RAC específico. Para verificação da condição atualizada de regularidade deste certificado de Conformidade deve ser consultado o banco de dados de produtos e serviços certificados do Inmetro"

Solicitante: NABRE COMERCIO E INDUSTRIA DE ARTIGOS PLASTICOS - EIRELI  
 CNPJ: 23.232.354/0001-67  
 Endereço: ROD ARAO SAHM, 790, TERRA PRETA, MAIRIPORA, SP, BRASIL, 07.600-000  
 Fabricante: NABRE COMERCIO E INDUSTRIA DE ARTIGOS PLASTICOS - EIRELI  
 Endereço: ROD ARAO SAHM, 790, TERRA PRETA, MAIRIPORA, SP, BRASIL, 07.600-000  
 Data de auditoria: Não aplicável  
 Laboratório: Instituto Lab System Pesquisas Ensalos Número de Acreditação: CRL 0154  
 Relatório de ensaio nº: 13730422 M (Propriedades gerais, mecânicas e físicas) Data de emissão: 04/05/2022  
 Relatório de ensaio nº: 13730422/Q (Migração de certos elementos) Data de emissão: 06/05/2022  
 Concessão: Licença para Uso do Selo de Identificação da Conformidade

Modelo(s) da família:

Marca	Modelo	Pai(s) de Família	Descrição	Código de Barras	Quant.
Nabre	Ref.: 1116 - Casinha Tática	Sim	Mat.: Polietileno - Dim.: 1,56x1,39x1,26 - Fab.: Injeção - Embalagem - Ind.: +24 meses - Rest.: s/r	7899982002620	---
Nabre	Ref.: 1741 - Gran Cozinha Luxo	Não	Mat.: Polietileno - Dim.: 2.600mm x 2.600mm x 1.300mm - Fab.: Injeção - Embalagem - Ind.: +3 anos - Rest.: s/r	7899982004747	---
Nabre	Ref.: 2069 - Casinha para recreação com acessibilidade	Não	Mat.: Polietileno - Dim.: 2.55x2.32x1.82cm - Fab.: Injeção - Embalagem - Ind.: +3 anos - Rest.: s/r	7899982006239	---

Revisão	Data	Motivo
1	08/06/22	Inclusão do modelo: 7899982006239

---fim---

*Sarah Petroni*  
 Sarah Petroni  
 Executiva Sênior



"Certificado de Conformidade válido somente acompanhado das páginas de 01 a 01"

Avenida dos Expedicionários, 1056 - Sala 22 - Vila Flora Regina  
 Arujá - SP - 07400-490 - Telefone: +55 (011) 4651.4586  
 Home: [www.saroncertificacoes.com.br](http://www.saroncertificacoes.com.br)

Página 1 de 1



Confira os dados do ato em: <https://selodigital.ljpb.jus.br> ou Consulte o Documento em: <https://azevedobastos.not.br/documento/125362707224113970530>



CARTÓRIO

Autenticação Digital Código: 125362707224113970530-5  
 Data: 27/07/2022 18:16:09  
 Valor Total do Ato: R\$ 5,02  
 Selo Digital Tipo Normal C: ANH51140-6T2F;



CNS: 06.870-0

Cartório Azevêdo Bastos  
 Av. Presidente Epitácio Pessoa - 1400  
 Torre, João Pessoa - PB  
 (83) 3244-5404 - [cartorio@azevedobastos.not.br](mailto:cartorio@azevedobastos.not.br)  
<https://azevedobastos.not.br>

Luan Santos Florencio da Silva  
 Escrevente

TJPB



O presente documento digital foi conferido com o original e assinado digitalmente por LUAN SANTOS FLORENCIO DA SILVA, em quinta-feira, 28 de julho de 2022 08:23:52 GMT-03:00, CNS: 06.870-0 Cartório Azevêdo Bastos - 1º Ofício de Registro Civil das Pessoas Naturais e de Interdições e Tutel/PB, nos termos da medida provisória N. 2.200-2 de 24 de agosto de 2001. Sua autenticidade deverá ser confirmada no endereço eletrônico [www.cenad.org.br/autenticidade](http://www.cenad.org.br/autenticidade). O presente documento digital pode ser convertido em papel por meio de autenticação no Tabelionato de Notas. Provimto nº 100/2020 CNJ - artigo 24



002167

Certificado nº: 00806/21-1 Processo nº: 00806/21 Data de emissão: 11/05/2022  
 Escopo: Brinquedos Valido até: 11/05/2027  
 Família: 1 Nome Família: Brinquedos para a primeira idade para atividade sensório-motor - Polietileno  
 Modelo de certificação: 2 Lote/LI./ D.L.: Não aplicável Contrato nº: 00128-19  
 Normas Técnicas: Portaria Inmetro 302/2021 - NBR NM 300-1:2011 - NBR NM 300-3:2011

Folha: 25  
Rubricado

"Esta autorização está vinculada a um contrato e para o escopo acima citado"

"A validade deste Certificado está atrelada à realização das avaliações de manutenção e tratamento de possíveis não conformidades de acordo com as orientações da SARON previstas no RAC específico. Para verificação da condição atualizada de regularidade deste certificado de Conformidade deve ser consultado o banco de dados de produtos e serviços certificados do Inmetro"

Solicitante: NABRE COMERCIO E INDUSTRIA DE ARTIGOS PLASTICOS - EIRELI  
 CNPJ: 23.232.354/0001-67  
 Endereço: ROD ARAO SAHM, 790, TERRA PRETA, MAIRIPORA, SP, BRASIL, 07.600-000  
 Fabricante: NABRE COMERCIO E INDUSTRIA DE ARTIGOS PLASTICOS - EIRELI  
 Endereço: ROD ARAO SAHM, 790, TERRA PRETA, MAIRIPORA, SP, BRASIL, 07.600-000  
 Data de auditoria: Não aplicável  
 Laboratório: Instituto Lab System Pesquisas Ensaios Número de Acreditação: CRL 0154  
 Relatório de ensaio nº: 13650422 M (Propriedades gerais, mecânicas e físicas) Data de emissão: 04/05/2022  
 Relatório de ensaio nº: 13650422/Q (Migração de certos elementos) Data de emissão: 02/05/2022  
 Concessão: Licença para Uso do Selo de Identificação da Conformidade

Modelo(s) da família:

Marca	Modelo	Pai(s) de Família	Descrição	Código de Barras	Quant.
Nabre	Ref.: 199 - Gangorra Cavalinho	Não	Mat.: Polietileno - Dim.: 0,90x0,28x0,48cm - Fab.: Injeção - Embalagem - Ind.: +24 meses - Rest.: s/r	7899982002064	---
Nabre	Ref.: 204 - Gangorra Minhoca	Não	Mat.: Polietileno - Dim.: 0,82x0,28x0,55cm - Fab.: Injeção - Embalagem - Ind.: +24 meses - Rest.: s/r	7899982002071	---
Nabre	Ref.: 205 - Gangorra Moto	Não	Mat.: Polietileno - Dim.: 0,81x0,24x0,40cm - Fab.: Injeção - Embalagem - Ind.: +24 meses - Rest.: s/r	7899982002088	---
Nabre	Ref.: 206 - Gangorra Peixinho	Não	Mat.: Polietileno - Dim.: 0,97x0,30x0,90cm - Fab.: Injeção - Embalagem - Ind.: +24 meses - Rest.: s/r	7899982002095	---
Nabre	Ref.: 651 - Gangorra Dog	Não	Mat.: Polietileno - Dim.: 0,47x0,80x0,32cm - Fab.: Injeção - Embalagem - Ind.: +24 meses - Rest.: s/r	7899982002101	---
Nabre	Ref.: 656 - Gangorra Big Moto	Não	Mat.: Polietileno - Dim.: 0,49x1,16x0,28cm - Fab.: Injeção - Embalagem - Ind.: +24 meses - Rest.: s/r	7899982002118	---
Nabre	Ref.: 663 - Gangorra Galinha Dupla	Não	Mat.: Polietileno - Dim.: 0,47x0,81x0,28cm - Fab.: Injeção - Embalagem - Ind.: +24 meses - Rest.: s/r	7899982002125	---
Nabre	Ref.: 203 - Gangorra Jacaré	Não	Mat.: Polietileno - Dim.: 1,10x0,42x0,48cm - Fab.: Injeção - Embalagem - Ind.: +24 meses - Rest.: s/r	7899982002132	---
Nabre	Ref.: 201 - Gangorra Crocodilo Junior	Não	Mat.: Polietileno - Dim.: 1,14x0,46x0,40cm - Fab.: Injeção - Embalagem - Ind.: +24 meses - Rest.: s/r	7899982002149	---
Nabre	Ref.: 202 - Gangorra Dino	Não	Mat.: Polietileno - Dim.: 1,54x0,39x0,47cm - Fab.: Injeção - Embalagem - Ind.: +24 meses - Rest.: s/r	7899982002156	---
Nabre	Ref.: 200 - Gangorra Crocodilo	Sim	Mat.: Polietileno - Dim.: 1,36x0,37x0,40cm - Fab.: Injeção - Embalagem - Ind.: +24 meses - Rest.: s/r	7899982002163	---
Nabre	Ref.: 320 - Mesa e Gangorra Viking	Não	Mat.: Polietileno - Dim.: 1,93x0,85x0,70cm - Fab.: Injeção - Embalagem - Ind.: +24 meses - Rest.: s/r	7899982002170	---



"Certificado de Conformidade válido somente acompanhado das páginas de 01 a 02"

Avenida dos Expedicionários, 1056 - Sala 22 - Vila Flor Regina  
 Arujá - SP - 07400-490 - Telefone: +55 (011) 4651.4586  
 Home: [www.saroncertificacoes.com.br](http://www.saroncertificacoes.com.br)

Página 1 de 2



Confira os dados do ato em: <https://selodigital.tjpb.jus.br> ou Consulte o Documento em: <https://azevedobastos.not.br/documento/125362707224113970530>



CARTÓRIO

Autenticação Digital Código: 125362707224113970530-6  
 Data: 27/07/2022 18:16:09  
 Valor Total do Ato: R\$ 5,02  
 Selo Digital Tipo Normal C: ANH51141-EDQC;



CNS: 06.970-0

Cartório Azevedo Bastos  
 Av. Presidente Epitácio Pessoa - 1400  
 Torre, João Pessoa - PB  
 (83) 3244-5404 - cartorio@azevedobastos.not.br  
<https://azevedobastos.not.br>

Luan Santos Florencio da Silva  
 Escrevente

T-IPB



O presente documento digital foi conferido com o original e assinado digitalmente por LUAN SANTOS FLORENCIO DA SILVA, em quinta-feira, 28 de julho de 2022 08:23:52 GMT-03:00, CNS: 06.970-0 - Cartório Azevedo Bastos - 1º Ofício de Registro Civil das Pessoas Naturais e de Interdições e Tutel/PB, nos termos da medida provisória N. 2.200-2 de 24 de agosto de 2001. Sua autenticidade deverá ser confirmada no endereço eletrônico [www.cenad.org.br/autenticidade](http://www.cenad.org.br/autenticidade). O presente documento digital pode ser convertido em papel por meio de autenticação no Tabelionato de Notas. Provedor n° 100/2020 CNJ - artigo 22.

002168

Certificado nº: 00806/21-1 Processo nº: 00806/21 Data de emissão: 11/05/2022  
 Escopo: Brinquedos Valido até: 11/05/2027  
 Família: 1 Nome Família: Brinquedos para a primeira idade para atividade sensorio-motor - Polietileno  
 Modelo de certificação: 2 Lote/L.I./ D.I.: Não aplicável Contrato nº: 00128-19  
 Normas Técnicas: Portaria Inmetro 302/2021 - NBR NM 300-1:2011 - NBR NM 300-3:2011

Folha: 2519  
Rub: \_\_\_\_\_

"Esta autorização está vinculada a um contrato e para o escopo acima citado"

"A validade deste Certificado está atrelada à realização das avaliações de manutenção e tratamento de possíveis não conformidades de acordo com as orientações da SARON previstas no RAC específico. Para verificação da condição atualizada de regularidade deste certificado de Conformidade deve ser consultado o banco de dados de produtos e serviços certificados do Inmetro"

Modelo(s) da família:

Marca	Modelo	Pai(s) de Família	Descrição	Código de Barras	Quant.
Nobre	Ref.: 81 - Baú Urso	Não	Mat.: Polietileno - Dim.: 0,73x0,53x0,45cm - Fab.: Injeção - Embalagem - Ind.: +24 meses - Rest.: s/r	7899982002279	---

Revisão	Data	Motivo
0	---	---

-----Fim-----

  
 Sarah Petroni  
 Executiva Sênior



O presente documento digital foi conferido com o original e assinado digitalmente por LUAN SANTOS FLORENCIO DA SILVA, em quinta-feira, 28 de julho de 2022 08:23:52 GMT-03:00. [CNS] 06.870-0 - Cartório Azevêdo Bastos - 1º Ofício de Registro Civil das Pessoas Naturais e de Interdições e Tutel/PB, nos termos da medida provisória N. 2.200-2 de 24 de agosto de 2001. Sua autenticidade deverá ser confirmada no endereço eletrônico www.cenad.org.br/autenticidade. O presente documento digital pode ser convertido em papel por meio de autenticação no Tabelionato de Notas. Provimto nº 100/2020 CNJ - artigo 22.



"Certificado de Conformidade válido somente acompanhado das páginas de 01 a 02"

Avenida dos Expedicionários, 1056 - Sala 22 - Vila Flora Regina  
 Arujá - SP - 07400-490 - Telefone: +55 (011) 4651.4586  
 Home: [www.saroncertificacoes.com.br](http://www.saroncertificacoes.com.br)

Página 2 de 2



Confira os dados do ato em: <https://selodigital.tjpb.jus.br> ou Consulte o Documento em: <https://azevedobastos.not.br/documento/125362707224113970530-7>



CARTÓRIO

Autenticação Digital Código: 125362707224113970530-7  
 Data: 27/07/2022 18:16:10  
 Valor Total do Ato: R\$ 5,02  
 Selo Digital Tipo Normal C: ANH51142-FNCS;



CNS: 06.870-0

**Cartório Azevêdo Bastos**  
 Av. Presidente Epitácio Pessoa - 1400  
 Torre, João Pessoa - PB  
 (83) 3244-5404 - [cartorio@azevedobastos.not.br](mailto:cartorio@azevedobastos.not.br)  
<https://azevedobastos.not.br>

Luan Santos Florencio da Silva  
 Escrivante

TJPB





002163

Certificado nº: 00806/21-4 Processo nº: 00806/21 Data de emissão: 11/05/2022  
 Escopo: Brinquedos Valido até: 11/05/2027  
 Família: 4 Nome Família: Brinquedos para atividades intelectuais - Polietileno  
 Modelo de certificação: 2 Lote/LJ./ D.I.: Não aplicável Contrato nº: 00188-19  
 Normas Técnicas: Portaria Inmetro 302/2021 - NBR NM 300-1:2011 - NBR NM 300-3:2011

Folha: 2520  
 Rib: \_\_\_\_\_

"Esta autorização está vinculada a um contrato e para o escopo acima citado"

"A validade deste Certificado está atrelada à realização das avaliações de manutenção e tratamento de possíveis não conformidades de acordo com as orientações da SARON previstas no RAC específico. Para verificação da condição atualizada de regularidade deste certificado de Conformidade deve ser consultado o banco de dados de produtos e serviços certificados do Inmetro"

Solicitante: NABRE COMERCIO E INDUSTRIA DE ARTIGOS PLASTICOS - EIRELI  
 CNPJ: 23.232.354/0001-67  
 Endereço: ROD ARAO SAHM, 790, TERRA PRETA, MAIRIPORA, SP, BRASIL, 07.600-000  
 Fabricante: NABRE COMERCIO E INDUSTRIA DE ARTIGOS PLASTICOS - EIRELI  
 Endereço: ROD ARAO SAHM, 790, TERRA PRETA, MAIRIPORA, SP, BRASIL, 07.600-000  
 Data de auditoria: Não aplicável  
 Laboratório: Instituto Lab System Pesquisas Ensaios Número de Acreditação: CRI 0154  
 Relatório de ensaio nº: 13670422 - 13680422 - 13690422 M (Propriedades gerais, mecânicas e físicas) Data de emissão: 04/05/2022  
 Relatório de ensaio nº: 13670422 - 13680422 - 13690422/Q (Migração de certos elementos) Data de emissão: 06/05/2022  
 Concessão: Licença para Uso do Selo de Identificação da Conformidade

Modelo(s) da família:

Marca	Modelo	País de Família	Descrição	Código de Barras	Quant.
Nabre	Ref.: 256 - Maxi Pinos	Não	Mat.: Polietileno - Dim.: 470x270x240mm - Fab.: Injeção - Embalagem - Ind.: +3 anos - Rest.: 0-3	7899982002668	---
Nabre	Ref.: 750 - Multi Encaixes	Sim	Mat.: Polietileno - Dim.: 470x270x240mm - Fab.: Injeção - Embalagem - Ind.: +3 anos - Rest.: 0-3	7899982002675	---
Nabre	Ref.: 1072 - Monta Monta 3D	Não	Mat.: Polietileno - Dim.: 470x270x240mm - Fab.: Injeção - Embalagem - Ind.: +3 anos - Rest.: 0-3	7899982002682	---
Nabre	Ref.: 251 - Forma Kids	Não	Mat.: Polietileno - Dim.: 470x270x240mm - Fab.: Injeção - Embalagem - Ind.: +3 anos - Rest.: 0-3	7899982002699	---
Nabre	Ref.: 235 - Big Lig	Não	Mat.: Polietileno - Dim.: 470x270x240mm - Fab.: Injeção - Embalagem - Ind.: +3 anos - Rest.: 0-3	7899982002705	---
Nabre	Ref.: 265 - Plugando Lig Gigante	Não	Mat.: Polietileno - Dim.: 470x270x240mm - Fab.: Injeção - Embalagem - Ind.: +3 anos - Rest.: 0-3	7899982002712	---
Nabre	Ref.: 259 - Multi Blocos	Não	Mat.: Polietileno - Dim.: 470x270x240mm - Fab.: Injeção - Embalagem - Ind.: +3 anos - Rest.: 0-3	7899982002729	---
Nabre	Ref.: 646 - Click Gire	Não	Mat.: Polietileno - Dim.: 470x270x240mm - Fab.: Injeção - Embalagem - Ind.: +3 anos - Rest.: 0-3	7899982002736	---
Nabre	Ref.: 252 - Lig Barras	Não	Mat.: Polietileno - Dim.: 470x270x240mm - Fab.: Injeção - Embalagem - Ind.: +3 anos - Rest.: 0-3	7899982002743	---
Nabre	Ref.: 273 - Trevinhos	Não	Mat.: Polietileno - Dim.: 470x270x240mm - Fab.: Injeção - Embalagem - Ind.: +3 anos - Rest.: 0-3	7899982002750	---
Nabre	Ref.: 242 - Corrente Didáticos	Não	Mat.: Polietileno - Dim.: 470x270x240mm - Fab.: Injeção - Embalagem - Ind.: +3 anos - Rest.: 0-3	7899982002767	---
Nabre	Ref.: 253 - Lig Tubos	Não	Mat.: Polietileno - Dim.: 470x270x240mm - Fab.: Injeção - Embalagem - Ind.: +3 anos - Rest.: 0-3	7899982002774	---

"Certificado de Conformidade válido somente acompanhado das páginas de 01 a 02"



Avenida dos Expedicionários, 1056 - Sala 22 - Vila Flora Regina  
 Arujá - SP - 07400-490 - Telefone: +55 (011) 4651.4586  
 Home: [www.saroncertificacoes.com.br](http://www.saroncertificacoes.com.br)

Página 1 de 2



Confira os dados do ato em: <https://selodigital.tjpb.jus.br> ou Consulte o Documento em: <https://azevedobastos.net.br/documento/125362707224113970530>



**CARTÓRIO** Autenticação Digital Código: 125362707224113970530-8  
 Data: 27/07/2022 18:16:10  
 Valor Total do Ato: R\$ 5,02  
 Selo Digital Tipo Normal C: ANH51143-2C2N;



**Cartório Azevêdo Bastos**  
 Av. Presidente Epitácio Pessoa - 1400  
 Torre, João Pessoa - PB  
 (83) 3244-5404 - [cartorio@azevedobastos.net.br](mailto:cartorio@azevedobastos.net.br)  
<https://azevedobastos.net.br>

Luan Santos Florencio da Silva  
 Escrevente

TJPB



O presente documento digital foi conferido com o original e assinado digitalmente por LUAN SANTOS FLORENCIO DA SILVA, em quinta-feira, 28 de julho de 2022 08:23:52 GMT-03:00, CN: 06.870.0 - Cartório Azevêdo Bastos - 1º Ofício de Registro Civil das Pessoas Naturais e de Interdições e Tutel/PB, nos termos da medida provisória N. 2.200-2 de 24 de agosto de 2001. Sua autenticidade deverá ser confirmada no endereço eletrônico [www.cenad.org.br/autenticidade](http://www.cenad.org.br/autenticidade). O presente documento digital pode ser convertido em papel por meio de autenticação no Tabelionato de Notas. Provento nº 100/2020 CNJ - artigo 22.

002170

Certificado nº: **00806/21-4** Processo nº: **00806/21** Data de emissão: **11/05/2022**

Escopo: **Brinquedos** Valido até: **11/05/2027**

Família: **4** Nome Família: **Brinquedos para atividades intelectuais - Polietileno**

Modelo de certificação: **2** Lote/LI./ D.I.: **Não aplicável** Contrato nº: **00128-19**

Normas Técnicas: **Portaria Inmetro 302/2021 - NBR NM 300-1:2011 - NBR NM 300-3:2011**

"Esta autorização está vinculada a um contrato e para o escopo acima citado"

"A validade deste Certificado está atrelada à realização das avaliações de manutenção e tratamento de possíveis não conformidades de acordo com as orientações do SARON previstos no RAC específico. Para verificação da condição atualizada de regularidade deste certificado de Conformidade deve ser consultado o banco de dados de produtos e serviços certificados do Inmetro"

Modelo(s) da família:

Marca	Modelo	Pai(s) de família	Descrição	Código de Barras	Quant.
Nabre	Ref.: 258 - Montá Tudo	Não	Mat.: Polietileno - Dim.: 470x270x240mm - Fab.: Injeção - Embalagem - Ind.: +3 anos - Rest.: 0-3	7899982002781	---
Nabre	Ref.: 250 - Estrela Feliz I	Não	Mat.: Polietileno - Dim.: 470x270x240mm - Fab.: Injeção - Embalagem - Ind.: +3 anos - Rest.: 0-3	7899982002798	---
Nabre	Ref.: 661 - Estrela Feliz II	Não	Mat.: Polietileno - Dim.: 470x270x240mm - Fab.: Injeção - Embalagem - Ind.: +3 anos - Rest.: 0-3	7899982002804	---
Nabre	Ref.: 267 - Polbol	Não	Mat.: Polietileno - Dim.: 470x270x240mm - Fab.: Injeção - Embalagem - Ind.: +3 anos - Rest.: 0-3	7899982002811	---
Nabre	Ref.: 1707 - Contelner Pedagógico Blocos de Montar	Não	Mat.: Polietileno - Dim.: 915x 405x1.000mm - Fab.: Injeção - Embalagem - Ind.: +3 anos - Rest.: 0-3	7899982004884	---
Nabre	Ref.: 1406 - City Blocks 1.000 Peças	Sim	Mat.: Polietileno - Dim.: 450 mm x largura de 270mm x 1.170 mm - Fab.: Injeção - Embalagem - Ind.: +3 anos - Rest.: 0-3	7899982004914	---
Nabre	Ref.: 1636 - Kit Gruda Blocks 100 Peças	Não	Mat.: Polietileno - Dim.: 80x80x80cm - Fab.: Injeção - Embalagem - Ind.: +3 anos - Rest.: 0-3	7899982004938	---
Nabre	Ref.: 2030 - Kit Speed Tandy 500 Peças	Não	Mat.: Polietileno - Dim.: 80x80x80cm - Fab.: Injeção - Embalagem - Ind.: +3 anos - Rest.: 0-3	7899982004945	---
Nabre	Ref.: 1743 - Kit Engrena Blocks	Não	Mat.: Polietileno - Dim.: 50x60x60cm - Fab.: Injeção - Embalagem - Ind.: +3 anos - Rest.: 0-3	7899982004921	---

Revisão	Data	Motivo
1	08/04/22	Inclusão ds modelos: 7899982004938, 7899982004945 e 7899982004921

-----Fim-----



ANDERSON  
TEIXEIRA:68390  
122634

Assinado de forma digital por ANDERSON  
TEIXEIRA:68390122634  
Dados: 2022.07.27 17:09:32 -03'00'

"Certificado de Conformidade válido somente acompanhado das páginas de 01 a 02"

Avenida dos Expedicionários, 1056 - Sala 22 - Vila Flora Regina  
Arujá - SP - 07400-490 - Telefone: +55 (011) 4651-4586  
Home: [www.saroncertificacoes.com.br](http://www.saroncertificacoes.com.br)

Página 2 de 2

Confira os dados do ato em: <https://selodigital.tjpb.jus.br> ou Consulte o Documento em: <https://azevedobastos.not.br/documento/125362707224113970530>



**CARTÓRIO**  
Autenticação Digital Código: 125362707224113970530-9  
Data: 27/07/2022 18:16:10  
Valor Total do Ato: R\$ 5,02  
Selo Digital Tipo Normal C: ANH51144-D0FJ;



**Cartório Azevêdo Bastos**  
Av. Presidente Epitácio Pessoa - 1400  
Torre, João Pessoa - PB  
(83) 3244-5404 - [cartorio@azevedobastos.not.br](mailto:cartorio@azevedobastos.not.br)  
<https://azevedobastos.not.br>

Luan Santos Florencio da Silva  
Escrivente



O presente documento digital foi conferido com o original e assinado digitalmente por LUAN SANTOS FLORENCIO DA SILVA, em quinta-feira, 28 de julho de 2022 08:23:52 GMT-03:00, CNS: 06870-0 - Cartório Azevêdo Bastos - 1º Ofício de Registro Civil das Pessoas Naturais e de Interdições e Tutel/PB, nos termos da medida provisória N. 2.200-2 de 24 de agosto de 2001. Sua autenticidade deverá ser confirmada no endereço eletrônico [www.cenad.org.br/autenticidade](http://www.cenad.org.br/autenticidade). O presente documento digital pode ser convertido em papel por meio de autenticação no Tabelionato de Notas. Provimto nº 100/2020 CNJ - art. 22.



ANDERSON  
TEIXEIRA:683  
90122634

Assinado de forma  
digital por ANDERSON  
TEIXEIRA:68390122634  
Dados: 2022.07.27  
17:08:03 -03'00'



Folha: 2522  
Rubrica: 002171

XAVIER CONFECÇÕES INDÚSTRIA E COMÉRCIO LTDA - ME. CNPJ: 09 304 773/0001-36.

**FICHA TÉCNICA DO COLCHÃO CERTIFICADO REGISTRO INMETRO.  
DESCRIÇÃO E CARACTERÍSTICA DO PRODUTO**

**ESPECIFICAÇÃO, FICHA TÉCNICA COLCHÃO DE BERÇO.**

**MARCA: XAVIER COLCHÕES.**

**MODELO: IRIS**

Colchão e Colchonete infantil FNDE Modelo: IRIS repouso medidas, (LxCxA)0,60x130x0,10cm, 0,70x130x10cm, 0,70x130x0,12cm, espuma flexível 100% poliuretano de alta densidade D18 kg/m<sup>3</sup> Certificado Registro Inmetro, atende requisitos exigidos pela Anvisa, revestimento impermeável Composição: de filme de PVC (polímeros vinílico cloretados) acoplado com tela 100% poliéster de alta tenacidade. Espessura mínima: 0,30 a 0,35 micras. Gramatura mínima: 0,300 a 0,350 gr/m<sup>2</sup>, possui Proteção antiácario antialérgico antifungo, antimofa costuras interna reforçada, sem viés aparente, de fácil higienização, etiqueta com logotipo do programa de avaliação da conformidade contendo lote, dados do fabricante, data de fabricação, marca d'água Xavier Colchões impressa no revestimento para garantir a qualidade do produto evitando falsificação da marca. Garantia 12 meses contra defeito de fabricação após a emissão da nota.



09.304.773/0001-36  
Xavier Confeccões Industria e Comercio LTDA  
Rua: Vicente de Paulo Rogério, 301  
Monte Carlo - CEP: 33.172-010  
SANTA LUZIA - MG



**Instituto Falcão Bauer da Qualidade**  
Certificado de Conformidade  
Certificate of Conformity  
Colchões e Colchonetes de Espuma Flexível de Poliuretano

Nº 07624-01/2019

Emissão / Issue:  
21/08/2019

Revisão / Review: 00

Validade / Validity:  
20/08/2022

Solicitante / Requester:

XAVIER CONFECÇÕES INDÚSTRIAS E COMÉRCIO LTDA -  
ME  
CNPJ 09 304 773/0001-36  
R. Vicente de Paulo Rogério, 301 - Monte Carlo  
CEP: 33.172-010 - Santa Luzia - MG - Brasil

FORNECEDOR: CONSORCIOS HC CNPJ: 43.983.448/0001-85.  
No. 036/2021 - REGIME DIFERENCIADO CONTRATAÇÃO (RDC) POR REGISTRO DE  
PREÇOS Nº 002/2021.  
VALIDADE DESTES CERTIFICADO 30 DIAS.  
Santa Luzia 26/07/2022

XAVIER CONFECÇÕES INDÚSTRIA E COMÉRCIO LTDA - ME. ÚNICO FABRICANTE AUTORIZADO DA MARCA XAVIER COLCHÕES®.  
Rua Vicente de Paulo Rogério 301, Monte Carlo - Santa Luzia, MG CEP 33172-010 / CNPJ: 09 304 773/0001-36  
Telefax: 31 3493-2632 31 3493 3124 - E-mail: [xavierconfecoesbh@hotmail.com](mailto:xavierconfecoesbh@hotmail.com) - [vendas@xaviercolchoes.com.br](mailto: vendas@xaviercolchoes.com.br)  
[www.xaviercolchoes.com.br](http://www.xaviercolchoes.com.br) / Santa Luzia. 26.07.2022 / Agradecemos a preferência.

Confira os dados do ato em: <https://selodigital.tjpb.jus.br> ou Consulte o Documento em: <https://azevedobastos.not.br/documento/12536270722019690004>



CARTÓRIO

Autenticação Digital Código: 12536270722019690004-1  
Data: 27/07/2022 18:16:06  
Valor Total do Ato: R\$ 5,02  
Selo Digital Tipo Normal C: ANH51135-9KKN;



**Cartório Azevêdo Bastos**  
Av. Presidente Epitácio Pessoa - 1400  
Torre, João Pessoa - PB  
(83) 3244-5404 - [cartorio@azevedobastos.not.br](mailto:cartorio@azevedobastos.not.br)  
<https://azevedobastos.not.br>

Luan Santos Florencio da Silva  
Escrevente

TJPB



O presente documento digital foi conferido com o original e assinado digitalmente por LUAN SANTOS FLORENCIO DA SILVA, em quinta-feira, 28 de julho de 2022 08:23:52 GMT-03:00, CNPJ: 09.304.773-0 - Cartório Azevêdo Bastos - 1º Ofício de Registro Civil das Pessoas Naturais e de Interdições e Tutelas, nos termos da medida provisória N. 2.200-2 de 24 de agosto de 2001. Sua autenticidade deverá ser confirmada no endereço eletrônico [www.cenad.org.br/autenticidade](http://www.cenad.org.br/autenticidade). O presente documento digital pode ser convertido em papel por meio de autenticação no Tabelionato de Notas. Provedor nº 100/2020 CNJ - artigo 22.



002177  
Folha: 2523  
Rub: \_\_\_\_\_



AO CIMAMS  
EDITAL RDC INTEGRADO Nº 001/2021  
SISTEMA DE REGISTRO DE PREÇOS (RP).

DECLARAÇÃO DO FABRICANTE

A empresa HOME OFFICE MÓVEIS LTDA, inscrita no CNPJ sob o nº 66.455.593/0001-99, sediada à Rua Sandra Barros Amorim, 195 – Novo Letícia, Belo Horizonte/MG; por intermédio do seu representante legal, neste ato representada por seu sócio administrativo Sr. PIERRE AIRAM CARVALHO OLIVEIRA, portador da Carteira de Identidade n. MG 13.349.911 e do CPF n. 066.483.006-47; declara para os devidos fins, como fabricante dos produtos ofertados, que autoriza a comercialização dos produtos pela empresa ATC BUSINESS COMERCIO E REPRESENTAÇÃO EIRELI, cadastrada no CNPJ nº 15.495.400/0001-92, e que o prazo de garantia será de no mínimo 05 (cinco) anos, contra eventuais defeitos de fabricação.

Belo Horizonte/MG, 21 de Janeiro de 2021.

 AMARAL

Pierre Airam Carvalho Oliveira  
CPF: 066.483.006-47  
Sócio (a)/Diretor(a)



HomeOffice Móveis Ltda  
Rua Sandra Barros Amorim, 195, Cep. 31640-000  
Novo Letícia, Belo Horizonte, Minas Gerais, Brasil

CNPJ: 66.455.593/0001-99 | Inscrição Estadual: 057.841.514.0079  
Fátima  
Fone: (31) 3455-1775  
R. Santa Rosa, 445, Cep. 31275-260  
São Luiz, Belo Horizonte, Minas Gerais, Brasil

ShowRoom  
Fone: 31 5287-1712  
R. Santa Rosa, 445, Cep. 31275-260  
São Luiz, Belo Horizonte, Minas Gerais, Brasil

Confira os dados do ato em: <https://selodigital.ljpb.jus.br> ou Consulte o Documento em: <https://azevedobastos.not.br/documento/125362901213770164852>



**CARTÓRIO**  
Autenticação Digital Código: 125362901213770164852-1  
Data: 29/01/2021 16:25:23  
Valor Total do Ato: R\$ 4,66  
Selo Digital Tipo Normal C: ALC54567-YKBZ;



**Cartório Azevedo Bastos**  
Av. Presidente Epitácio Pessoa - 1145  
Bairro dos Estados, João Pessoa - PB  
(83) 3244-5404 - cartorio@azevedobastos.not.br  
<https://azevedobastos.not.br>

Váber Azevedo de M. Cavalcanti  
Titular



O presente documento digital foi conferido com o original e assinado digitalmente por MARCELO TIMOTEO DE OLIVEIRA, em sexta-feira, 29 de janeiro de 2021 16:29:44 GMT-03:00, CNS: 06.870-0 - 1º OFÍCIO DE REGISTRO CIVIL DAS PESSOAS NATURAIS E TABELIONATO DE NOTAS/PB, nos termos da medida provisória N. 2.200-2 de 24 de agosto de 2001. Sua autenticidade deverá ser confirmada no endereço eletrônico [www.cenad.org.br/autenticidade](http://www.cenad.org.br/autenticidade). O presente documento digital pode ser convertido em papel por meio de autenticação no Tabelionato de Notas. Proveniente nº 100/2020 CNJ - artigo 22.

REGISTRO Nº  
**1341463**  
2º Ofício de Registro de Títulos e Docs.-BH

Folha: **2524**  
Rub: **002173**

2º RTD - 2º Ofício de Registro de Títulos e Documentos  
Praça Guarára, 197 - (31) 3224-1784 - BH/MG - CEP 30160-103  
2º RTD - BH - Sinônimo de Eficiência e Qualidade  
Visite o Portal Site: [www.rtdbh.com.br](http://www.rtdbh.com.br)

Certifico que o presente documento apresentado hoje, neste  
2º RTD - BH foi protocolado, registrado e digitalizado  
sob o nº **1341463 - Lv.: B**  
O referido é verdade. Dou fé  
Belo Horizonte, 22 de Janeiro de 2021

JOSETELLIO SENE DO AMARAL - OFICIAL | JUCIANE DE OLIVEIRA UCHOA DO AMARAL - OF. SUBSTITUTA  
SOPHIA DE ANDRADE MARIANO ASSIS DOS REIS - PARALELA MP E ASSOCIADOS | ANTONIO MATEUS DO CARVALHO - FERNANDA BORGES

PODER JUDICIÁRIO - TJMG - CORREGEDORIA-GERAL DE JUSTIÇA  
2º Ofício de Registro de Títulos e Documentos - BH - MG

NÚMERO DE CONSULTA: **EH4V52683**  
CÓDIGO DE SEGURANÇA: 1217 0129 3128 3558

Quantidade de atos praticado(s): 003  
Empl. R\$ 5610 - TFCU R\$ 14,68 - Res. R\$ 337  
Valor Final R\$ 7878 - ISSQN: R\$ 2,91

Cod. Ab: R318 1752/2117555048

Consulte e valide este Selo no site: <https://selo.digital.tjpb.br>



Confira os dados do ato em: <https://selodigital.tjpb.jus.br> ou Consulte o Documento em: <https://azevedobastos.not.br/documento/125362901213770164852>



**CARTÓRIO**  
Autenticação Digital Código: 125362901213770164852-2  
Data: 29/01/2021 16:25:24  
Valor Total do Ato: R\$ 4,66  
Selo Digital Tipo Normal C: ALC54568-QZQA;



**Cartório Azevêdo Bastos**  
Av. Presidente Epitácio Pessoa - 1145  
Bairro dos Estados, João Pessoa - PB  
(83) 3244-5404 - [cartorio@azevedobastos.not.br](mailto:cartorio@azevedobastos.not.br)  
<https://azevedobastos.not.br>

CNPJ: 06.870-0

Váber Azevêdo de M. Cavalcanti  
Titular

TJPB



O presente documento digital foi conferido com o original e assinado digitalmente por MARCELO TIMOTEO DE OLIVEIRA, em sexta-feira, 29 de janeiro de 2021 16:29:44 GMT-03:00, CNS: 06.870-0 - 1º OFÍCIO DE REGISTRO CIVIL DAS PESSOAS NATURAIS E TABELIONATO DE NOTAS/PB, nos termos da medida provisória N. 2.200-2 de 24 de agosto de 2001. Sua autenticidade deverá ser confirmada no endereço eletrônico [www.cenad.org.br/autenticidade](http://www.cenad.org.br/autenticidade). O presente documento digital pode ser convertido em papel por meio de autenticação no Tabelionato de Notas. Provimto nº 100/2020 CNJ - artigo 22.





Estado de Rondônia  
 Prefeitura de Ji-Paraná  
 Secretaria Municipal da Educação  
 Gabinete da Secretaria



002174

Folha: 2525  
 Rub: OFÍCIO DE

Ji-Paraná, 23 de setembro de 2020.

**ATESTADO DE ENTREGA**

A Prefeitura Municipal de Ji-Paraná, atesta para os devidos fins que a empresa ATC Business Representação Comercial Eireli, inscrita no CNPJ 15.495.400/0001-92, com sede no endereço da Rua Pescara, 160, Bandeirantes, Belo Horizonte -MG, forneceu os seguintes itens, de forma satisfatória, não existindo em nossos registros até a presente data, fatos que desabonem sua conduta e responsabilidade com as obrigações assumidas.

DESCRIÇÃO	QTDE
Conjunto para professor	06
Conjunto para educação infantil	276
Conjunto refeitório	27
Conjunto aluno juvenil	70
Conjunto aluno infantil	46
Armário 2 portas	124
Arquivo	29
Suporte CPU	20
Estante	22
Divisórias Piso teto / mista e Porta	42

Para qualquer necessidade de contato, disponibilizamos o endereço eletrônico [supecom@ji-parana.ro.gov.br](mailto:supecom@ji-parana.ro.gov.br) e, ainda, o(s) telefone(s): (69) 99286-4148/(69) 3416-4137 e (69) 3416-4193, falar com Agnaldo D. de J. Martins.

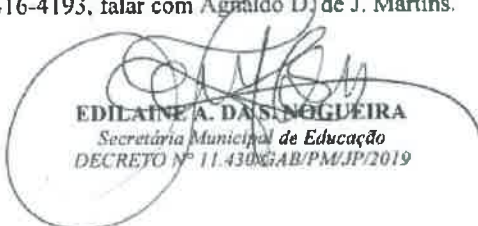
  
**EDILAINE A. DAS NEVES**  
 Secretária Municipal de Educação  
 DECRETO Nº 11.430/GAB/PM/JP/2019

A

Confira os dados do ato em: <https://selodigital.tjpb.jus.br> ou Consulte o Documento em: <https://azevedobastos.not.br/documento/125362601219081632711>



CARTÓRIO

**Autenticação Digital Código: 125362601219081632711-1**  
 Data: 26/01/2021 12:50:48  
 Valor Total do Ato: R\$ 4,66  
 Selo Digital Tipo Normal C: ALC45876-UKG1;



CNPJ: 06.870-0

**Cartório Azevedo Bastos**  
 Av. Presidente Epitácio Pessoa - 1145  
 Bairro dos Estados, João Pessoa - PB  
 (83) 3244-5404 - [cartorio@azevedobastos.not.br](mailto:cartorio@azevedobastos.not.br)  
<https://azevedobastos.not.br>



Váber Azevedo de M. Cavalcanti  
 Titular

TJPB



O presente documento digital foi conferido com o original e assinado digitalmente por MARCELO TIMOTEO DE OLIVEIRA, em terça-feira, 26 de janeiro de 2021 12:52:32 GMT-03:00, CNS: 06.870-0 - OFÍCIO DE REGISTRO CIVIL DAS PESSOAS NATURAIS E TABELIONATO DE NOTAS/PB, nos termos da medida provisória N. 2.200-2 de 24 de agosto de 2001. Sua autenticidade deverá ser confirmada no endereço eletrônico [www.cenad.org.br/autenticidade](http://www.cenad.org.br/autenticidade). O presente documento digital pode ser convertido em papel por meio de autenticação no Tabelaionato de Notas. Provisimento nº 100/2020 CNJ - artigo 22.





Igreja Batista  
**Getsêmani**  
Belo Horizonte

002175

Folha: 2525  
Rub: \_\_\_\_\_

### ATESTADO DE CAPACIDADE TECNICA

A Igreja Batista Getsemani, inscrita no CNPJ nº 18.720.235/0001-13, situada na Rua Cassiano Campolina, 360, Dona Clara- Belo Horizonte -MG, atesta para os devidos fins que a empresa ATC Business Representação Comercial Eireli, inscrita no CNPJ 15.495.400/0001-92, com sede no endereço da Rua Pescara, 160, Bandeirantes, Belo Horizonte -MG, forneceu os seguintes itens para essa Igreja e suas missões (filiais), de forma satisfatória, não existindo em nossos registros até a presente data, fatos que desabonem sua conduta e responsabilidade com as obrigações assumidas.

DESCRIÇÃO	QTDE
VENTILADOR PAREDE	26
VENTILADOR TETO	40
MESA DE REUNIÃO	06
MESA EXECUTIVA L	24
DIVISÓRIA SUSPensa	10
CADEIRA EXECUTIVA GIRATÓRIA	84
CADEIRA EXECUTIVA FIXA	20
SOFÁ	06
CADEIRA SOBRE LONGARINA	300
CADEIRA EMPILHÁVEL	800
DIVISÓRIAS PISO TETO e PORTA	34
GAVETEIRO VOLANTE	24
ARQUIVO	40
ARMÁRIO	30

Sem mais.

Belo Horizonte, 25 de setembro de 2020

*Cleber Agapito*  
Pastor Responsável Cleber Agapito

**Igreja Batista Getsemani**

**CNPJ: 18.720.235/0001-13**

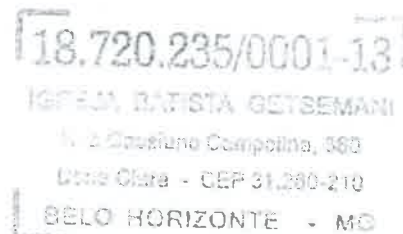

Igreja Batista Getsemani, CNPJ nº 18.720.235/0001-13

Rua Cassiano Campolina, 360 - Dona Clara- Belo Horizonte/MG

Confira os dados do ato em: <https://selodigital.tjpb.jus.br> ou Consulte o Documento em: <https://azevedobastos.not.br/documento/125362601218329933272>



CARTÓRIO

Autenticação Digital Código: 125362601218329933272-1  
Data: 26/01/2021 12:50:47  
Valor Total do Ato: R\$ 4,66  
Selo Digital Tipo Normal C: ALC45875-J0B5;



CNPJ: 06.870-0

**Cartório Azevedo Bastos**  
Av. Presidente Epitácio Pessoa - 1145  
Bairro dos Estados, João Pessoa - PB  
(83) 3244-5404 - cartorio@azevedobastos.not.br  
<https://azevedobastos.not.br>

Válber Azevedo de M. Cavalcanti  
Títular

TJPB



O presente documento digital foi conferido com o original e assinado digitalmente por MARCELO TIMOTEO DE OLIVEIRA, em terça-feira, 26 de janeiro de 2021 12:52:32 GMT-03:00, CNS: 06.870-0 - 1/OFÍCIO DE REGISTRO CIVIL DAS PESSOAS NATURAIS E TABELIONATO DE NOTAS/PB, nos termos da medida provisória N. 2.200-2 de 24 de agosto de 2001. Sua autenticidade deverá ser confirmada no endereço eletrônico [www.cenad.org.br/autenticidade](http://www.cenad.org.br/autenticidade). O presente documento digital pode ser convertido em papel por meio de autenticação no Tabelionato de Notas. Provisamento nº 100/2020 CNJ - artigo 22.



Folha: 2577  
 Rub: \_\_\_\_\_

São Francisco, 14 de outubro de 2020.

**ATESTADO DE ENTREGA**

A Prefeitura Municipal de São Francisco, atesta para os devidos fins que a empresa ATC Business Representação Comercial Eireli, inscrita no CNPJ 15.495.400/0001-92, com sede no endereço da Rua Pescara, 160, Bandeirantes, Belo Horizonte -MG, forneceu os seguintes itens, de forma satisfatória, não existindo em nossos registros até a presente data, fatos que desabonem sua conduta e responsabilidade com as obrigações assumidas.

DESCRIÇÃO	QTDE
POLTRONA EXECUTIVA	45
POLTRONA DIRETOR	10
MESA EXECUTIVA	12
GAVETEIRO	12
DIVISÓRIA SUSPENSA	08
ARMÁRIO MDF	48
SOFÁ	8
DIVISÓRIAS PISO TETO e PORTA	39
CONJUNTO ESCOLAR MESA E CADEIRA	200
CONJUNTO COLETIVO INFANTIL	120
CONJUNTO PROFESSOR	138

Atenciosamente,

  
**Evanielso Apafecido Carneiro**  
 Prefeito Municipal



**CARTÓRIO**

**Autenticação Digital Código: 125362601213178370389-1**  
**Data: 26/01/2021 12:50:46**  
**Valor Total do Ato: R\$ 4,66**  
**Selo Digital Tipo Normal C: ALC45874-0AP0;**



CNPJ: 06.870-0

**Cartório Azevêdo Bastos**  
 Av. Presidente Epitácio Pessoa - 1145  
 Bairro dos Estados, João Pessoa - PB  
 (83) 3244-5404 - cartorio@azevedobastos.not.br  
<https://azevedobastos.not.br>

  
 Váber Azevêdo de M. Cavalcanti  
 Titular

**TJPB**





002177

Folha: 2528  
Rub: \_\_\_\_\_**Prefeitura Municipal de Cabo Frio****Declaração**

Prefeitura de Cabo Frio, CNPJ: 28.549.483/0001-05, Praça Tiradentes, SN, Centro, Cabo Frio – RJ, declara para os devidos fins que a empresa, declara para os devidos fins que a empresa, ATC BUSINESS COMERCIO E REPRESENTAÇÃO EIRELE, inscrita no CNPJ 15.495.400/0001-92 forneceu os seguintes itens para essa instituição de forma satisfatória, não existindo em nossos registros até a presente data, fatos que desabonem sua conduta e responsabilidade com as obrigações assumidas.

PRODUTO	QUANTIDADE
CONJUNTO ESCOLAR ADULTO	3000
CONJUNTO ESCOLAR JUVENIL	1000
CONJUNTO PROFESSOR	250
ARMARIO AÇO 02 PORTAS PROFESSOR	100
LONGARINA 03 LUGARES	100
ESTANTE FACE SIMPLES	250
QUADRO BRANCO LISO 120CMX200 CM	50
QUADRO BRANCO LISO 120CM X 300 CM	80

Sem mais,

Atenciosamente,

Cabo Frio, 15 de Novembro de 2020

**Iran Eduardo de Carvalho**  
Secretário Municipal de Educação

Iran Eduardo de Carvalho  
Sec. Mun. de Educação - Cabo Frio  
Secretaria Municipal de Educação - 2020  
Cabo Frio - RJ  
comunicacao@seceducacao.cabofrio.rj.gov.br



**CARTÓRIO** Autenticação Digital Código: 125362312203003996717-1  
Data: 23/12/2020 17:05:03  
Valor Total do Ato: R\$ 4,56  
Seio Digital Tipo Normal C: AKX60694-2PQZ;



CNPJ: 06.870-0

**Cartório Azevêdo Bastos**  
Av. Presidente Epitácio Pessoa - 1145  
Baixo dos Estados, João Pessoa - PB  
(83) 3244-5404 - cartorio@azevedobastos.net.br  
<https://azevedobastos.net.br>

Beir Válber Azevêdo de Miranda Cavalcanti  
Titular

TJPB



002178

**Declaração**

Prefeitura Municipal de Imperatriz MA, CNPJ 06.158.455/0001-16, Rua Rui Barbosa, 201 Centro - Imperatriz-MA, declara para os devidos fins que a empresa, declara para os devidos fins que a empresa, **ATC BUSINESS COMERCIO E REPRESENTAÇÃO EIRELE, inscrita no CNPJ 15.495.400/0001-92** forneceu os seguintes itens para essa instituição de forma satisfatória, não existindo em nossos registros até a presente data, fatos que desabonem sua conduta e responsabilidade com as obrigações assumidas.

PRODUTO	QUANTIDADE
CONJUNTO INFANTIL COMPOSTO DE 6 MESAS, 6 CADEIRAS E 1 MESA CENTRAL	840
CONJUNTO REFEITÓRIO COM 10 LUGARES. COMPOSTO DE MESA E 10 CADEIRAS TAMANHO INFANTIL	30
CONJUNTO JUVENIL COM PRANCHETA FRONTAL	8
CONJUNTO REFEITÓRIO COM 10 LUGARES. COMPOSTO DE MESA E 10 CADEIRAS TAMANHO JUVENIL.	20
LONGARINA 3 LUGARES ENCOSTO E ASSENTO ESTOFADO	200
ESTANTE FACE DUPLA	48
GANGORRA	75
ESCORREGADOR PEQUENO	70
GIRA GIRA 4 LUGARES	30
TEATRO DE FANTOCHES	24
KIT FANTOCHÃO DE LUXO 1 FAMILIA	24
CONJUNTO QUEBRA CABEÇAS	16
TATAME	30
ESCORREGADOR GRANDE	14
TÚNEL LÚDICO	7
BALANÇO 4 LUGARES	5
CAMA EMPILHÁVEL	6
KIT ENXOVAL INFANTIL (JOGO DE LENÇOL 3 PÇS +TRAVESSEIRO E EDREDON)	3
QUADRO BRANCO LINE 120 x 200CM	14
QUADRO BRANCO LISO 120 x 300CM	20
FOGÃO DE ALTA POTÊNCIA 04 QUEIMADORES COM FORNO A GÁS	10
TV SMART 50 POLEGADAS	3
PROJETOR MULTIMIDIA	3
AR CONDICIONADO 9.000 BTU'S	5
AR CONDICIONADO 12.000 BTU'S	14
AR CONDICIONADO 18.000 BTU'S	20
AR CONDICIONADO 24.000 BTU'S	32
MAQUINA DE LAVAR ROUPA	125

Sem mais,

Atenciosamente,

Betim, 15 de Novembro de 2020



**CARTÓRIO** Autenticação Digital Código: 125362312200266745656-1  
Data: 23/12/2020 16:51:09  
Valor Total do Ato: R\$ 4,56  
Selo Digital Tipo Normal C: AKX60692-QRU3;



CNPJ: 06.670-0

**Cartório Azevêdo Bastos**  
Av. Presidente Epitácio Pessoa - 1145  
Bairro dos Estados, João Pessoa - PB  
(83) 3244-5404 - cartorio@azevedobastos.net.br  
<https://azevedobastos.net.br>

Bel. Válber Azevêdo de Miranda Cavalcanti  
Titular

TJPB







**Município de Patos de Minas**  
**Secretaria Municipal de Administração**

Folha: 2530  
Rub: \_\_\_\_\_

002173

**Declaração**

Município de Patos de Minas, CNPJ: 18.602.011/0001-07, Rua Doutor Jose Olympio de Mello, 151 Eldorado Patos de Minas - MG, declara para os devidos fins que a empresa, declara para os devidos fins que a empresa, **ATC BUSINESS COMERCIO E REPRESENTAÇÃO EIRELE, inscrita no CNPJ 15.495.400/0001-92** forneceu os seguintes itens para essa instituição de forma satisfatória, não existindo em nossos registros até a presente data, fatos que desabonem sua conduta e responsabilidade com as obrigações assumidas.

PRODUTO	QUANTIDADE
CASINHA PARA RECREAÇÃO	1000
FOGAO DE ALTA POTÊNCIA COM FORNO A GÁS	250
MAQUINA DE LAVAR	01
AR CONDICIONADO 30.000 BTUS	2
QUADRO BRANCO	10
TV LED	10
FREEZER HORIZONTAL 2 PORTAS	06
FREEZER VERTICAL	06
GELADEIRA	06
LIQUIDIFICADOR	20
PROJETOR MULTIMÍDIA	100
IMPRESSORA	10
ARMARIO ALTO	30
ARMARIO BAIXO	20
MESA DE REUNIAO	02
MESA DE ESCRITORIO	20
CADEIRA FIXA	30
CADEIRA GIRATORIA	20
LONGARINA	06

Atenciosamente,

Patos de Minas, 30 de Outubro de 2020

  
**Fabiana Ferreira dos Santos**  
Secretária Municipal de Educação

Telefone: (34)3822-9601

Endereço: Rua Doutor José Olympio de Mello, 151 – Bairro Eldorado – Patos de Minas/MG –  
CEP: 38700-900

e-mail: [administracao@patosdeminas.mg.gov.br](mailto:administracao@patosdeminas.mg.gov.br)



**CARTÓRIO**  
Autenticação Digital Código: 125362312209127679812-1  
Data: 23/12/2020 15:55:00  
Valor Total do Ato: R\$ 4,56  
Selo Digital Tipo Normal C: AKX60534-IPRL;



**Cartório Azevêdo Bastos**  
Av. Presidente Epitácio Pessoa - 1145  
Bairro dos Estados, João Pessoa - PB  
(83) 3244-5404 - [cartorio@azevedobastos.net.br](mailto:cartorio@azevedobastos.net.br)  
<https://azevedobastos.net.br>

  
Bel. Valber Azevêdo Miranda Cavalcanti  
Titular

TJPB





Folha: 2531  
Rub:

002180

PREFEITURA MUNICIPAL DE VITÓRIA  
Secretaria de Educação

**Declaração**

Município de Vitória, CNPJ: 27.142.058/0001-26, Av. Marechal Mascarenhas de Moraes, 1927, Bento Ferreira, Vitoris, ES, declara para os devidos fins que a empresa, declara para os devidos fins que a empresa, **ATC BUSINESS COMERCIO E REPRESENTAÇÃO EIRELE, inscrita no CNPJ 15.495.400/0001-92** forneceu os seguintes itens para essa instituição de forma satisfatória, não existindo em nossos registros até a presente data, fatos que desabonem sua conduta e responsabilidade com as obrigações assumidas.

PRODUTO	QUANTIDADE
CONJUNTO REFEITORIO 10 LUGARES ADULTO	400
CONJUNTO EDUCAÇÃO INFANTIL 04 LUGARES	150
ESTANTE FACE SIMPELS	100
ESTANTE FACE DUPLA	300
ARMÁRIO BAIXO	30
ARMÁRIO ALTO	40
CADEIRA GIRATÓRIA	100
MESA DE TRABALHO	30
ARMARIO AÇO 02 PORTAS PROFESSOR	1000
FREZER HORIZONTAL 02 PORTAS 414 LTS	5
FREZER VERTICAL 01 PORTA 246 LTS	2
TV SMART 50 POLEGADAS	100
PROJETOR MULTIMIDIA	50
CARRINHO COLETOR LIXO	200
LIXEIRA COM PEDAL 50 LTS	500

Vitória, 15 de Novembro de 2020

Atenciosamente,  
Adriana Sperandio

ADRIANA  
SPERANDIO:84096012734

Assinado digitalmente por  
ADRIANA  
SPERANDIO:84096012734  
Data: 2020.12.07 11:57:13  
-0300

Secretária Municipal de Educação



CARTÓRIO Autenticação Digital Código: 125362312205897187866-1  
Data: 23/12/2020 15:54:55  
Valor Total do Ato: R\$ 4,56  
Selo Digital Tipo Normal C: AKX60528-78Z8;



CNPJ: 06.878-0

Cartório Azevêdo Bastos  
Av. Presidente Epitácio Pessoa - 1145  
Bairro dos Estado, João Pessoa - PB  
(83) 3244-5404 - cartorio@azevedobastos.not.br  
<https://azevedobastos.not.br>

Bel. Valber Azevedo da Miranda Cavalcanti  
Titular

TJPB



Folha: 2532  
Rub:

Declaração

Prefeitura Municipal de Ouro Preto, CNPJ: 18.295.295/0001-36, Praça Barão do Rio Branco, 12, Pilar - Ouro Preto - MG, declara para os devidos fins que a empresa, declara para os devidos fins que a empresa, **ATC BUSINESS COMERCIO E REPRESENTAÇÃO EIRELE, inscrita no CNPJ 15.495.400/0001-92** forneceu os seguintes itens para essa instituição de forma satisfatória, não existindo em nossos registros até a presente data, fatos que desabonem sua conduta e responsabilidade com as obrigações assumidas.

PRODUTO	QUANTIDADE
CONJUNTO PROFESSOR	150
CONJUNTO INFANTIL COMPOSTO DE 6 MESAS, 6 CADEIRAS E 1 MESA CENTRAL	90
CONJUNTO RETANGULAR INFANTIL	1000
CONJUNTO REFEITÓRIO COM 10 LUGARES. COMPOSTO DE MESA E 10 CADEIRAS TAMANHO INFANTIL	30
CONJUNTO RETANGULAR JUVENIL	1000
CONJUNTO REFEITÓRIO COM 10 LUGARES. COMPOSTO DE MESA E 10 CADEIRAS TAMANHO JUVENIL.	20
JOGOS PEDAGÓGICOS	100
ARMÁRIO DE AÇO 2 PORTAS (ARMARIO PROFESSOR)	40
GANGORRA	104
ESCORREGADOR	70
GIRA GIRA	13
TÚNEL LÚDICO	13
CAMA EMPILHÁVEL	988
QUADRO BRANCO LISO 120 x 300CM	100
BEBEDOURO CONJUGADO INFANTIL	50
FOGÃO DE ALTA POTÊNCIA C/ 04 QUEIMADORES A GÁS	35
GELADEIRA BRANCA DUPLEX 410L	15
TV SMART 50 POLEGADAS	10
PROJETOR MULTIMIDIA	70
CARRINHO COLETOR DE LIXO	50
IMPRESSORA	02

002181

Sem mais,

Atenciosamente,

Ouro Preto, 15 de Novembro de 2020



Rosa Ana Xavier

Secretária Municipal de Educação

Rosa Ana Xavier  
Secretária Municipal de Educação  
Ouro Preto - MG

www.ouropreto.mg.gov.br



CARTÓRIO Autenticação Digital Código: 125362312200332011996-1  
Data: 23/12/2020 15:54:54  
Valor Total do Ato: R\$ 4,56  
Selo Digital Tipo Normal C: AKX60527-77LX;



Cartório Azevedo Bastos  
Av. Presidente Epitácio Pessoa - 1145  
Bairro dos Estados, João Pessoa - PB  
(83) 3244-5404 - cartorio@azevedobastos.net.br  
https://azevedobastos.net.br

Bel. Válber Azevedo da Miranda Cavalcanti  
Titular

TJPB





# PREFEITURA MUNICIPAL DE MANHUAÇU

Folha: 2533  
Rub: \_\_\_\_\_

002182

## Declaração

Município de Manhuaçu, CNPJ : 18.385.088/0001-72, Praça Cinco de Novembro, 381 – Centro, Manhuaçu – MG, declara para os devidos fins que a empresa, declara para os devidos fins que a empresa, **ATC BUSINESS COMERCIO E REPRESENTAÇÃO EIRELE, inscrita no CNPJ 15.495.400/0001-92** forneceu os seguintes itens para essa instituição de forma satisfatória, não existindo em nossos registros até a presente data, fatos que desabonem sua conduta e responsabilidade com as obrigações assumidas.

PRODUTO	QUANTIDADE
CONJUNTO PARA EDUCAÇÃO INFANTIL 04 LUGARES	222
CONJUNTO RETANGULAR JUVENIL	130
GANGORRA	72
ESCORREGADOR	18
BANDINHA	18
BALANÇO 04 LUGARES	18
TEATRO FANTOCHES	18
KIT FANTOCHAO	18
COLCHAO P/ BEÇO DESIDADE 18	158
BERÇO	158
CAMA EMPILHAVEL	703
FOGAO ALTA POTENCIA 04 QUEIMADORES FORNO A GAS	01
GELADEIRA BRANCA DUPLEX 410 L	7
LIXEIRA INOX 30 LTS COM PEDAL	54

Sem mais,

Atenciosamente,

Manhuaçu, 15 de Novembro de 2020

Prefeitura de Manhuaçu (MG), Praça 05 de Novembro, 381, centro, CEP 36.900-091  
Telefone: (33) 3339-2728



**CARTÓRIO**  
Autenticação Digital Código: 125362312205654374692-1  
Data: 23/12/2020 15:54:52  
Valor Total do Ato: R\$ 4,56  
Selo Digital Tipo Normal C: AKX60525-GRYI;



CNPJ: 06.876-0

**Cartório Azevêdo Bastos**  
Av. Presidente Epitácio Pessoa - 1145  
Bairro dos Estado, João Pessoa - PB  
(83) 3244-5404 - cartorio@azevedobastos.net.br  
<https://azevedobastos.net.br>

Bel Váber Azevêdo Miranda Cavalcanti  
Titular

TJPB







**ESTADO DO MARANHÃO  
PREFEITURA MUNICIPAL DE IMPERATRIZ  
SECRETARIA MUNICIPAL DE EDUCAÇÃO**

Folha: 2534  
Rub: \_\_\_\_\_

002183

**Declaração**

Prefeitura Municipal de Imperatriz MA, CNPJ 06.158.455/0001-16, Rua Rui Barbosa, 201 Centro - Imperatriz-MA, declara para os devidos fins que a empresa, declara para os devidos fins que a empresa, **ATC BUSINESS COMERCIO E REPRESENTAÇÃO EIRELE, inscrita no CNPJ 15.495.400/0001-92** forneceu os seguintes itens para essa instituição de forma satisfatória, não existindo em nossos registros até a presente data, fatos que desabonem sua conduta e responsabilidade com as obrigações assumidas.

PRODUTO	QUANTIDADE
CONJUNTO ESCOLAR ADULTO	2500
CONJUNTO ESCOLAR JUVENIL	2000
CONJUNTO REFEITORIO 10 LUGARES ADULTO	200
CONJUNTO REFEITORIO 10 LUGARES TAM JUNVENIL	150
MESA PARA COMPUTADOR	200
ESTANTE FACE DUPLA	150

Imperatriz, 12 de Novembro de 2020

Atenciosamente,

**José Antônio Silva Pereira**  
**Secretário Municipal de Educação**

1/2

Rua Urbano Santos, nº 1657 – Juçara, Imperatriz – MA – CEP 65.900-505  
<http://www.imperatriz.ma.gov.br> - E-mail: [semedimperatriz@gmail.com](mailto:semedimperatriz@gmail.com)



**CARTÓRIO**  
Autenticação Digital Código: 125362312203270017172-1  
Data: 23/12/2020 15:53:12  
Valor Total do Ato: R\$ 4,56  
Selo Digital Tipo Normal C: AKX60523-UT3S;



**Cartório Azevêdo Bastos**  
Av. Presidente Epitácio Pessoa - 1145  
Baixo dos Estado, João Pessoa - PB  
(83) 3244-5404 - [cartorio@azevedobastos.net.br](mailto:cartorio@azevedobastos.net.br)  
<https://azevedobastos.net.br>

Bel. Válber Azevêdo de Miranda Cavalcanti  
Titular

TJPB



Documento Autenticado Digitalmente de acordo com os artigos 1º, 3º e 7º inc. V 8º, 41 e 52 da Lei Federal 8.935/1994 e Art. 6º inc. XII da Lei Estadual 8.721/2008 autêntico a presente imagem digitalizada, reprodução fiel do documento apresentado e conferido neste ato. O referido é verdade. Dou fé. .... Confirma os dados do ato em: <https://selodigital.tjpb.jus.br> ou Consulte o Documento em: <https://azevedobastos.net.br/documento/125362312203270017172>



PREFEITURA DE  
**GUARAPARI**  
ESPÍRITO SANTO

Folha: 2535  
Rub: \_\_\_\_\_

002184

Declaração

Município de Guarapari, CNPJ 27.165.190/0001-53, Rua Alencar Moraes Resende, 100 Jardim Boa Vista – Guarapari - ES, declara para os devidos fins que a empresa, declara para os devidos fins que a empresa, **ATC BUSINESS COMERCIO E REPRESENTAÇÃO EIRELE, inscrita no CNPJ 15.495.400/0001-92** forneceu os seguintes itens para essa instituição de forma satisfatória, não existindo em nossos registros até a presente data, fatos que desabonem sua conduta e responsabilidade com as obrigações assumidas.

PRODUTO	QUANTIDADE
GANGORRA	84
ESCORREGADOR	30
GIRA GIRA 04 LUGARES	30
CASINHA INFANTIL	20
PAYGRAUD	30
TUNEL LUDICO	20
BALANÇO	30
COLCHÃO P/ BEÇO DESIDADE 18	21
MESA PARA CADEIRANTE	30

Sem mais,

Atenciosamente,

Guarapari, 17 de Outubro de 2020

  
SÔNIA MERIGUETE

Secretária Municipal da Educação

Endereço: Rua Alencar Moraes de Resende, nº 100 - Jardim Boa Vista 29.217-900 - Guarapari - ES  
Telefone(s): (27) 3361-8200



**CARTÓRIO**  
Autenticação Digital Código: 125362312200573945553-1  
Data: 23/12/2020 15:53:11  
Valor Total do Ato: R\$ 4,56  
Selo Digital Tipo Normal C: AKX60522-JJN1;



**Cartório Azevêdo Bastos**  
Av. Presidente Epitácio Pessoa - 1145  
Bairro dos Estados, João Pessoa - PB  
(83) 3244-5404 - cartorio@azevedobastos.not.br  
<https://azevedobastos.not.br>

  
Bel. Válber Azevêdo de Miranda Cavalcanti  
Titular

TJPB





# PREFEITURA MUNICIPAL DE FEIRA DE SANTANA

002185

## Declaração

Prefeitura Municipal de Feira Santana, CNPJ 14.043.574/0001-51, Av. Senhor dos Passos, 980, Centro - Feira Santana - BA, declara para os devidos fins que a empresa, declara para os devidos fins que a empresa, **ATC BUSINESS COMERCIO E REPRESENTAÇÃO EIRELE, inscrita no CNPJ 15.495.400/0001-92** forneceu os seguintes itens para essa instituição de forma satisfatória, não existindo em nossos registros até a presente data, fatos que desabonem sua conduta e responsabilidade com as obrigações assumidas.

PRODUTO	QUANTIDADE
GANGORRA	800
ESCORREGADOR	100
GIRA GIRA 04 LUGARES	100
CASINHA INFANTIL	100
TATAME	5000
JOGOS PEDAGOGICOS	200
PAYGROUND	250
CASINHA RECREAÇÃO	50
FOGÃO ALTA POTENCIA 04 QUEIMADORES GAS	100
FOGÃO ALTA POTENICA 04 QUEIMADORES FORNO GAS	150
GELADEIRA BRANCA DUPLEX 410 LTS	150
LIQUIDIFICADOR	100
TV SMART 50 POLEGADAS	150

Sem mais,

Atenciosamente,

Feira Santana, 15 de Novembro de 2020

**Justiniano Oliveira França**

**Secretário Municipal de Educação**

0



**CARTÓRIO**  
Autenticação Digital Código: 125362312209037218264-1  
Data: 23/12/2020 15:53:10  
Valor Total do Ato: R\$ 4,56  
Selo Digital Tipo Normal C: AKX60521-EC78;



**Cartório Azevedo Bastos**  
Av. Presidente Epitácio Pessoa - 1145  
Bairro dos Estados, João Pessoa - PB  
(83) 3244-5404 - cartorio@azevedobastos.net.br  
<https://azevedobastos.net.br>

Bel. Válber Azevedo Miranda Cavalcanti  
Titular

TJPB



Documento Autenticado Digitalmente de acordo com os artigos 1º, 3º e 7º inc. V 8º, 41 e 52 da Lei Federal 8.935/1994 e Art. 6 inc. XII da Lei Estadual 8.721/2008 autêntico a presente imagem digitalizada, reprodução fiel do documento apresentado e conferido neste ato. O referido é verdade. Dou fé. .... Confirma os dados do ato em: <https://selodigital.tjpb.jus.br> ou Consulte o Documento em: <https://azevedobastos.net.br/documento/125362312209037218264>



PREFEITURA DE  
**BETIM**  
CIDADE DO BEM

Declaração

002186

Prefeitura Municipal de Betim, CNPJ 18.715.391/0001-96, Rua Pará de Minas, 640, Brasília - Betim-MG, declara para os devidos fins que a empresa, declara para os devidos fins que a empresa, **ATC BUSINESS COMERCIO E REPRESENTAÇÃO EIRELE, inscrita no CNPJ 15.495.400/0001-92** forneceu os seguintes itens para essa instituição de forma satisfatória, não existindo em nossos registros até a presente data, fatos que desabonem sua conduta e responsabilidade com as obrigações assumidas.

PRODUTO	QUANTIDADE
CONJUNTO ESCOLAR ADULTO	5000
CONJUNTO ESCOLAR JUVENIL	4000
CONJUNTO ESCOLAR INFANTIL	2051
CONJUNTO PROFESSOR	500
ARAMARIO 02 PORTAS PROFESSOR	995
ARMARIO 04 PORTAS GUARDA VOLUME	517
GANGORRA	260
ESCORREGADOR	200
BANDINHA	180
KIT FOTOCHAO DE LUXO	180
TATAME	4000
QUADRO BRANCO LISO 120CMX200CM	486
LIQUIDIFICADOR	324
LIXEIRA COM PEDAL 50 LTS	1000

Sem mais,

Atenciosamente,

Betim, 15 de Dezembro de 2020

  
Marilene Silva Santana Pimenta  
Secretária Municipal de Educação

 PREFEITURA DE BETIM  
 WWW.BETIM.MG.GOV.BR



**CARTÓRIO**  
Autenticação Digital Código: 125362312204852351346-1  
Data: 23/12/2020 15:53:03  
Valor Total do Ato: R\$ 4,56  
Selo Digital Tipo Normal C: AKX60514-97TI;



**Cartório Azevêdo Bastos**  
Av. Presidente Epitácio Pessoa - 1145  
Bairro dos Estados, João Pessoa - PB  
(83) 3244-5404 - cartorio@azevedobastos.net.br  
https://azevedobastos.net.br

Bel Válber Azevêdo Miranda Cavalcanti  
Titular

TJPB



Documento Autenticado Digitalmente de acordo com os artigos 1º, 3º e 7º inc. V 8º inc. 41 e 52 da Lei Federal 8.935/1994 e Art. 6º inc. XII da Lei Estadual 8.721/2008 autêntico a presente imagem digitalizada, reprodução fiel do documento apresentado e conferido neste ato. O referido é verdade. Dou fé. \*\*\*\*\* Confira os dados do ato em: https://selodigital.tjpb.jus.br ou Consulte o Documento em: https://azevedobastos.net.br/documento/125362312204852351346



**Declaração**

002187

Prefeitura Municipal de Betim, CNPJ 18.715.391/0001-96, Rua Pará de Minas, 640, Brasileira - Betim-MG, declara para os devidos fins que a empresa, declara para os devidos fins que a empresa, **ATC BUSINESS COMERCIO E REPRESENTAÇÃO EIRELE, inscrita no CNPJ 15.495.400/0001-92** forneceu os seguintes itens para essa instituição de forma satisfatória, não existindo em nossos registros até a presente data, fatos que desabonem sua conduta e responsabilidade com as obrigações assumidas.

PRODUTO	QUANTIDADE
MESA REUNIAO RETANGULAR	04
MESA DE TRABALHO L	16
CADEIRA EXECUTIVA FIXA	200
POLTRONA GIRATORIA	120
CADEIRA EMPILHAVEL	180
GAVETEIRO VOLANTE	16
ARMARIO PASTA SUSPENSA	30
ARQUIVO	64
QUADRO MAGNETICO	12
BEBEDOURO	06
VENTILADOR	22

Sem mais,

Atenciosamente,

Betim, 15 de Dezembro de 2020

  
**Marilene Silva Santana Pimenta**  
Secretária Municipal de Educação



TJPB



# Prefeitura Municipal de RIBEIRÃO DAS NEVES

Folha: 2539  
Rub: \_\_\_\_\_

002183

## Declaração

Município de Ribeirão das Neves, CNPJ: 18.314.609/0001-09, Av. Ary Teixeira da Costa, 1100 Centro - Ribeirão das Neves - MG, declara para os devidos fins que a empresa, declara para os devidos fins que a empresa, **ATC BUSINESS COMERCIO E REPRESENTAÇÃO EIRELE, inscrita no CNPJ 15.495.400/0001-92** forneceu os seguintes itens para essa instituição de forma satisfatória, não existindo em nossos registros até a presente data, fatos que desabonem sua conduta e responsabilidade com as obrigações assumidas.

PRODUTO	QUANTIDADE
ESTANTE FACE DUPLA	100
GANGORRA	125
ESCORREGADOR	775
CASINHA INFANTIL	40
BANDINHA	40
CONJUNTO QUEBRA CABEÇAS	10
BALANÇO	20
QUADRO BRANCO LISO 120 x 300CM	500
FOGAO DE ALTA POTÊNCIA 04 QUEIMADORES COM FORNO A GÁS	300
FREEZER VERTICAL 1 PORTA 246 L	60
AR CONDICIONADO 9.000 BTU'S	15
AR CONDICIONADO 12.000 BTU'S	25
AR CONDICIONADO 18.000 BTU'S	15
AR CONDICIONADO 30.000 BTU'S	50
LIXEIRA INOX 30 LITROS COM PEDAL	60

Sem mais,

Atenciosamente,

Ribeirão das Neves 12 de Dezembro de 2020

**Dolores Kícila Alves Carlos**  
Secretária Municipal de Educação

Secretaria Municipal de Educação - Rua Seicídio Jorge Ricardo, (antiga Rua Principal), nº. 86 - Bairro Santa Paula - Ribeirão das Neves/MG.

(31)3627-6970 - [compras.edu@ribeiraodasneves.mg.gov.br](mailto:compras.edu@ribeiraodasneves.mg.gov.br)



CARTÓRIO

Autenticação Digital Código: 125362312202870502335-1  
Data: 23/12/2020 15:53:01  
Valor Total do Ato: R\$ 4,56  
Selo Digital Tipo Normal C: AKX60512-N7KJ;



CNPJ: 06.870.0

**Cartório Azevêdo Bastos**  
Av. Presidente Epitácio Pessoa - 1145  
Bairro dos Estados, João Pessoa - PB  
(83) 3244-5404 - [cartorio@azevedobastos.net.br](mailto:cartorio@azevedobastos.net.br)  
<https://azevedobastos.net.br>

Bel. Válber Azevêdo de Miranda Cavalcanti  
Titular

TJPB



Documento Autenticado Digitalmente de acordo com os artigos 1º, 3º e 7º inc. V 8º, 41 e 52 da Lei Federal 8.935/1994 e Art. 6º inc. XII da Lei Estadual 8.721/2008 autêntico a presente imagem digitalizada, reprodução fiel do documento apresentado e conferido neste ato. O referido é verdade. Dou fé. Confira os dados do ato em: <https://selodigital.tjpb.jus.br> ou Consulte o Documento em: <https://azevedobastos.net.br/documento/125362312202870502335>



002183

Folha: 2540  
Rub:

## FISPQ - FICHA DE INFORMAÇÕES DE SEGURANÇA DE PRODUTO QUÍMICO

Nome do Produto: CL-IN MEDICAL  
 Data da Revisão: 22.09.2020  
 Revisão: 02  
 FISPQ nº: 0001

## 1. Identificação do produto e da empresa

## Identificador de produto

Nome da substância ou mistura: CL-IN MEDICAL Este produto é uma mistura  
 Forma: Pastilhas  
**Empresa:** ACUAPURA INDÚSTRIA E COMÉRCIO LTDA.  
**Endereço:** Rua Cadete Polônia, nº 566 - Sampaio CEP: 20961050 - Rio de Janeiro/RJ Telefone:  
 (21) 2201-5855 e-mail: acuapura@acuapura.com.br  
**Telefone de emergência:** Centro de Assistência Toxicológica (CEATOX): 0800-148110  
**Principais usos recomendados:** Indicado para a limpeza e desinfecção de ambientes e artigos não-críticos hospitalares e estabelecimentos de saúde em geral.

## 2. Identificação de perigos

## Classificação da Substância ou mistura:

Classificação de acordo com a Norma ABNT NBR 14725-4.

Toxicidade aguda – Oral ..... Categoria 4  
 Toxicidade aguda – Dérmica ..... Categoria 4  
 Toxicidade aguda – Inalação ..... Categoria 4  
 Corrosão/irritação à pele ..... Categoria 2  
 Lesões oculares graves /irritação ocular ..... Categoria 2A  
 Perigoso ao ambiente aquático – Agudo ..... Categoria 1

## Elementos de Rotulagem do GHS, incluindo as frases de precaução:

Pictogramas	
Palavra de advertência	Atenção
Frases de perigo	H302 - Nocivo se ingerido. H410 - Muito tóxico para os organismos aquáticos, com efeitos prolongados
Frases	Prevenção P261 - Evite inalar as poeiras/vapores P264 - Lave as mãos cuidadosamente após o manuseio.



CARTÓRIO

Autenticação Digital Código: 125362312207531675997-1  
 Data: 23/12/2020 15:06:22  
 Valor Total do Ato: R\$ 4,56  
 Selo Digital Tipo Normal C: AKX60353-2BU2;



CNPJ: 06.870-9

**Cartório Azevedo Bastos**  
 Av. Presidente Epitácio Pessoa - 1145  
 Bairro dos Estados, João Pessoa - PB  
 (83) 3244-5404 - cartorio@azevedobastos.net.br  
<https://azevedobastos.net.br>

Bel. Válber Azevedo Miranda Cavalcanti  
 Titular

TJPB



Documento Autenticado Digitalmente de acordo com os artigos 1º, 3º e 7º inc. V 8º, 41 e 52 da Lei Federal 8.935/1994 e Art. 6º inc. XII da Lei Estadual 8.721/2008 autêntico a presente imagem digitalizada, reprodução fiel do documento apresentado e conferido neste O referido é verdade. Dou fé. \*\*\*\*\* Confira os dados do ato em: https://selodigital.tjpb.jus.br ou Consulte o Documento em: https://azevedobastos.net.br/documento/125362312207531675997

Nome do Produto: CL-IN MEDICAL  
 Data da Revisão: 22.09.2020  
 Revisão: 02

FISPQ nº: 0001

	P270 - Não coma, beba ou fume durante a utilização deste produto. P273 - Evite a liberação para o meio ambiente
Resposta à emergência	P370 + P378 - Em caso de incêndio: Para a extinção utilize Água em grandes quantidades (em pequenas quantidades pode piorar o incêndio). P301 + P312 - EM CASO DE INGESTÃO: Caso sinta indisposição, contate um médico. Enxágue a boca. P305 + P351 + P338 - EM CASO DE CONTATO COM OS OLHOS: Enxágue cuidadosamente com água durante vários minutos. No caso de uso de lentes de contato, remova-as, se for fácil. Continue enxaguando. P337 + P313 - Caso a irritação ocular persista: consulte um médico P304 + P340 - EM CASO DE INALAÇÃO: Remova a pessoa para local ventilado e a mantenha em repouso numa posição que não dificulte a respiração P391 - Recolha o material derramado.
Armazenamento	P403 + P233 - Armazene em local bem ventilado. Mantenha o recipiente hermeticamente fechado
Disposição	P501 - Descarte o conteúdo/recipiente em conformidade as legislações vigentes, federal, estadual e municipal

**Outros perigos que não resultam em uma classificação:**

EUH 031 Em contato com ácidos libera gases tóxicos.

**3. Composição e informações sobre os ingredientes**

CL-IN MEDICAL é uma mistura.

**Mistura:** Ingredientes ou impurezas que contribuem para o perigo

Nome químico comum ou nome técnico	No CAS	Faixa de Concentração
DICLOROISOCIANURATO SÓDICO DI-HIDRATADO	51580-86-0	60-70 %

**4. Medidas de Primeiros Socorros**

<b>Inalação:</b>	Remover a pessoa para local arejado. Realizar as manobras de primeiros socorros avaliação ABC (A - Vias Aéreas com controle da coluna cervical; B - Ventilação e C - Circulação) e tratar sintomaticamente. Se respirar com dificuldade, consultar um médico imediatamente. Se não estiver respirando, praticar oxigenação ou respiração artificial.
------------------	--





Nome do Produto: CL-IN MEDICAL  
Data da Revisão: 22.09.2020  
Revisão: 02  
FISPQ n°: 0001

<b>Pele:</b>	Lavar imediatamente a área afetada com água em abundância e sabão. Remover as roupas e sapatos contaminados. Ocorrendo efeitos/sintomas, consultar um médico. Lavar as roupas contaminadas antes de reutilizá-las e descartar os sapatos contaminados.
<b>Olhos:</b>	Lavá-los imediatamente com água em abundância pela maior quantidade de tempo possível. Retire as lentes de contato, quando for o caso. Manter as pálpebras abertas de modo a garantir enxágue adequado dos olhos. Consultar um médico caso se desenvolva irritação.
<b>Ingestão:</b>	Não provocar vômito, entretanto é possível que o mesmo ocorra espontaneamente não devendo ser evitado. Deitar o paciente de lado para evitar que aspire resíduos. Procurar um médico imediatamente levando esta ficha.
<b>Evitar:</b>	Não aplicar respiração boca a boca caso o paciente tenha ingerido o produto. Utilizar um intermediário de reanimação manual.
<b>Notas para o médico:</b>	Não há antídoto específico. O tratamento sintomático deverá compreender medidas de suporte como correção de distúrbios hidroeletrólíticos e metabólicos, além de assistência respiratória. Monitorização das funções hepática e renal deverá ser mantido. Em caso de ingestão recente, procedimentos de esvaziamento gástrico, como lavagem gástrica, poderão ser realizados. Em caso de contato ocular, proceder à lavagem com soro fisiológico e encaminhamento para avaliação oftalmológica.



TJPB



## FISPQ - FICHA DE INFORMAÇÕES DE SEGURANÇA DE PRODUTO QUÍMICO

Nome do Produto: CL-IN MEDICAL  
 Data da Revisão: 22.09.2020  
 Revisão: 02

FISPQ nº: 0001

**5. Medidas de Combate a Incêndio**

<b>Meios de extinção apropriados</b>	Inundação com grande quantidade de água em forma de neblina. Isolar e evacuar a área, manter as pessoas afastadas. Remover o recipiente da área de incêndio se puder ser feito sem risco. Evitar a inalação do material ou combustão dos produtos. Ficar contra o vento e manter uma distância segura. Usar água em forma de neblina para resfriar equipamentos expostos nas proximidades do fogo. NÃO tente selar tambores contaminados
<b>Meios de extinção inadequados</b>	Não use extintores de incêndio ABC. Não utilize produtos químicos extintores tais como: dióxido de carbono, amônia ou agentes halogenados.
<b>Perigos específicos da mistura</b>	Perigo de incêndio insignificante, se aquecido por fonte externa a temperatura acima de 240°C, este produto irá sofrer uma decomposição com a evolução de gases nocivos (cloro), mas sem chama visível. O material molhado pode gerar tricloreto de azoto e risco de explosão.
<b>Proteção da equipe do combate ao incêndio</b>	Equipamento de respiração autônoma e roupas apropriadas para combate a incêndio

**6. Medidas de Controle para Derramamento ou Vazamento**

<b>Precauções pessoais, equipamento de proteção e procedimentos de emergência:</b>	<p><i>Remoção de fontes de ignição:</i> Produto não inflamável. Reações com materiais combustíveis, sais de amônio ou substâncias estranhas podem aumentar o risco de incêndios. Não é combustível, mas acelera a queima de materiais combustíveis. Retirar do local todo material que possa causar princípio de incêndio.</p> <p><i>Prevenção da inalação e do contato com a pele, mucosas e olhos:</i> Não toque nos recipientes danificados ou no material derramado sem o uso de vestimentas</p>
--	--



Nome do Produto: CL-IN MEDICAL  
Data da Revisão: 22.09.2020  
Revisão: 02  
FISPQ nº: 0001

	adequadas. Evite inalação, contato prolongado com a pele ou olhos. Utilize equipamento de proteção individual conforme descrito na seção 8
<b>Precauções para meio ambiente:</b>	Produto tóxico para vida aquática. Evitar a contaminação dos cursos d'água vedando a entrada de galerias de águas pluviais. Evitar que resíduos do produto derramado atinjam cursos d'água e rede de esgotos
<b>Métodos e materiais para a contenção e limpeza:</b>	<p><i>Procedimentos a serem adotados:</i> Afastar os curiosos e sinalizar o perigo para o trânsito. Colete o produto e coloque em recipientes próprios. Não utilizar jato d'água. Coloque o material adsorvido em recipientes apropriados e remova-os para local seguro.</p> <p><i>Piso pavimentado:</i> Recolha o material com auxílio de uma pá e coloque em recipiente fechado e devidamente identificado.</p> <p><i>Solo:</i> retire as camadas de terra contaminada até atingir o solo não contaminado, recolha esse material e coloque em um recipiente fechado e devidamente identificado.</p> <p><i>Corpos d'água:</i> interrompa imediatamente a captação para o consumo humano ou animal, contate o órgão ambiental mais próximo, visto que as medidas a serem adotadas dependem das proporções do acidente, das características do corpo hídrico em questão e da quantidade do produto envolvido.</p> <p><i>Prevenção de perigos secundários:</i> Não descarte diretamente no meio ambiente ou na rede de esgoto</p>

**7. Manuseio e Armazenamento**

<b>Manuseio:</b>	<p><i>Prevenção da exposição do trabalhador:</i> Evite inalação e o contato com a pele, olhos e roupas. Utilize equipamento de proteção individual ao manusear o produto, descritos na seção 8</p> <p>Não comer, beber ou fumar durante o manuseio do produto. Ao abrir a embalagem fazê-lo de modo a evitar derrame.</p>
<b>Precauções e orientações para manuseio seguro:</b>	<p>Manuseie o produto com exaustão local apropriada ou em locais bem arejados. Evite formação de vapores ou névoas. No caso de sintomas de intoxicação, interromper imediatamente o trabalho e proceder conforme descrito no Item 4 desta ficha</p> <p><i>Medidas de higiene:</i> Não coma, beba ou fume durante o manuseio do produto. Lave bem as mãos antes de comer, beber, fumar ou ir ao banheiro. Tomar banho e trocar de roupa imediatamente após o uso do produto. Roupas contaminadas devem ser trocadas e lavadas separadamente antes de sua reutilização. Não manuseie este material perto de alimentos, rações ou água potável.</p>



## FISPQ - FICHA DE INFORMAÇÕES DE SEGURANÇA DE PRODUTO QUÍMICO

Nome do Produto: CL-IN MEDICAL  
 Data da Revisão: 22.09.2020  
 Revisão: 02

FISPQ nº: 0001

<b>Armazenamento:</b>	<p><i>Medidas técnicas apropriadas:</i> Mantenha o produto em sua embalagem original, sempre fechada, evite a exposição à luz, calor e umidade. Armazenar longe de produtos e materiais incompatíveis.</p> <p><i>Medidas técnicas inapropriadas:</i> Temperaturas elevadas. Fontes de ignição. Contato com materiais incompatíveis.</p> <p><i>Produtos e materiais incompatíveis:</i> bases fortes, oxidantes fortes, redutores, ácidos, hipoclorito de cálcio, óxido de prata, percloratos, peróxidos, permanganatos, cloratos, nitratos, solventes e compostos orgânicos, aminas alifáticas e metais alcalinos</p> <p><i>Materiais seguros para embalagens</i></p> <p>Recomendadas: Pote de Plástico (PEAD) contido em caixas de papelão.</p> <p>Empilhamento máximo: 7 caixas.</p> <p>Manter o produto e as eventuais sobras em suas embalagens originais adequadamente fechadas</p>
-----------------------	---

**8. Controle de Exposição e Proteção Individual**

Aviso adicional: Cloro e compostos de cloro podem ser encontrados no espaço vazio das embalagens.

<b>Medidas de controle de engenharia:</b>	Providenciar ventilação adequada. O operador deve sempre utilizar um equipamento para proteção respiratória mesmo quando providenciada uma boa ventilação. Manter as embalagens firmemente fechadas.
<b>Equipamentos de proteção individual:</b>	<p><i>Proteção para os olhos:</i> utilizar óculos de segurança para produtos químicos.</p> <p><i>Proteção para a pele e corpo:</i> utilizar roupas e botas impermeáveis.</p> <p><i>Proteção respiratória:</i> utilizar máscara com filtro combinado.</p> <p><i>Proteção para as mãos:</i> utilizar luvas impermeáveis de borracha</p>





Nome do Produto: CL-IN MEDICAL  
Data da Revisão: 22.09.2020  
Revisão: 02

FISPQ nº: 0001

**9. Propriedades Físicas e Químicas**

Aspecto	Sólido, em forma de pastilhas redondas de cor branca
Odor e limite de odor	Característico de cloro
pH	5,0 – 7,0 (solução a 1%).
Ponto de fusão	230 – 250°C, com decomposição.
Ponto de ebulição inicial e faixa de temperatura de ebulição	Não aplicável (sólido)
Ponto de fulgor	Não aplicável (sólido)
Taxa de evaporação	Não aplicável
Inflamabilidade (sólido; gás)	Não inflamável
Limite inferior/superior de inflamabilidade ou explosividade	Não aplicável
Pressão de vapor	Não aplicável (não volátil)
Densidade de vapor	Não aplicável (não volátil)
Densidade relativa	0,96 a 20°C
Solubilidade (s)	Solúvel em água
Coefficiente de partição – n-octanol / água	Não aplicável
Temperatura de autoignição	Não aplicável
Temperatura de decomposição	225 - 250°C
Viscosidade	Não aplicável

**10. Estabilidade e Reatividade**

<b>Reatividade</b>	Não há dados disponíveis sobre a reatividade do produto. O ingrediente ativo desta preparação é um agente oxidante forte
<b>Estabilidade química</b>	Produto é estável à temperatura ambiente e ao ar, sob condições normais de uso e armazenagem.
<b>Possibilidade de reações perigosas</b>	Não coloque água no recipiente. O produto umedecido gera tricloramina (tricloreto de nitrogênio), com risco de explosão. Evitar o contato com material orgânico facilmente oxidável. O contato com ácidos libera gases tóxicos.
<b>Materiais ou substâncias incompatíveis</b>	Evitar contato com bases fortes, oxidantes fortes, redutores, ácidos, hipoclorito de cálcio, óxido de prata, percloratos, peróxidos, permanganatos, cloratos, nitratos, solventes e compostos orgânicos, amins alifáticas e metais alcalinos
<b>Produtos perigosos de decomposição</b>	Cloro, tricloreto de nitrogênio, óxidos de carbono e cloreto de carbonila e cloreto de cianogênio



Documento Autenticado Digitalmente de acordo com os artigos 1º, 3º e 7º inc. V 8º, 41 e 52 da Lei Federal 8.935/1994 e Art. 6º inc. XII da Lei Estadual 8.721/2008 autêntico a presente imagem digitalizada, reprodução fiel do documento apresentado e conteúdo neste. O referido é verdade. Dou fé. \*\*\*\*\* Confira os dados do ato em: https://selodigital.tjpb.jus.br ou Consulte o Documento em: https://azevedobastos.not.br/documento/125362312207531675997



Folha: 2547  
Rub: \_\_\_\_\_

002196

FISPQ - FICHA DE INFORMAÇÕES DE SEGURANÇA DE PRODUTO QUÍMICO

Nome do Produto: CL-IN MEDICAL  
Data da Revisão: 22.09.2020  
Revisão: 02  
FISPQ nº: 0001

11. Informações Toxicológicas

As informações a seguir referem-se ao Dicloroisocianurato sódico di-hidratado como substância.

Esta preparação contém Dicloroisocianurato sódico di-hidratado a níveis que podem produzir efeitos biológicos.

Este ingrediente é moderadamente tóxico por ingestão. É irritante para os olhos e sistema respiratório. Não existem informações toxicológicas específicas disponíveis para esta preparação.

A faixa de concentração em peso (%p/p) de Dicloroisocianurato sódico di-hidratado nesta preparação: 60- 70%

Toxicidade aguda: oral	DL <sub>50</sub> Oral Rato: 77519 mg/kg
Corrosivo / Irritante a pele	Não Irritante.
Lesões oculares graves / Irritação aos olhos	Não Irritante, conforme diluição de uso.
Sensibilização à pele ou respiratória	Pode provocar irritação grave. Inalação: Quando inalado pode provocar sintomas alérgicos, de asma ou dificuldades respiratórias com falta de ar e cansaço.  Exposição dérmica: Pode provocar reações alérgicas na pele com prurido e dermatose.
Mutagenicidade em células germinativas	Teste de Ames. Negativo. (Merck).
Carcinogenicidade	Não listado como carcinogênico para humanos NTP, IARC ou OSHA.
Toxicidade à reprodução	Estudos não realizados. Não disponível.
Toxicidade para órgãos – alvos específicos – exposição única	Pode provocar irritação das vias respiratórias
Toxicidade para órgãos – alvos específicos – exposição repetida	Não disponível.
Perigo por aspiração	Não disponível. Pode provocar irritação das vias respiratórias

A



CARTÓRIO  
Autenticação Digital Código: 125362312207531675997-8  
Data: 23/12/2020 15:06:23  
Valor Total do Ato: R\$ 4,56  
Selo Digital Tipo Normal C: AKX60360-GZFB;



Cartório Azevedo Bastos  
Av. Presidente Epitácio Pessoa - 1145  
Bairro dos Estados, João Pessoa - PB  
(83) 3244-5404 - cartorio@azevedobastos.net.br  
https://azevedobastos.net.br

Bel. Válber Azevedo Miranda Cavalcanti  
Titular



Documento Autenticado Digitalmente de acordo com os artigos 1º, 3º e 7º inc. V 8º, 41 e 52 da Lei Federal 8.935/1994 e Art. 6º Inc. XII da Lei Estadual 8.721/2008 autenticado a presente imagem digitalizada, reprodução fiel do documento apresentado e conferido pelo sistema de autenticação digital. O referido é verdade. Dou fé. Confira os dados do ato em: https://selodigital.tjpb.jus.br ou Consulte o Documento em: https://azevedobastos.net.br/documento/125362312207531675997



FISPQ - FICHA DE INFORMAÇÕES DE SEGURANÇA DE PRODUTO QUÍMICO

Outros dados toxicológicos	CL-IN MEDICINA	Não classificados ou indisponíveis
Nome do produto		
Data da Revisão	22.08.2020	FISPQ nº: 0001
Referentes aos perigos físicos e à saúde humana	02	

*(Handwritten mark)*

Documento Autenticado Digitalmente de acordo com os artigos 1º, 3º e 7º Inc. V 8º, 41 e 52 da Lei Estadual 8.721/2008 autêntico a presente imagem digitalizada, reprodução fiel do documento apresentado e conferido neste ato. O referido é verdade. Dou fé. .... Confira os dados do ato em: <https://selodigital.tjpb.jus.br> ou Consulte o Documento em: <https://azevedobastos.net.br/documento/125362312207531675997>



**CARTÓRIO**  
Autenticação Digital Código: 125362312207531675997-9  
Data: 23/12/2020 15:06:23  
Valor Total do Ato: R\$ 4,56  
Selo Digital Tipo Normal C: AKX60361-JQG5;



**Cartório Azevedo Bastos**  
Av. Presidente Epitácio Pessoa - 1145  
Bairro dos Estados, João Pessoa - PB  
(83) 3244-5404 - [cartorio@azevedobastos.net.br](mailto:cartorio@azevedobastos.net.br)  
<https://azevedobastos.net.br>

Bel. Váiber Azevedo da Miranda Cavalcanti  
Titular

TJPB



## FISPQ - FICHA DE INFORMAÇÕES DE SEGURANÇA DE PRODUTO QUÍMICO

Nome do Produto: CL-IN MEDICAL  
 Data da Revisão: 14.09.2020  
 Revisão: 02

FISPQ nº: 0001

**12. Informações Ecológicas**

As informações a seguir referem-se ao Dicloroisocianurato sódico di-hidratado como substância.

Esta preparação é suscetível de ser altamente tóxica para a vida aquática. Não está disponível informação ecotoxicológica específica para esta preparação.

A faixa de concentração em peso (%p/p) de Dicloroisocianurato sódico di-hidratado nesta preparação: 65- 75%

<b>Persistência e Degradabilidade</b>	Os materiais utilizados nesta preparação não persistirão no ambiente. O cloro livre disponível a partir de Dicloroisocianurato sódico di-hidratado é rapidamente consumido pela reação com materiais orgânicos e inorgânicos para produzir ion cloreto. Os produtos de degradação estáveis são ion cloreto e ácido cianúrico.  O Dicloroisocianurato sódico di-hidratado está sujeito a hidrólise. O ácido cianúrico produzido pela hidrólise é biodegradável.
<b>Potencial Bioacumulativo</b>	O ácido dicloroisocianúrico hidrolisa na água liberando cloro e ácido cianúrico. Estes produtos não são bioacumuláveis.
<b>Mobilidade no Solo</b>	Esta informação não está disponível.
<b>Outros Efeitos Adversos</b>	Muito tóxico para os organismos aquáticos





Nome do Produto: CL-IN MEDICAL  
Data da Revisão: 14.09.2020  
Revisão: 02  
FISPQ nº: 0001

### 13. Considerações sobre Tratamento e Disposição

<b>Produto</b>	Queimar em um incinerador químico equipado compôs-combustor e purificador de gases, mas tomar precauções adicionais ao colocar esse material em ignição, visto que é altamente inflamável. Propor a entrega de soluções excedentes e não recicláveis a uma empresa idônea de tratamento de resíduos
<b>Restos de produtos</b>	Sobras do produto não devem ser indevidamente descartadas após o seu uso. Manter as eventuais sobras com validade expirada em suas embalagens originais adequadamente fechadas. Destinar conforme o produto
<b>Embalagem usada</b>	Não reutilizar as embalagens vazias; não queime nem enterre as embalagens. Devem ser mantidas fechadas e encaminhadas para serem destruídas conforme o produto

### 14. Informações sobre Transporte

#### Regulamentações nacionais e internacionais

##### Terrestre:

Resolução nº 5232, de 14 de dezembro de 2016 da Agência Nacional de Transportes Terrestres (ANTT), Aprova as Instruções Complementares ao Regulamento do Transporte Terrestre de Produtos Perigosos, e dá outras providências.

Número ONU: 3077.

Nome apropriado para embarque: SUBSTÂNCIA QUE APRESENTA RISCO PARA O MEIO AMBIENTE, SÓLIDA, N.E. (Dicloroisocianurato sódico di-hidratado).

Classe ou subclasse de risco principal: 9

Número de risco: 90 Grupo de embalagem: III

##### Hidroviário:

DPC – Diretoria de Portos e Costas (Transporte em águas brasileiras)

Normas de Autoridade Marítima (NORMAM)

NORMAM 01/DPC: Embarcações Empregadas na Navegação em Mar Aberto

NORMAM 02/DPC: Embarcações Empregadas na Navegação Interior

IMO – "International Maritime Organization" (Organização Marítima Internacional)

International Maritime Dangerous Goods Code (IMDG Code)

Número ONU: 3077.

Nome apropriado para embarque: ENVIRONMENTALLY HAZARDOUS SUBSTANCE, SOLID, N.O.S. (sodium dichloroisocyanurate, dihydrate).

Classe ou subclasse de risco principal: 9

Grupo de embalagem: III EmS: F-A, S-F

Poluente marinho: Sim.





## FISPQ - FICHA DE INFORMAÇÕES DE SEGURANÇA DE PRODUTO QUÍMICO

Folha: 2557  
Rub: \_\_\_\_\_

Nome do Produto: CL-IN MEDICAL  
Data da Revisão: 14.09.2020  
Revisão: 02  
FISPQ nº: 0001

### Aéreo:

ANAC – Agência Nacional de Aviação Civil – Resolução nº129 de 8 de dezembro de 2009  
RBAC N°175 – (REGULAMENTO BRASILEIRO DA AVIAÇÃO CIVIL) – TRANSPORTE DE ARTIGOS PERIGOSOS EM AERONAVES CIVIS.

IS N° 175-001 – INSTRUÇÃO SUPLEMENTAR – IS

ICAO – “International Civil Aviation Organization” (Organização da Aviação Civil Internacional) – Doc 9284-NA/905

IATA – “International Air Transport Association” (Associação Internacional de Transporte Aéreo)  
Dangerous Goods Regulation (DGR)

Número ONU: 3077.

Nome apropriado para embarque: ENVIRONMENTALLY HAZARDOUS SUBSTANCE, SOLID, N.O.S. (sodium dichloroisocyanurate, dihydrate).

Classe ou subclasse de risco principal: 9

Grupo de embalagem: III

Perigoso ao meio ambiente: Sim.

Provisão especial 135 da Resolução nº 5.232; Special Provision 135 – IMDG code, 2016; Special Provision A28 – IATA, 2018; O sal de sódio di-hidratado do ácido dicloroisocianúrico não atende os critérios de classificação da

Subclasse 5.1 e não está sujeito a este Regulamento, a menos que atenda aos critérios de classificação para inclusão em outra classe ou subclasse de risco.

## 15. Informações sobre Regulamentações

Regulamentações específicas para o produto químico:

Decreto Federal nº 2.657, de 3 de julho de 1998;

Norma ABNT-NBR 14725;

Portaria nº 229, de 24 de maio de 2011 – Altera a Norma Regulamentadora nº 26.

Portaria MTE 704/2015 - Altera a Norma Regulamentadora nº 26 (NR26) Sinalização de Segurança

RDC ANVISA 59/2010 - Produto registrado na ANVISA sob o número 3.1243.0001

## 16. Outras Informações

**Informações importantes, mas não especificamente descritas às seções anteriores.**

Esta FISPQ foi elaborada com base nos atuais conhecimentos sobre o manuseio apropriado do produto e sob as condições normais de uso, de acordo com a aplicação especificada na embalagem. Qualquer outra forma de utilização do produto que envolva a sua combinação com outros materiais, além de formas de uso diversas daquelas indicadas, são de responsabilidade do usuário. Adverte-se que o manuseio de qualquer substância química requer o conhecimento prévio de seus perigos pelo usuário. No local de trabalho, cabe à empresa usuária do produto promover o treinamento de seus colaboradores quanto aos possíveis riscos advindos da exposição ao produto químico.

FISPQ elaborada em março de 2020.

### Legendas e abreviaturas:

ACGIH – American Conference of Governmental Industrial Hygienists

CAS – Chemical Abstracts Service

CE50 – Concentração Efetiva 50%

CL50 – Concentração Letal 50%

Página 12 de 12



CARTÓRIO

Autenticação Digital Código: 125362312207531675997-12  
Data: 23/12/2020 15:06:23  
Valor Total do Ato: R\$ 4,56  
Selo Digital Tipo Normal C: AKX60364-0DJS;



CNPJ: 06.870-4

**Cartório Azevedo Bastos**  
Av. Presidente Epitácio Pessoa - 1145  
Bairro dos Estados, João Pessoa - PB  
(83) 3244-5404 - cartorio@azevedobastos.net.br  
<https://azevedobastos.net.br>

Bel. Válber Azevedo da Miranda Cavalcanti  
Titular

TJPB



Documento Autenticado Digitalmente de acordo com os artigos 1º, 3º e 7º inc. V 8º, 41 e 52 da Lei Federal 8.935/1994 e Art. 6 Inc. XII da Lei Estadual 8.721/2008 autêntico a presente imagem digitalizada, reprodução fiel do documento apresentado e conferido neste ato. O referido é verdade. Dou fé. \*\*\*\*\* Confira os dados do ato em: <https://selodigital.tjpb.jus.br> ou Consulte o Documento em: <https://azevedobastos.net.br/documento/125362312207531675997>

4



FISPQ - FICHA DE INFORMAÇÕES DE SEGURANÇA DE PRODUTO QUÍMICO

Folha: 2559  
Rub: \_\_\_\_\_

Nome do Produto: CL-IN MEDICAL  
Data da Revisão: 14.09.2020  
Revisão: 02  
DL50 – Dose Letal 50%

FISPQ nº: 0001

kow – Octanol/Water Partition Coefficient

002201

NA – Não Aplicável  
TLV – Threshold Limit Value  
TWA – Time Weighted Average

**Referências bibliográficas:**

EPA dos EUA, 2011. EPI Suite™ para Microsoft® Windows, v 4.10. Estados Unidos: Agência de Proteção Ambiental, Washington, 2011. Disponível em: <<http://www.epa.gov/oppt/exposure/pubs/episuite.htm>>. Acesso em: Julho, 2018.

Globally Harmonized System of Classification and Labelling of Chemicals (GHS). 6. rev. ed. New York: United Nations, 2015.

HSDB – HAZARDOUS SUBSTANCES DATA BANK. Disponível em: <<http://toxnet.nlm.nih.gov/cgi-bin/sis/htmlgen?HSDB>>. Acesso em: Julho, 2018.

IARC – INTERNATIONAL AGENCY FOR RESEARCH ON CANCER. Disponível em: <<http://monographs.iarc.fr/ENG/Classification/index.php>>. Acesso em: Julho, 2018.

IPCS – INTERNATIONAL PROGRAMME ON CHEMICAL SAFETY – INCHEM. Disponível em: <<http://www.inchem.org/>>. Acesso em: Julho, 2018.

NIOSH – NATIONAL INSTITUTE OF OCCUPATIONAL AND SAFETY. International Chemical Safety Cards. Disponível em: <<http://www.cdc.gov/niosh/>>. Acesso em: Julho, 2018.

TOXNET – TOXICOLOGY DATA NETWORKING.ChemIDplus Lite. Disponível em: <<http://chem.sis.nlm.nih.gov/>>. Acesso em: Julho, 2018.

U.S. ENVIRONMENTAL PROTECTION AGENCY. ECOSAR – Ecological Structure-Activity Relationships. Versão 1.11. Disponível em: <<http://www.epa.gov/oppt/newchems/tools/21ecosar.htm>>. Acesso em: Julho, 2018.

Documento Autenticado Digitalmente de acordo com os artigos 1º, 3º e 7º inc. V 8º, 41 e 52 da Lei Federal 8.935/1994 e Art. 6 Inc. XII da Lei Estadual 8.721/2008 autêntico a presente imagem digitalizada, reprodução fiel do documento apresentado e conferido pelo usuário em tela.  
O referido é verdade. Dou fé. \*\*\*\*\* Confira os dados do ato em: <https://selodigital.tjpb.jus.br> ou Consulte o Documento em: <https://azevedobastos.not.br/documento/125362312207531675997>

*[Handwritten signature]*



**CARTÓRIO**  
Autenticação Digital Código: 125362312207531675997-13  
Data: 23/12/2020 15:06:23  
Valor Total do Ato: R\$ 4,56  
Selo Digital Tipo Normal C: AKX60365-0721;



**Cartório Azevêdo Bastos**  
Av. Presidente Epitácio Pessoa - 1145  
Bairro dos Estados, João Pessoa - PB  
(83) 3244-5404 - [cartorio@azevedobastos.not.br](mailto:cartorio@azevedobastos.not.br)  
<https://azevedobastos.not.br>

Bel. Válber Azevêdo de Miranda Cavalcanti  
Titular

TJPB





## Relatório Final

ASR0047.0008.19

Folha: 2553  
Rubrica: [assinatura]  
ESP. 0854

002202

**Título do Estudo:** Avaliação da atividade bactericida do item de teste **CL IN** pelo método da diluição de uso frente à *Pseudomonas aeruginosa*.

**Metodologia do Estudo:**

TOMASINO, S. (chapter editor). 6.2.06 AOAC Official method 964.02. Testing disinfectants against *Pseudomonas aeruginosa* use-dilution Method. In: LATIMER JR., G.W. (Editor). Official Methods of Analysis of AOAC International. 20<sup>th</sup> edition, 2016. Gaithersburg: AOAC INTERNATIONAL, chapter 6 – Disinfectants, subchapter 2 – Hard Surface Carrier Test Methods, 2016. p.:16 - 21.

**Diretora de Estudo:**

**Carla V. Mingati Zambon**

Sítio Izabel - Rodovia Charqueada-Rio Claro, s/nº, Km 95 – Charqueada - SP  
Telefone: +55 (19) 3486-2112 | +55 (19) 3486-0673  
Site: [www.asrlaboratorio.com.br](http://www.asrlaboratorio.com.br)  
E-mail: [carlamingati@asrlaboratorio.com.br](mailto:carlamingati@asrlaboratorio.com.br)

**Patrocinador:**

**ACUAPURA INDÚSTRIA E COMÉRCIO LTDA**  
Rua Cadete Polônia, nº 566, Sampaio  
Rio de Janeiro / RJ, Brasil  
CEP: 20.961-050  
Telefone: +55 (21) 2201-5855

**Instalação de Teste:**

**ASR Estudos e Análises Biológicas Ltda.**  
Sítio Izabel - Rodovia Charqueada-Rio Claro, s/nº, Km 95 - Charqueada-SP  
Telefone: +55 (19) 3486-2112 | +55 (19) 3486-0673  
Site: [www.asrlaboratorio.com.br](http://www.asrlaboratorio.com.br)  
E-mail: [asr@asrlaboratorio.com.br](mailto:asr@asrlaboratorio.com.br)

ASR - Sítio Izabel - Rodovia Charqueada-Rio Claro, s/nº, Km 95 | Charqueada – SP | Brasil | Fone: +55 019 3486-2112 - +55 019 3486-0673

E-mail: [asr@asrlaboratorio.com.br](mailto:asr@asrlaboratorio.com.br) | Site: [www.asrlaboratorio.com.br](http://www.asrlaboratorio.com.br)

Página 1 de 14

[assinatura]  
X



**CARTÓRIO**  
Autenticação Digital Código: 125362312205652856759-1  
Data: 23/12/2020 15:06:20  
Valor Total do Ato: R\$ 4,56  
Selo Digital Tipo Normal C: AKX60350-S5ZU;



**Cartório Azevêdo Bastos**  
Av. Presidente Epitácio Pessoa - 1145  
Bairro dos Estados, João Pessoa - PB  
(83) 3244-5404 - [cartorio@azevedobastos.net.br](mailto:cartorio@azevedobastos.net.br)  
<https://azevedobastos.net.br>

Bel. Válber Azevêdo de Miranda Cavalcanti  
Titular

TJPB



Documento Autenticado Digitalmente de acordo com os artigos 1º, 3º e 7º inc. V 8º, 41 e 52 da Lei Federal 8.935/1994 e Art. 6 Inc. XII da Lei Estadual 8.721/2008 autêntico a presente imagem digitalizada, reprodução fiel do documento apresentado e conferido neste ato. O referido é verdade. Dou fé. \*\*\*\*\* Confira os dados do ato em: <https://seioficial.tjpb.jus.br> ou Consulte o Documento em: <https://azevedobastos.net.br/documento/125362312205652856759>





002200

**Declaração do Programa da Garantia da Qualidade (GQ)**

Este Relatório foi inspecionado com relação ao Plano de Estudo, procedimentos operacionais padrão e dados brutos para verificação da conformidade com as Boas Práticas de Laboratório. As inspeções foram realizadas de acordo com os procedimentos operacionais padrão da Garantia da Qualidade da Analytical & Scientific Research (ASR) em conformidade com a norma no. NIT-DICLA-035 - (Rev. 03) – PRINCÍPIOS DAS BOAS PRÁTICAS DE LABORATÓRIO – BPL, INMETRO – Instituto Nacional de Metrologia, Qualidade e Tecnologia – Nov/2018 e da OECD (Organization for Economic Co – operation and Development) Number 1. OECD Principles on Good Laboratory Practice. (as revised in 1997). ENV/MC/CHEM (98) 17. Os resultados apresentados neste relatório representam um registro exato dos dados brutos gerados durante a condução do estudo.

Os tipos de inspeções bem como as datas em que foram relatadas a Diretora de Estudo e ao Gerente da Instalação de Teste estão apresentados abaixo:

Tipos de Inspeções		Notificações	
Número	Descrição	Diretora de Estudo	Gerente da Instalação de Teste
RIGQ nº. 0586/19 - B	Plano de Estudo	26/03/2019	26/03/2019
RIGQ nº. 1747/18 - B*	Inspeção de Processo	18/12/2018	18/12/2018
RIGQ nº. 0741/19 - B	Dados Brutos	22/04/2019	22/04/2019
RIGQ nº. 0741/19 - B	Relatório Final	22/04/2019	22/04/2019

\*A inspeção de processo mais recente do estudo de avaliação da atividade bactericida de desinfetantes pelo método da diluição de uso foi realizada em 18/12/2018 - RIGQ nº 1747/18 - B.

Ivan Fernando Bortoli  
**Gerente da Garantia da Qualidade**  
Fone: +55 019 3486-2112  
e-mail: [ivanbortoli@asrlaboratorio.com.br](mailto:ivanbortoli@asrlaboratorio.com.br)

22 / 04 / 2019  
**Data**

Instalação de Teste Reconhecida em Conformidade aos Princípios das Boas Práticas de Laboratório – BPL  
ASR - Sida Izabel - Rodovia Charqueada-Rio Claro, s/nº, Km 95 | Charqueada – SP | Brasil | Fone: +55 019 3486-2112 - +55 019 3486-0673  
E-mail: [asrcas@asrlaboratorio.com.br](mailto:asrcas@asrlaboratorio.com.br) | Site: [www.asrlaboratorio.com.br](http://www.asrlaboratorio.com.br)



**CARTÓRIO**  
Autenticação Digital Código: 125362312205652856759-2  
Data: 23/12/2020 15:06:21  
Valor Total do Ato: R\$ 4,58  
Selo Digital Tipo Normal C: AKX60351-QR0R;



**Cartório Azevedo Bastos**  
Av. Presidente Epitácio Pessoa - 1145  
Bairro dos Estados, João Pessoa - PB  
(83) 3244-6404 - [cartorio@azevedobastos.not.br](mailto:cartorio@azevedobastos.not.br)  
<https://azevedobastos.not.br>

Bel. Válder Azevedo da Miranda Cavalcanti  
Titular

TJPB



Documento Autenticado Digitalmente de acordo com os artigos 1º, 3º e 7º inc. V 8º, 41 e 52 da Lei Federal 8.935/1994 e Art. 6 Inc. XII da Lei Estadual 8.721/2008 autêntico a presente imagem digitalizada, reprodução fiel do documento apresentado e conferido neste ato. O referido é verdade. Dou fé. .... Confirma os dados do ato em: <https://selodigital.tjpb.jus.br> ou Consulte o Documento em: <https://azevedobastos.not.br/documento/125362312205652856759>





**RELATÓRIO DE ENSAIO**

**ATIVIDADE ANTIMICROBIANA FRENTE À CEPA ESPECÍFICA DE  
*Salmonella choleraesuis*  
AA1- 028276.R**

**Cliente:** ACUAPURA INDÚSTRIA E COMERCIO LTDA  
**Endereço:** R. CADETE POLONIA, 566 - SAMPAIO 20961-050  
 RIO DE JANEIRO - RJ  
**Protocolo Ecolyzer:**  
**Início do Processo:** 04/12/2014  
**Recebimento da Amostra:** 04/12/2014  
**Início do Ensaio:** 02/02/2015  
**Término do Ensaio:** 04/02/2015  
**Emissão do Relatório:** 12/03/2015  
**Amostra:** CL IN

**Composição Química Declarada:**

**Quantidade de amostra recebida (mL ou g):**  
**Lote/Val./ Fab. Declarada:** 141/2014 11/2016 11/2014  
**Quantidade de amostra utilizada (mL ou g):** 1,25  
**Pureza do ativo:** 60%

**METODOLOGIA**

A análise de diluição de uso é baseada na introdução de cilindros carreadores, previamente contaminados com microrganismos alvos, em tubos de ensaio contendo amostra teste (desinfetante), onde permanecem em contato pelo tempo solicitado/estipulado. Posteriormente, os cilindros são transferidos para tubos de ensaio contendo meio de cultura adequado e incubados por 48 horas.

POP – LMB 01.05 – Atividade Antimicrobiana - Diluição de Uso

**CONDIÇÕES DO ENSAIO**

Faixa de temperatura da amostra durante o ensaio: 20°C±1.

Faixa de temperatura de incubação: 36°C±1.

**TÉCNICA ANALÍTICA**

Atividade Antimicrobiana – Diluição de Uso.

**RESULTADO**

<b>Microrganismo Teste</b>	<i>Salmonella choleraesuis</i> (ATCC 10708)
<b>Diluição de Uso</b>	1 pastilha (1,25g)/1L de água
<b>Tempo de Contato</b>	15 minutos
<b>Resultado</b>	Eliminação de 60 dos 60 cilindros

LABORATÓRIOS ECOLYZER LTDA.

Rua Romão Puiggari, 898 - Vila das Mercês - São Paulo - SP - Brasil - CEP 04164-001 - Tel: (55 11) 2969 5020 - ecolyzer@ecolyzer.com.br - www.ecolyzer.com.br

F-DT 48.04

Relatório de Ensaio

Revisado em: 14/08/2014

Página 1 de 3



**CARTÓRIO**  
 Autenticação Digital Código: 125362312201377137232-1  
 Data: 23/12/2020 15:06:18  
 Valor Total do Ato: R\$ 4,56  
 Selo Digital Tipo Normal C: AKX60346-2U3L;



**Cartório Azevêdo Bastos**  
 Av. Presidente Epitácio Pessoa - 1145  
 Bairro dos Estados, João Pessoa - PB  
 (83) 3244-5404 - cartorio@azevedobastos.net.br  
<https://azevedobastos.net.br>

Bel. Váiber Azevedo de Miranda Cavalcanti  
 Titular

TJPB



Documento Autenticado Digitalmente de acordo com os artigos 1º, 3º e 7º inc. V 8º, 41 e 52 da Lei Federal 8.935/1994 e Art. 6 Inc. XII da Lei Estadual 8.721/2006 autêntico a presente imagem digitalizada, reprodução fiel do documento apresentado e conferido neste ato. O referido é verdade. Dou fé. Confirma os dados do ato em: https://seledigital.tjpb.jus.br ou Consulte o Documento em: https://azevedobastos.net.br/documento/125362312201377137232



RELATÓRIO DE ENSAIO

002206

**ATIVIDADE ANTIMICROBIANA FRENTE À CEPA ESPECÍFICA DE  
*Salmonella choleraesuis*  
AA1- 028276.R**

Laboratório de Ensaio acreditado pela Cgcre de acordo com a ABNT NBR ISO/IEC 17025, sob o número CRL 639

**CRITÉRIO DE ACEITAÇÃO**

O desinfetante para ser considerado satisfatório, deve ser capaz de matar o microrganismo teste em 59 dos 60 cilindros utilizados, o que confere um nível de confiança de 95% (especificação fornecida pelo método analítico).

As opiniões e interpretações expressas abaixo não fazem parte do escopo da acreditação deste laboratório.

**CONCLUSÃO DETALHADA**

De acordo com os resultados obtidos no ensaio, a amostra pode ser considerada **SATISFATÓRIA** na eficácia bactericida frente à *Salmonella choleraesuis* (ATCC 10708), quando utilizada na concentração de 1 pastilha (1,25g)/1L de água e tempo de contato de 15 minutos.

- Os resultados referem-se única e exclusivamente aos itens ensaiados.
- Amostragem realizada pelo cliente.
- As amostras foram analisadas como recebidas, isentando o laboratório de qualquer responsabilidade referente aos procedimentos e dados de amostragem, preservação e envio das amostras.
- Este relatório atende os requisitos da NBR ISO/IEC 17025, o qual garante a rastreabilidade dos dados gerados no ensaio.
- É proibida a reprodução parcial deste Relatório. A reprodução em partes requer aprovação por escrito da Ecolyzer.
- Referência Bibliográfica: Testing Disinfectants against *Salmonella choleraesuis* - Use-Dilution Method, AOAC Official Method 955.14, AOAC 16<sup>th</sup> Edition - Revisão 4 - 2011

*Sabrina Menchini*  
Sabrina Menchini  
Analista Responsável  
CRBio 51761/01-D

*Gláucio P. Machado*  
Gláucio P. Machado  
Gerente Técnico  
CRMV-SP 20396





Certificado nº: 00473/2020-BRINQ-4      Processo nº: 00473/2020-BRINQ      Data de emissão: 27/11/2020  
 Escopo: Brinquedos      Valido até: 27/11/2022  
 Família: 4 / 8      Nome Família: Não aplicável  
 Modelo de certificação: 2      Lote/L.I./ D.I.: Não aplicável      Contrato nº: 00183-20  
 Normas Técnicas: Portaria Inmetro 321:2009 / Portaria Inmetro 369:2007 e Portaria Inmetro 108:2005 / NM 300:2002.

002207

"Esta autorização está vinculada a um contrato e para o escopo acima citado"

"A validade deste Certificado está atrelada à realização das avaliações de manutenção e tratamento de possíveis não conformidades de acordo com as orientações da SARON previstas no RAC específico. Para verificação da condição atualizada de regularidade deste certificado de Conformidade deve ser consultado o banco de dados de produtos e serviços certificados do Inmetro"

Solicitante: ALEXANDRE FRANCISCO RUIZ (CENTRAL PEDAGOGICA)  
 CNPJ: 31.154.463/0001-31  
 Endereço: R ALTAIR, 1, ANEXO B, CHACARA CALIFORNIA, SAO PAULO, SP, BRASIL, 03.404-080  
 Fabricante: ALEXANDRE FRANCISCO RUIZ (CENTRAL PEDAGOGICA)  
 Endereço: R ALTAIR, 1, ANEXO B, CHACARA CALIFORNIA, SAO PAULO, SP, BRASIL, 03.404-080  
 Data de auditoria: Não aplicável  
 Laboratório: Instituto LabSystem de Pesquisa e Ensaio Ltda.      Número de Acreditação: CRL 0154  
 Relatório de ensaio nº: 2421020 M (Prop. Gerais, Mecânica e Físicas)      Período de realização: 07/10/2020 até 08/10/2020  
 Relatório de ensaio nº: 2421020/Q (Químicos)      Período de realização: 08/10/2020 até 08/10/2020  
 Concessão: Licença para Uso do Selo de Identificação da Conformidade (CE-BRINQ/SARON-00183-20)

Modelo(s) da família:

Marca	Modelo	País de Família	Descrição	Código de Barras	Quant.
CENTRAL PEDAGOGICA	TAPETE JOGO CORRIDA DAS TARTARUGAS	SIM	Brinquedo para desenvolvimento afetivo - Dimensão: 2,20mts x 65cm - Indicação: +3 Anos - Restrição: 0-3	7893595580070	---
CENTRAL PEDAGOGICA	TAPETE PEDAGÓGICO ALFABETO LUXO	NÃO	Brinquedo para desenvolvimento afetivo - Dimensão: 2x2mts - Indicação: +3 Anos - Restrição: 0-3	7893595581435	---
CENTRAL PEDAGOGICA	TAPETE PUZZLE	NÃO	Brinquedo para desenvolvimento afetivo - Dimensão: 2x2mts - Indicação: +3 Anos - Restrição: 0-3	7893595581565	---
CENTRAL PEDAGOGICA	TAPETE EDUCATIVO TREM	NÃO	Brinquedo para desenvolvimento afetivo - Dimensão: 1,80x1,80mts - Indicação: +3 Anos - Restrição: 0-3	7893595580896	---
CENTRAL PEDAGOGICA	TAPETE EDUCATIVO CAMINHÃO	NÃO	Brinquedo para desenvolvimento afetivo - Dimensão: 1,80x1,80mts - Indicação: +3 Anos - Restrição: 0-3	7893595580902	---
CENTRAL PEDAGOGICA	TAPETE EDUCATIVO SAFARI	NÃO	Brinquedo para desenvolvimento afetivo - Dimensão: 1,80x1,80mts - Indicação: +3 Anos - Restrição: 0-3	7893595580919	---
CENTRAL PEDAGOGICA	TAPETE EDUCATIVO JOANINHA	NÃO	Brinquedo para desenvolvimento afetivo - Dimensão: 1,80x1,80mts - Indicação: +3 Anos - Restrição: 0-3	7893595580926	---
CENTRAL PEDAGOGICA	TAPETE EDUCATIVO OURIÇO	NÃO	Brinquedo para desenvolvimento afetivo - Dimensão: 1,80x1,80mts - Indicação: +3 Anos - Restrição: 0-3	7893595580933	---
CENTRAL PEDAGOGICA	TAPETE EDUCATIVO TARTARUGA	NÃO	Brinquedo para desenvolvimento afetivo - Dimensão: 1,80x1,80mts - Indicação: +3 Anos - Restrição: 0-3	7893595580940	---
CENTRAL PEDAGOGICA	TAPETE COR COM COR	NÃO	Brinquedo para desenvolvimento afetivo - Dimensão: 1,50x1,50mts/2x2mts - Indicação: +3 Anos - Restrição: 0-3	7893595580957	---
CENTRAL PEDAGOGICA	TAPETE PEDAGÓGICO PIZZA LUXO	NÃO	Brinquedo para desenvolvimento afetivo - Dimensão: 2x2mts/3x3mts - Indicação: +3 Anos - Restrição: 0-3	7893595580964	---
CENTRAL PEDAGOGICA	TAPETE PEDAGÓGICO AMARELINHA LUXO	NÃO	Brinquedo para desenvolvimento afetivo - Dimensão: 3,20x1,30mts - Indicação: +3 Anos - Restrição: 0-3	7893595580971	---
CENTRAL PEDAGOGICA	TAPETE PEDAGÓGICO ALFABETIZAÇÃO DIVERTIDA LUXO	NÃO	Brinquedo para desenvolvimento afetivo - Dimensão: 2x2mts/3x3mts - Indicação: +3 Anos - Restrição: 0-3	7893595580988	---

"Certificado de Conformidade válido somente acompanhado das páginas de 01 a 03"

Avenida dos Expedicionários, 1056 • Sala 22 • Vila Flora Regina  
 Arujá • SP • 07400-560 • Telefone: +55 (011) 4651.4586  
 Home: [www.saroncertificacoes.com.br](http://www.saroncertificacoes.com.br)

Página 1 de 3



**CARTÓRIO** Autenticação Digital Código: 125362312201333150710-1  
 Data: 23/12/2020 14:54:35  
 Valor Total do Ato: R\$ 4,56  
 Selo Digital Tipo Normal C: AKX60304-L3BW;



**Cartório Azevêdo Bastos**  
 Av. Presidente Epitácio Pessoa - 1145  
 Bairro dos Estados, João Pessoa - PB  
 (83) 3244-5404 - cartorio@azevedobastos.net.br  
<https://azevedobastos.net.br>

Bel. Válber Azevêdo de Miranda Cavalcanti  
 Titular



Certificado nº: **00473/2020-BRINQ-4**      Processo nº: **00473/2020-BRINQ**      Data de emissão: **27/11/2020**  
 Escopo: **Brinquedos**      Valido até: **27/11/2022**  
 Família: **4 / 8**      Nome Família: **Não aplicável**  
 Modelo de certificação: **2**      Lote/L.I./ D.I.: **Não aplicável**      Contrato nº: **00183-20**  
 Normas Técnicas: **Portaria Inmetro 321:2009 / Portaria Inmetro 369:2007 e Portaria Inmetro 108:2005 / NM 300:2002.**

Folha: **2560**  
 Rub:

Modelo(s) da família:

Marca	Modelo	País de Família	Descrição	Código de Barras	Quant.
CENTRAL PEDAGOGICA	TAPETE CORRIDA DAS CORES	NÃO	Brinquedo para desenvolvimento afetivo - Dimensão: 5,60x1,35mts - Indicação: +3 Anos - Restrição: 0-3	7893595581244	---
CENTRAL PEDAGOGICA	TAPETE CIRCUITO LATERALIDADE PÉ E MÃO	NÃO	Brinquedo para desenvolvimento afetivo - Dimensão: 2,40x1,35mts - Indicação: +3 Anos - Restrição: 0-3	7893595581251	---
CENTRAL PEDAGOGICA	TAPETE CIRCUITO PRESERVAÇÃO DA ÁGUA	NÃO	Brinquedo para desenvolvimento afetivo - Dimensão: 2,40x1,35mts - Indicação: +3 Anos - Restrição: 0-3	7893595581268	---
CENTRAL PEDAGOGICA	TAPETE CIRCUITO ALFABETIZAÇÃO DAS PALAVRAS	NÃO	Brinquedo para desenvolvimento afetivo - Dimensão: 2,40x1,35mts - Indicação: +3 Anos - Restrição: 0-3	7893595581275	---
CENTRAL PEDAGOGICA	TAPETE CIRCUITO TRÂNSITO LEGAL	NÃO	Brinquedo para desenvolvimento afetivo - Dimensão: 2,40x1,35mts - Indicação: +3 Anos - Restrição: 0-3	7893595581282	---
CENTRAL PEDAGOGICA	TAPETE CIRCUITO DA SAÚDE BUCAL	NÃO	Brinquedo para desenvolvimento afetivo - Dimensão: 2,40x1,35mts - Indicação: +3 Anos - Restrição: 0-3	7893595581299	---
CENTRAL PEDAGOGICA	TAPETE CIRCUITO BULLING TO FORA	NÃO	Brinquedo para desenvolvimento afetivo - Dimensão: 2,40x1,35mts - Indicação: +3 Anos - Restrição: 0-3	7893595581305	---
CENTRAL PEDAGOGICA	TAPETE CIRCUITO BATALHA DA LINGUA PORTUGUESA	NÃO	Brinquedo para desenvolvimento afetivo - Dimensão: 2,40x1,35mts - Indicação: +3 Anos - Restrição: 0-3	7893595581312	---
CENTRAL PEDAGOGICA	TAPETE ATRIBUTOS	NÃO	Brinquedo para desenvolvimento afetivo - Dimensão: 2,00x1,00mts - Indicação: +3 Anos - Restrição: 0-3	7893595581329	---
CENTRAL PEDAGOGICA	TAPETE CIRCUITO FOLCLORE BRASILEIRO	NÃO	Brinquedo para desenvolvimento afetivo - Dimensão: 2,40x1,35mts - Indicação: +3 Anos - Restrição: 0-3	7893595581633	---
CENTRAL PEDAGOGICA	TAPETE JOGO DA JOANINHA	NÃO	Brinquedo para desenvolvimento afetivo - Dimensão: 1,20x1,20mts - Indicação: +3 Anos - Restrição: 0-3	7893595581336	---

002203

-----Fim de relatório-----

Sarah Perroni  
 Executivo Sênior



"Certificado de Conformidade válido somente acompanhado das páginas de 01 a 03"

Avenida dos Expedicionários, 1056 • Sala 22 • Vila Flora Regina  
 Arujá • SP • 07400-560 • Telefone: +55 (011) 4651.4586  
 Home: [www.saroncertificacoes.com.br](http://www.saroncertificacoes.com.br)

Página 3 de 3



**CARTÓRIO** Autenticação Digital Código: 125362312201333150710-3  
 Data: 23/12/2020 14:54:36  
 Valor Total do Ato: R\$ 4,56  
 Selo Digital Tipo Normal C: AKX60306-7BDY;



**Cartório Azevedo Bastos**  
 Av. Presidente Epitácio Pessoa - 1145  
 Bairro dos Estados, João Pessoa - PB  
 (83) 3244-5404 - [cartorio@azevedobastos.net.br](mailto:cartorio@azevedobastos.net.br)  
<https://azevedobastos.net.br>

Bel. Váber Azevedo Miranda Cavalcanti  
 Titular

TJPB









Folha: 2561  
Rub:

Laboratório de Ensaio Acreditado pela Cgcre de acordo com a NBR ISO/IEC 17025, sob o nº CRL-0003.  
A Cgcre é signatário do Acordo de Reconhecimento Mútuo da ILAC - International Laboratory Accreditation Cooperation.



Relatório de Ensaio nº QUL/L-316.659/1A/19  
Página: 1/3

## RELATÓRIO DE ENSAIO

### BRINQUEDOS

### ENSAIOS DIVERSOS

#### INTERESSADO: **KKIDS COMERCIO ATACADISTA DE BRINQUEDOS EIRELI**

AV. JOÃO MANOEL, 600 - CENTRO  
CEP: 07.400-610 - ARUJA / SP  
Ref.: (133806)

#### 1. IDENTIFICAÇÃO DA AMOSTRA

01 (Uma) Amostra de Brinquedo, identificada pelo interessado como: Playground de Acessibilidade, Processo: Pré-Teste e recebida pelo laboratório em: 13/08/2019.

Identificação Interna: L-0286320/S1.

#### 2. METODO / ESPECIFICAÇÃO

Procedimento PE-QUJ.080\_0 - Ensaio de Migração de Metais em Matrizes Diversas.  
NBR NM 300-3:2011 - Segurança de Brinquedos - Parte 3: Migração de Certos Elementos.  
Análise realizada com equipamento ICP/OES, sendo que os resultados se referem aos elementos na forma solúvel.

SÃO PAULO Rua Aquinos, 111 - S/P - CEP 05036-070 - FONE (11) 3611-0833 - FAX (11) 3611-0170

*Os resultados apresentados no presente documento referem-se exclusivamente à(s) amostra(s) ensaiada(s).  
A reprodução deste documento somente poderá ser feita na íntegra e sua utilização para fins promocionais depende de aprovação prévia.*

Filiais: SP: Baurer - Campinas - Santos - São José dos Campos - RJ: Macaré - Rio de Janeiro  
www.falcaobauer.com.br - bauer@falcaobauer.com.br

002210



BPT



Bel. Válber Azevêdo de Miranda Cavalcanti  
Título

**Cartório Azevêdo Bastos**  
Av. Presidente Epitácio Pessoa - 1145  
Bairro dos Estados, João Pessoa - PB  
(83) 3244-5404 - cartorio@azevedobastos.not.br  
https://azevedobastos.not.br



**Autenticação Digital Código: 125362312203408649931-1**  
Data: 23/12/2020 14:31:40  
Valor Total do Ato: R\$ 4,56  
Selo Digital Tipo Normal C: AKX60179-JCIU;







Folha: 2562  
Rub: \_\_\_\_\_

Laboratório de Ensaio Acreditado pela Cgcre de acordo com a NBR ISO/IEC 17025, sob o nº CRL-0003.  
A Cgcre é signatário do Acordo de Reconhecimento Mútuo da ILAC – International Laboratory Accreditation Cooperation.



Relatório de Ensaio nº QUI/L-316.659/1/A/19  
Página: 2/3

### 3. RESULTADOS OBTIDOS

Parte 1: L-0287038/S1 – Plástico azul

ELEMENTO	RESULTADO mg/kg	ESTIMATIVA DE INCERTEZA mg/kg	LIMITE DE QUANTIFICAÇÃO mg/kg	VALOR MÁXIMO PERMITIDO mg/kg
Antimônio Sb	<0,200	-	0,200	60,00
Arsênio As	<0,500	-	0,500	25,00
Bário Ba	0,538	0,009	0,175	1000,00
Cádmio Cd	<0,175	-	0,175	75,00
Chumbo Pb	<0,875	-	0,875	90,00
Cromo Cr	<0,350	-	0,350	60,00
Mercurio Hg	0,973	0,018	0,625	60,00
Selênio Se	<0,500	-	0,500	500,00

### 4. AVALIAÇÃO DA CONFORMIDADE

A avaliação da conformidade é baseada nos critérios das especificações e/ou normas, não considerando a estimativa de incerteza de medição associada aos resultados.

A amostra analisada atende às exigências da norma NBR NM 300-3:2011 - Segurança de brinquedos - Parte 3: Migração de certos elementos quanto aos parâmetros determinados.

Os resultados apresentados no presente documento referem-se exclusivamente à(s) amostra(s) ensaiada(s).  
A reprodução deste documento somente poderá ser feita na íntegra e sua utilização para fins promocionais depende de aprovação prévia.

SÃO PAULO: Rua Aquinos, 111 - S.P. - CEP 05036-070 - FONE (11) 3611-0833 - FAX (11) 3611-0170  
Filiais: SP: Bauru - Campinas - Santos - São José dos Campos - RJ: Macaé - Rio de Janeiro  
www.falcaobauer.com.br - bauei@falcaobauer.com.br

0022211

Documento Autenticado Digitalmente de acordo com os artigos 1º, 3º e 7º inc. V, 8º, 41 e 52 da Lei nº 8.935/1994 e Art. 6º Inc. XII da Lei Estadual 8.721/2008 autêntico a presente imagem digitalizada, reprodução fiel do documento apresentado e conferido neste ato.  
O referido é verdade. Dou fé. Confira os dados do ato em: https://selcdigital.jfjf.jus.br ou Consulte o Documento em: https://azevedobastos.net.br/documentos/125362312203408649931



Autenticação Digital Código: 125362312203408649931-2  
Data: 23/12/2020 14:31:41  
Valor Total do Ato: R\$ 4,56  
Selo Digital Tipo Normal C: AKX60180-CALH;



Cartório Azevedo Bastos  
Av. Presidente Epitácio Pessoa - 1145  
Beiro dos Estado, João Pessoa - PB  
(83) 3244-5404 - cartorio@azevedobastos.net.br  
https://azevedobastos.net.br

Beir. Váiber Azevedo Miranda Cavalcanti  
Titular





Folha: 2563  
Rub:



Relatório de Ensaio nº QUIL-316.659/11A/19  
Página: 3/3

Laboratório de Ensaio Acreditado pela Cgcre de acordo com a NBR ISO/IEC 17025, sob o nº CRL-0003.  
A Cgcre é signatário do Acordo de Reconhecimento Mútuo da ILAC - International Laboratory Accreditation Cooperation.

## 5. OBSERVAÇÕES

- 1) O valor máximo permitido para a migração dos metais pesados deve ser dividido pelas cores do material analisado (agrupamento permitido de até 04 cores) conforme a norma NBR NIM 300-3:2011.
- 2) A estimativa de incerteza de medição não é aplicável para valores abaixo do limite de quantificação, para os resultados acima do limite de quantificação a mesma foi calculada para intervalo de confiança de 95% e  $K = 2$ .
- 3) Determinação de Plastificantes: A amostra analisada, não apresentou material vinílico em suas partes, portanto não é necessário a realização da determinação dos plastificantes ftálicos.

## 6. DATA DOS ENSAIOS

Ensaio realizado no período de 03/09/2019 a 13/09/2019.

Este relatório cancela e substitui o de nº QUIL-316.659/1/19, emitido 16/09/2019 com correção no item 1.

São Paulo, 18 de setembro de 2019.

**L.A. FALCÃO BAUER LTDA**  
Centro Tecnológico de Controle da Qualidade

*Jessica Figueiredo*

**JESSICA FIGUEIREDO QUEIROS**  
ANALISTA QUIMICO  
CRQ N° 04490869

**L.A. FALCÃO BAUER LTDA**  
Centro Tecnológico de Controle da Qualidade

*Karina Cruz*

**KARINA CRUZ**  
GERENTE DE UNIDADE  
CRQ n° 04161647

Os resultados apresentados no presente documento referem-se exclusivamente à(s) amostra(s) ensaiada(s).

A reprodução deste documento somente poderá ser feita na íntegra e sua utilização para fins promocionais depende de aprovação prévia.

SÃO PAULO - Rua Aquinos, 111 - S/P - CEP 05036-070 - FONE (11) 3611-0833 - FAX (11) 3611-0170  
Filiais: SP: Bauri - Campinas - Santos - São José dos Campos - RJ: Macaé - Rio de Janeiro  
www.falcao-bauer.com.br - bauer@falcao-bauer.com.br

002221



BPTL



Bel. Valber Azevedo da Miranda Cavalari  
Titular

**Cartório Azevedo Bastos**  
Av. Presidente Epitácio Pessoa - 1145  
Bairro dos Estados, João Pessoa - PB  
(83) 3244-5404 - cartorio@azevedobastos.net.br  
https://azevedobastos.net.br

0-02830-7-INV



**Autenticação Digital Código: 125362312203408649931-3**  
Data: 23/12/2020 14:31:41  
Valor Total do Ato: R\$ 4,56  
Selo Digital Tipo Normal C: AKX60181-LKON;





Laboratório de Ensaio Acreditado para Cgcre de acordo com a NBR ISO/IEC 17025, sob o nº CRL-0003.  
A Cgcre é signatário do Acordo de Reconhecimento Mútuo da ILAC – International Laboratory Accreditation Cooperation.

**Falcão Bauer**  
Centro Tecnológico de Controle de Qualidade  
Relatório de Ensaio nº QUI/L-323.433/1A/20  
Página: 1/4

## RELATÓRIO DE ENSAIO BRINQUEDOS ENSAIOS DIVERSOS

**INTERESSADO:** **MUNDO AZUL**  
R. Cachoeira de Goiás, 191 – Bonsucesso  
Cep: 07.175-070 – Guarulhos (SP)  
Ref.: (150659)

### 1. IDENTIFICAÇÃO DA AMOSTRA

01 (Uma) Amostra de Brinquedo, identificada pelo interessado como: CASINHA DE ACESSIBILIDADE, Processo: Pré-Teste e recebida pelo laboratório em: 30/04/2020.

Identificação Interna: L-0300088; L-0300088/S1; L-0300088/S2; L-0300088/S3.

### 2. MÉTODO / ESPECIFICAÇÕES

Procedimento PE-QUI.080\_0 – Ensaio de Migração de Metais em Matrizes Diversas.  
Análise realizada com equipamento ICP/OES, sendo que os resultados se referem aos elementos na forma solúvel.  
NBR NM 300-3:2011 – Segurança de Brinquedos – Parte 3: Migração de Certos Elementos.

Os resultados apresentados no presente documento referem-se exclusivamente à(s) amostra(s) ensaiada(s).  
A reprodução deste documento somente poderá ser feita na íntegra e sua utilização para fins promocionais depende de aprovação prévia.

SÃO PAULO: Rua Aquinos, 111 - S.P. - CEP 05036-070 - FONE (11) 3611-0833 - FAX (11) 3611-0170  
Filiais: SP: Baunr - Campinas - Santos - São José dos Campos - RJ: Macaé - Rio de Janeiro  
www.falcaobauer.com.br - baunr@falcaobauer.com.br

Documento Autenticado Digitalmente de acordo com os artigos 1º, 3º e 7º inc. V 8º, 41 e 52 da Lei nº 12.965/2014, al 8 935/1994 e Art. 6º inc. XII da Lei Estadual 8.721/2008 autêntico a presente imagem digitalizada, reprodução fiel do documento apresentado e conteúdo neste ato. O referido é verdade. Dou fé. Confira os dados do ato em: https://selodigital.fpb.jus.br ou Consulte o Documento em: https://azevedobastos.nol.br/documento/125362312204320423404

002213



BRL

Bel. Váliber Azevedo de Miranda Cavalcanti  
Titular

**Cartório Azevedo Bastos**  
Av. Presidente Epitácio Pessoa - 1145  
Bairro dos Estados, João Pessoa - PB  
(83) 3244-5404 - cartorio@azevedobastos.not.br  
https://azevedobastos.not.br



Autenticação Digital Código: 125362312204320423404-1  
Data: 23/12/2020 14:31:38  
Valor Total do Ato: R\$ 4,56  
Selo Digital Tipo Normal C: AKX60174-XJA0;



IO



Folha: 2565  
Rub:

Laboratório de Ensaio Acreditado pela Cgcre de acordo com a NBR ISO/IEC 17025, sob o nº CRL-0003.  
A Cgcre é signatária do Acordo de Reconhecimento Mútuo da ILAC – International Laboratory Accreditation Cooperation.

### 3. RESULTADOS OBTIDOS

#### Parte 1: L-0300088/S1 – Plástico Laranja, Lilás, Verde e Amarelo

ELEMENTO	RESULTADO mg/kg	ESTIMATIVA DE INCERTEZA mg/kg	LIMITE DE QUANTIFICAÇÃO mg/kg	VALOR MÁXIMO PERMITIDO mg/kg
Antimônio	Sb	<0,200	-	0,200
Arsênio	As	<0,500	-	0,500
Bário	Ba	1,889	0,032	0,175
Cádmio	Cd	<0,175	-	0,175
Chumbo	Pb	<0,875	-	0,875
Cromo	Cr	<0,350	-	0,350
Mercurio	Hg	<0,625	-	0,625
Selênio	Se	<0,500	-	0,500

#### Parte 2: L-0300088/S2 – Plástico Azul, Vermelho e Rosa

ELEMENTO	RESULTADO mg/kg	ESTIMATIVA DE INCERTEZA mg/kg	LIMITE DE QUANTIFICAÇÃO mg/kg	VALOR MÁXIMO PERMITIDO mg/kg
Antimônio	Sb	<0,200	-	0,200
Arsênio	As	<0,500	-	0,500
Bário	Ba	1,647	0,028	0,175
Cádmio	Cd	<0,175	-	0,175
Chumbo	Pb	<0,875	-	0,875
Cromo	Cr	<0,350	-	0,350
Mercurio	Hg	<0,625	-	0,625
Selênio	Se	<0,500	-	0,500

Os resultados apresentados no presente documento referem-se exclusivamente à(s) amostra(s) ensaiada(s).  
A reprodução deste documento somente poderá ser feita na íntegra e sua utilização para fins promocionais depende de aprovação prévia.

SÃO PAULO: Rua Aquinos, 111 - S.P. - CEP 05036-070 - FONE (11) 3611-0833 - FAX (11) 3611-0170  
Filiais: SP: Bauru - Campinas - Santos - São José dos Campos - RJ: Macaé - Rio de Janeiro  
www.falcaobauer.com.br - bauer@falcaobauer.com.br

Documento Autenticado Digitalmente de acordo com os artigos 1º, 3º e 7º inc V 8º, 41 e 52 da Lei nº 8.935/1994 e Art. 6º inc. XII da Lei Estadual 8.721/2008 autêntico a presente imagem digitalizada, reprodução fiel do documento apresentado e conteúdo neste ato.  
O referido é verdade. Dou fé. \*\*\*\*\* Confira os dados do ato em: https://selodigital.fpb.jus.br ou Consulte o Documento em: https://azvedobastos.not.br/documento/125362312204320423404

002214

*[Handwritten Signature]*





Folha: 2566  
Ris:

Laboratório de Ensaio Acreditado pela Cgcre de acordo com a NBR ISO/IEC 17025, sob o nº CRL-0003.  
A Cgcre é signatário do Acordo de Reconhecimento Mútuo da ILAC - International Laboratory Accreditation Cooperation.

**Falcão Bauer**  
Centro Tecnológico de Controle da Qualidade  
Relatório de Ensaio nº QU/L-323.433/1/A/20  
Página: 3/4

### Parte 3: L-0300088/S3 – Adesivo

ELEMENTO	RESULTADO mg/kg	ESTIMATIVA DE INCERTEZA mg/kg	LIMITE DE QUANTIFICAÇÃO mg/kg	VALOR MÁXIMO PERMITIDO mg/kg
Antimônio Sb	<0,200	-	0,200	60,00
Arsênio As	<0,500	-	0,500	25,00
Bário Ba	10,209	0,174	0,175	1000,00
Cádmio Cd	7,335	0,088	0,175	75,00
Chumbo Pb	<0,875	-	0,875	90,00
Cromo Cr	<0,350	-	0,350	60,00
Mercurio Hg	<0,625	-	0,625	60,00
Selênio Se	<0,500	-	0,500	500,00

### 4. AVALIAÇÃO DA CONFORMIDADE

#### Regra de decisão

A avaliação da conformidade é baseada nos critérios das especificações e/ou normas, não considerando a estimativa de incerteza de medição associada aos resultados.

A amostra analisada atende às exigências da norma NBR NIM 300-3:2011 - Segurança de brinquedos - Parte 3: Migração de certos elementos, quanto aos parâmetros determinados.

Os resultados apresentados no presente documento referem-se exclusivamente à(s) amostra(s) ensaiada(s).  
A reprodução deste documento somente poderá ser feita na íntegra e sua utilização para fins promocionais depende de aprovação prévia.

SÃO PAULO: Rua Aquinos, 111 - S.P. - CEP 05036-070 - FONE (11) 3611-0833 - FAX (11) 3611-0170

Filiais: SP: Bauru - Campinas - Santos - São José dos Campos - RJ: Macaé - Rio de Janeiro  
www.falcaobauer.com.br - bauer@falcaobauer.com.br

002213



0-028790-7-1111





Folha: 2567  
Rub:

Laboratório de Ensaio Acreditado pela Cgcre de acordo com a NBR ISO/IEC 17025, sob o nº CRL-0003.  
A Cgcre é signatário do Acordo de Reconhecimento Mútuo da IAC - International Laboratory Accreditation Cooperation.



Relatório de Ensaio nº QU/IL-323.433/1/A/20  
Página: 4/4

## 5. OBSERVAÇÕES

- 1) O valor máximo permitido para a migração dos metais pesados deve ser dividido pelas cores do material analisado (agrupamento permitido de até 04 cores) conforme a norma NBR NIM 300-3:2011.
  - 2) A estimativa de incerteza de medição não é aplicável para valores abaixo do limite de quantificação, para os resultados acima do limite de quantificação a mesma foi calculada para intervalo de confiança de 95% e k =2.
- 6. DATA DOS ENSAIOS**
- Ensaio realizado no período de 04/05/2020 a 08/05/2020.

**Este relatório de ensaio cancela e substitui o de nº QU/IL-323.433/1/20 emitido em 12/05/2020. Alteração no campo INTERESSADO.**

São Paulo, 12 de Maio de 2020.

L.A. FALCÃO BAUER LTDA  
Centro tecnológico de controle de qualidade

GIOVANNA RIBEIRO DA SILVA  
TÉCNICA EM QUÍMICA  
CRQ Nº 044105430

L.A. FALCÃO BAUER LTDA  
Centro tecnológico de controle de qualidade

JESSICA FIGUEIREDO QUEIROZ  
SUPERVISORA DE LABORATÓRIO  
CRQ Nº 04490869

002216

Os resultados apresentados no presente documento referem-se exclusivamente à(s) amostra(s) ensaiada(s).  
A reprodução deste documento somente poderá ser feita na íntegra e sua utilização para fins promocionais depende de aprovação prévia.

SÃO PAULO: Rua Aquinos, 111 - S.P. - CEP 05036-070 - FONE (11) 3611-0833 - FAX (11) 3611-0170

Filiais: SP: Bauru - Campinas - Santos - São José dos Campos - RJ: Macaé - Rio de Janeiro  
www.falcaobauer.com.br - bauer@falcaobauer.com.br



**IO** Autenticação Digital Código: 125362312204320423404-4  
Data: 23/12/2020 14:31:39  
Valor Total do Ato: R\$ 4,56  
Selo Digital Tipo Normal C: AKX60177-ACUI;



0-04.839-7-FUN

**Cartório Azevedo Bastos**  
Av. Presidente Epitácio Pessoa - 1145  
Bairro dos Estados, João Pessoa - PB  
(83) 3244-5404 - cartorio@azevedobastos.not.br  
https://azevedobastos.not.br

Bel. Válber Azevedo de Miranda Cavalcanti  
Titular



BRJT





Folha: 25/28  
Rub: 1

Relatório de Ensaio nº QUI/L-314179/1/19  
Página: 1/2

## RELATÓRIO DE ENSAIO

**SOLICITANTE:** MUNDO AZUL INDUSTRIA E COMERCIO DE ARTEFATOS PLASTICOS LTDA  
RUA CACHOEIRA DE GOIAS,137 – JARDIM DO TRIUNFO  
CEP: 07175070 – GUARULHOS – SP  
CNPJ: 03.762.557/0001-58  
REF.: PJ100-042960

### 1. IDENTIFICAÇÃO DAS AMOSTRAS

1 (uma) amostra identificada pelo interessado como: GANGORRA SPACE – PLÁSTICO VERDE / PLÁSTICO AZUL / PLÁSTICO ROXO / PLÁSTICO VERMELHO e recebida pelo laboratório em 11/06/2019.

### 2. MÉTODO / ESPECIFICAÇÕES

PE-QUI.080\_0– Migração de Metais em Matrizes Diversas.

NBR NM 300-3:2011 – Segurança de Brinquedos – Parte 3: Migração de Certos Elementos.

Análise realizada com equipamento ICP/OES, sendo que os resultados se referem aos elementos na forma solúvel.

### 3. RESULTADOS OBTIDOS

#### 3.1. Determinação de Migração de Metais Pesados

GANGORRA SPACE – PLÁSTICO VERDE / PLÁSTICO AZUL / PLÁSTICO ROXO / PLÁSTICO VERMELHO					
Parâmetro	Unidade	Obtido	U	Especificação	Limite de quantificação
Antimônio (Sb)	mg/kg	<0,200	--	60,000 Máximo	0,2000
Arsênio (As)	mg/kg	<0,500	--	25,000 Máximo	0,5000
Bário (Ba)	mg/kg	1,820	0,031	1000,000 Máximo	0,1750
Cádmio (Cd)	mg/kg	<0,175	--	75,000 Máximo	0,1750
Chumbo (Pb)	mg/kg	0,970	0,012	90,000 Máximo	0,8750
Cromo (Cr)	mg/kg	<0,350	--	60,000 Máximo	0,3500
Mercurio (Hg)	mg/kg	<0,625	--	60,000 Máximo	0,6250
Selênio (Se)	mg/kg	<0,500	--	500,000 Máximo	0,5000

SÃO PAULO: Rua Aquinos, 111 - SP - CEP 05036-070 - FONE (11) 3611-0833  
SP: Bauru - Campinas - Santos - São José dos Campos • RJ: Macaé - Rio de Janeiro • MG: Belo Horizonte  
www.falcaobauer.com.br - bauer@falcaobauer.com.br



CARTÓRIO

Autenticação Digital Código: 125362312206463523310-1  
Data: 23/12/2020 14:31:37  
Valor Total do Ato: R\$ 4,56  
Selo Digital Tipo Normal C: AKX60172-3ZTE;



CN.J. 06.870-0

Cartório Azevedo Bastos  
Av. Presidente Epitácio Pessoa - 1145  
Balço dos Estado, João Pessoa - PB  
(83) 3244-5404 - cartorio@azevedobastos.net.br  
https://azevedobastos.net.br

Bel. Valber Azevedo Bastos  
Tribunal

TJPB



**4. AVALIAÇÃO DA CONFORMIDADE**

A avaliação da conformidade é baseada nos critérios das especificações e/ou normas, não considerando a estimativa de incerteza de medição associada aos resultados.

A amostra analisada atende as especificações da NBR NM 300-3:2011 – Segurança de Brinquedos – Parte 3: Migração de Certos Elementos quanto aos parâmetros determinados.

**5. DATA DOS ENSAIOS**

Ensaio realizado no período de 12/06/2019 a 21/06/2019.

São Paulo, 21 de Junho de 2019.

**L.A. FALCÃO BAUER LTDA**  
Centro tecnológico de controle da qualidade

  
\_\_\_\_\_  
**JESSICA FIGUEIREDO QUEIROS**  
ANALISTA QUÍMICO  
CRQ N° 04490869

**L.A. FALCÃO BAUER LTDA**  
Centro tecnológico de controle da qualidade

  
\_\_\_\_\_  
**KARINA CRUZ**  
GERENTE DE UNIDADE  
CRQ N° 04161647

LSA/

**SÃO PAULO:** Rua Aquinos, 111 - SP - CEP 05036-070 - FONE (11) 3611-0833  
**SP:** Bauru - Campinas - Santos - São José dos Campos • **RJ:** Macaé - Rio de Janeiro • **MG:** Belo Horizonte  
[www.falcaobauer.com.br](http://www.falcaobauer.com.br) - [bauer@falcaobauer.com.br](mailto:bauer@falcaobauer.com.br)



**CARTÓRIO**  
Autenticação Digital Código: 125362312206463523310-2  
Data: 23/12/2020 14:31:38  
Valor Total do Ato: R\$ 4,56  
Selo Digital Tipo Normal C: AKX60173-0MIU;



CNJ: 06.876-4

**Cartório Azevêdo Bastos**  
Av. Presidente Epitácio Pessoa - 1145  
Bairro dos Estudos, João Pessoa - PB  
(83) 3244-5404 - [cartorio@azevedobastos.net.br](mailto:cartorio@azevedobastos.net.br)  
<https://azevedobastos.net.br>

  
\_\_\_\_\_  
Bel Válor Azevedo da Miranda Cavalcanti  
Titular

TJPB





Folha: 2570  
Rub:

002219

**RELATÓRIO DE ENSAIO**

**PLAY JÚNIOR**

**INTERESSADO: MUNDO AZUL INDÚSTRIA E COMÉRCIO DE ARTEFATOS PLÁSTICOS LTDA**  
R Cachoeira de Góias, 137 – Jardim do Triunfo  
07175-070 – Guarulhos – SP  
Ref.: (PJ100-036024)

**1. IDENTIFICAÇÃO DA(S) AMOSTRA(S)**

1 (uma) amostra identificada pelo interessado como: play júnior, recebida no laboratório em 05/09/2018.



Foto 1

Os resultados apresentados no presente documento referem-se exclusivamente a(s) amostra(s) ensaiada(s).  
A reprodução deste documento somente poderá ser feita na íntegra e sua utilização para fins promocionais depende de autorização prévia.

SAO PAULO: Rua Antônio Nagib Ibrahim, 544 - SP - CEP 05036-060 - FONE (11) 3611-0833 - FAX (11) 3611-0170  
Filiais: SP: Bauru - Campinas - Santos - São José dos Campos - RJ: Macaé - Rio de Janeiro  
www.falcaobauer.com.br - bauer@falcaobauer.com.br



**CARTÓRIO**  
Autenticação Digital Código: 125362312205273764522-1  
Data: 23/12/2020 14:31:36  
Valor Total do Ato: R\$ 4,56  
Selo Digital Tipo Normal C: AKX60170-3EC3;



**Cartório Azevedo Bastos**  
Av. Presidente Epitácio Pessoa - 1145  
Bairro dos Estados, João Pessoa - PB  
(83) 3244-5404 - cartorio@azevedobastos.net.br  
https://azevedobastos.net.br

Bel. Valdir Azevedo /  
Miranda Cavalcanti  
Titular

*[Handwritten signature]*

TJPB



Documento Autenticado Digitalmente de acordo com os artigos 1º, 3º e 7º inc. V 8º, 41 e 52 da Lei Federal 8.935/1994 e Art. 6º Inc. XII da Lei Estadual 8.721/2008 autêntico e presente imagem digitalizada, reprodução fiel do documento apresentado e conferido neste O referido é verdade. Dou fé. \*\*\*\*\* Confira os dados do ato em: https://selodigital.tjpb.jus.br ou Consulte o Documento em: https://azevedobastos.net.br/documento/125362312205273764522

RUB: 2571

002220

**2. METODOLOGIAS/ESPECIFICAÇÕES**

Conforme solicitação do interessado, a amostra foi submetida a carga vertical uniformemente distribuída estabelecida pelo mesmo e mantida durante 24 horas, sendo relatada as devidas ocorrências.

**3. RESULTADOS OBTIDOS**

Ensaio de carga distribuída

Escorregador		
Carga	Tempo de aplicação	Ocorrências
100 kg	24 horas	Não apresentou nenhuma irregularidade visualmente perceptível que interferisse em seu funcionamento

**4. DATA DOS ENSAIOS**

Ensaio realizado em 18/09/2018 a 19/09/2018.

**5. OBSERVAÇÃO**

Esse relatório cancela e substitui o de n.º MOV/L-030.079/2/18 emitido em 2/10/2018. Alterações relativa ao campo interessado e identificação do material ensaiado.

São Paulo, 2 de outubro de 2018.

**L. A. FALCÃO BAUER LTDA**  
Centro Tecnológico de Controle da Qualidade

**MATHEUS RODRIGUES DA FONSECA**  
Supervisor de Laboratório

**L. A. FALCÃO BAUER LTDA**  
Centro Tecnológico de Controle da Qualidade

**BRUNO GIOVANNELLI**  
Gerente de Unidade

Os resultados apresentados no presente documento referem-se exclusivamente a(s) amostra(s) ensaiada(s).  
A reprodução deste documento somente poderá ser feita na íntegra e sua utilização para fins promocionais depende de autorização prévia.

SAO PAULO: Rua Antônio Nagib Ibrahim, 544 - SP - CEP 05036-060 - FONE (11) 3611-0833 - FAX (11) 3611-0170  
Filiais: SP: Bauru - Campinas - Santos - São José dos Campos - RJ: Macaé - Rio de Janeiro  
www.falcaobauer.com.br - bauer@falcaobauer.com.br



**CARTÓRIO**  
Autenticação Digital Código: 125362312205273764522-2  
Data: 23/12/2020 14:31:37  
Valor Total do Ato: R\$ 4,56  
Selo Digital Tipo Normal C: AKX60171-ITIR;



**Cartório Azevedo Bastos**  
Av. Presidente Epitácio Pessoa - 1145  
Bairro dos Estados, João Pessoa - PB  
(83) 3244-5404 - cartorio@azevedobastos.net.br  
https://azevedobastos.net.br

Bel. Válber Azevedo dos Miranda Cavalcanti  
Titular

TJPB



Documento Autenticado Digitalmente de acordo com os artigos 1º, 3º e 7º inc. V 8º, 41 e 52 da Lei Federal 8.935/1994 e Art. 6º Inc. XII da Lei Estadual 8.721/2008 autêntico a presente imagem digitalizada, reprodução fiel do documento apresentado e conferido neste ato. O referido é verdade. Dou fé

# FICHA DE EMERGÊNCIA

Folha: 2572  
Rub: 00222

Expeditador SAIS DE ÁCIDO DICLOROISOCIANÚRICO  
Acuapura ind. e Comércio Ltda  
Rua Cadete Polonia 566  
CEP 20961-050  
Tel. (21) 2201-5855  
Telefone CEATOX: 0800-722-6001

Número de risco: 50  
Número da ONU: 2465  
Classe ou sub classe de risco: 5.1  
Descrição da classe ou sub classe de risco: oxidante  
Grupo de embalagem: II

CL-IN MEDICAL

**ASPECTO:** Pastilha efervescente de cor branca.

**EPI:** Luvas, botas, avental de pvc, óculos contra respingos e respirador apropriado para gás cloro.

## RISCOS

**FOGO:** Não inflamável. Pode causar a combustão de outros produtos por ser oxidante.

**SAÚDE:** Quando seco, a inalação causa irritação das mucosas. Se úmido irritante para a pele, olhos e mucosas.

**MEIO AMBIENTE:** Solúvel em água. Não deve ser descartado no meio ambiente sem tratamento adequado.

## EM CASO DE ACIDENTE

**VAZAMENTO:** Mantenha as pessoas afastadas. Isole a área. Evite contato com o material e do produto com ácidos e bases fortes. Não permitir que o produto vazado misture-se com material combustível. Recolher cuidadosamente e acondicionar em recipiente plástico limpo e seco e entregue a um gestor autorizado para a eliminação de resíduos.

**FOGO:** Utilize água para esfriar as embalagens expostas ao fogo. Para pequenos incêndios use spray de água ou névoa. Não use extintor químico em pó que contenha amônia em sua composição.

**POLUIÇÃO:** Proceda como descrito em "VAZAMENTO".

### ENVOLVIMENTO DE PESSOAS:

**INGESTÃO:** Beber muita água. Não provocar o vômito, procurar auxílio médico.

**CONTATO COM OLHOS:** Enxaguar abundantemente com água, mantendo a pálpebra aberta.

**CONTATO COM A PELE:** Enxaguar abundantemente com água. Retirar roupas contaminadas.

**INALAÇÃO:** Transferir a pessoa para ambiente arejado.

Após os primeiros socorros encaminhe urgente ao médico.

**INFORMAÇÕES AO MÉDICO:** Os riscos deste material devem-se às características de ser irritante das mucosas.

**OBSERVAÇÕES:** As instruções ao motorista, em caso de emergência, encontram-se descritas exclusivamente no envelope para transporte.



**CARTÓRIO** Autenticação Digital Código: 125362312208299504708-1  
Data: 23/12/2020 14:31:35  
Valor Total do Ato: R\$ 4,56  
Selo Digital Tipo Normal C: AKX60169-1HZH;



**Cartório Azevêdo Bastos**  
Av. Presidente Epitácio Pessoa - 1145  
Bairro dos Estados, João Pessoa - PB  
(83) 3244-5404 - cartorio@azevedobastos.net.br  
<http://azevedobastos.net.br>

Bel. Váber Azevêdo Miranda Cavalcanti  
Titular

TJPB





289 - REG. COSMÉTICOS - Alteração de Rotulagem de Produto Registrado / 0078242/20-4
ANASOL PROTETOR SOLAR FACIAL FPS 50
25351.430393/2013-74 / 215630120
239 - REG. COSMÉTICOS - Inclusão de Acondicionamento para Produto Registrado / 6078244/20-1
ANASOL PROTETOR SOLAR FACIAL FPS 50
25351.430393/2013-74 / 215630120
230 - REG. COSMÉTICOS - Modificação de Fórmula de Produto Registrado - Nacional / 6078251/20-3
RICOSOL PROTETOR SOLAR FPS 70
25351.738606/2019-61 / 215630174
287 - REG. COSMÉTICOS - Registro de Produto - Nacional / 3547123/19-9

LABORATÓRIOS B. BRAUN S/A / 031.673.254/0001-02
SOFTASKIN
25351.665010/2013-51 / 201510006
288 - REG. COSMÉTICOS - Alteração de Rotulagem de Produto Registrado / 0053813/20-2

L.E.D. LABORATORIO DE EVOLUÇÃO DERMATOLÓGICA LTDA / 065.066.797/0001-75
DROGADERMA GEL REPELENTE DE INSETOS REFRESCANTE
25351.097067/2014-17 / 215540152
236 - REG. COSMÉTICOS - Revalidação de Registro / 3142126/19-1

MAPPEL INDUSTRIA DE EMBALAGENS S.A. / 001.233.103/0001-64
DERMAGLOS SOLAR RESISTENTE À ÁGUA PROTETOR SOLAR FPS 15 EMULSÃO
25351.577044/2015-51 / 226070106
235 - REG. COSMÉTICOS - Cancelamento de Registro do Produto a Pedido / 0238601/20-1

DERMAGLOS SOLAR RESISTENTE À ÁGUA PROTETOR SOLAR FPS 30 EMULSÃO
25351.577093/2015-11 / 226070111
235 - REG. COSMÉTICOS - Cancelamento de Registro do Produto a Pedido / 0238418/20-3

DERMAGLOS SOLAR RESISTENTE À ÁGUA PROTETOR SOLAR FPS 40 EMULSÃO
25351.577118/2015-16 / 226070108
235 - REG. COSMÉTICOS - Cancelamento de Registro do Produto a Pedido / 0238499/20-0

DERMAGLOS SOLAR RESISTENTE À ÁGUA PROTETOR SOLAR FPS 20 EMULSÃO
25351.577148/2015-71 / 226070110
235 - REG. COSMÉTICOS - Cancelamento de Registro do Produto a Pedido / 0238503/20-1

DERMAGLOS SOLAR RESISTENTE À ÁGUA PROTETOR SOLAR FPS 30 CREME
25351.582351/2015-19 / 226070114
235 - REG. COSMÉTICOS - Cancelamento de Registro do Produto a Pedido / 0238474/20-4

DERMAGLOS SOLAR FPS 50 BEBÊS CREME
25351.884751/2016-51 / 226070113
235 - REG. COSMÉTICOS - Cancelamento de Registro do Produto a Pedido / 0238478/20-7

DERMAGLOS SOLAR FPS 40 CRIANÇAS EMULSÃO
25351.884772/2016-14 / 226070112
235 - REG. COSMÉTICOS - Cancelamento de Registro do Produto a Pedido / 0238490/20-6

PHITOTERAPIA BIOTEGENIA LABORATORIAL BIOTA LTCA / 000.104.603/0001-33
MISUKE FLEX WORK CREME ALISANTE ATIVO SUPER
25351.352471/2006-45 / 221000671
230 - REG. COSMÉTICOS - Modificação de Fórmula de Produto Registrado - Nacional / 0153593/20-5

MISUKE FLEX WORK CREME ALISANTE ATIVO SUPER
25351.352471/2006-45 / 221000671
289 - REG. COSMÉTICOS - Alteração de Rotulagem de Produto Registrado / 0153619/20-2

SANTE COSMÉTICA INDUSTRIA LTDA-ME / 007.787.570/0001-12
PASSO 2 ATIVADOR MAX VITA SEIVA
25351.457898/2009-61 / 244010002
238 - REG. COSMÉTICOS - Revalidação de Registro / 0306079/19-9

PASSO 2 ATIVADOR MAX VITA SEIVA
25351.457898/2009-61 / 244010002
289 - REG. COSMÉTICOS - Alteração de Rotulagem de Produto Registrado / 3210371/19-5

LÍQUIDO ATIVADOR ALISA E RELAXA
25351.661768/2019-13 / 244010018
287 - REG. COSMÉTICOS - Registro de Produto - Nacional / 3146410/19-6

RESOLUÇÃO-RE Nº 632, DE 5 DE MARÇO DE 2020

O Gerente de Produtos de Higiene, Perfumes, Cosméticos e Saneantes no uso da atribuição que lhe confere o art. 164, V aliado ao disposto no art. 54, I, § 1º do Regulamento Interno aprovado nos termos do Anexo I da Resolução de Diretoria Colegiada - RDC nº 255, de 10 de dezembro de 2018, resolve:
Art. 1º Indeferir os registros e as petições dos produtos de higiene pessoal, perfumes e cosméticos, conforme relação anexa.
Art. 2º Esta Resolução entra em vigor na data de sua publicação.

ITAMAR DE FALCO JUNIOR

ANEXO

NOME DA EMPRESA / CNPJ:
NOME DO PRODUTO E MARCA:
NUMERO DO PROCESSO / REGISTRO:
PETIÇÃO(ÕES) / EXPEDIENTE(S):

BO-TANIC DO BRASIL COSMÉTICOS LTDA ME / 016.872.196/0001-44
PROTETOR SOLAR HIDRATANTE DERMACREAM CORPO & ROSTO FPS 30
25351.738630/2019-10 /
287 - REG. COSMÉTICOS - Registro de Produto - Nacional / 3547232/19-4
PROTETOR SOLAR HIDRATANTE CORPO E ROSTO FPS 50 DERMACREAM
25351.738643/2019-99 /
287 - REG. COSMÉTICOS - Registro de Produto - Nacional / 3547207/19-3
PROTETOR SOLAR FACIAL FPS 50 DERMACREAM
25351.738666/2019-01 /
287 - REG. COSMÉTICOS - Registro de Produto - Nacional / 3547274/19-0
PROTETOR SOLAR FACIAL FPS 50 SOBRANCELHAS
25351.738674/2019-40 /
287 - REG. COSMÉTICOS - Registro de Produto - Nacional / 3547354/19-1

Nutriex Indústria de Nutracéuticos Ltda. / 022.966.065/0001-29
PROTETOR SOLAR FPS 60 REPELENTE RENNOVA SOLEIL
25251.490404/2019-41 /
287 - REG. COSMÉTICOS - Registro de Produto - Nacional / 2039139/19-1
PROTETOR SOLAR FPS 60 KIDS RENNOVA SOLEIL
25251.490419/2019-66 /
287 - REG. COSMÉTICOS - Registro de Produto - Nacional / 2039183/19-8

VITAESSENCIA INDUSTRIA E COMERCIO DE COSMETICOS LTDA / 010.233.805/0001-30
VITALISS / RECONSTRUTOR TERMICO / OUSADA / BICFOX/SE
TERMIC/O/REALINHAMENTO TERMICO/O
25351.056339/2020-63 /
287 - REG. COSMÉTICOS - Registro de Produto - Nacional / 0266635/20-9

RESOLUÇÃO-RE Nº 639, DE 5 DE MARÇO DE 2020

O Gerente da Gerência de Produtos de Higiene, Perfumes, Cosméticos e Saneantes no uso da atribuição que lhe confere o art. 164, V aliado ao disposto no art. 54, I, § 1º do Regulamento Interno aprovado nos termos do Anexo I da Resolução de Diretoria Colegiada - RDC nº 255, de 10 de dezembro de 2018, resolve:
Art. 1º Conceder a revalidação automática do registro dos saneantes sob os números de processos constantes do anexo desta Resolução, nos termos do § 3º do art. 12 da Lei nº 6.360, de 1976.
Art. 2º A revalidação abrange os pedidos que ainda não foram objetos de qualquer manifestação por parte da Anvisa.
Parágrafo Único. Não constam do anexo desta resolução os expedientes protocolados fora do prazo estabelecido nos termos da Lei nº 6.360, de 1976.
Art. 3º A revalidação automática não impedirá a continuação da análise da petição de renovação de registro requerida, podendo a Administração, se for o caso, indeferir o pedido de renovação e cancelar o registro que tenha sido automaticamente revalidado, ou ratificá-lo deferindo o pedido de renovação.
Art. 4º Os saneantes revalidados podem ser consultados, assim como suas apresentações válidas no link
http://www7.anvisa.gov.br/datavisa/Consulta\_Produto/consulta\_saneante.asp
Art. 5º Será considerada a data de revalidação do registro contada a partir do final da vigência do período de validade anterior, de modo que não há interrupção na regularidade do registro.
Art. 6º Esta resolução entra em vigor na data de sua publicação.

ITAMAR DE FALCO JUNIOR

ANEXO

INSETIMAX INDUSTRIA QUIMICA EIRELI - 05.328.961/0001-43
ALFAMAX 50 SC - 02/12/2020
25351.743721/2014-20 0515930/19-0
UNIAO PRODUTOS QUIMICOS LTDA - 00.277.199/0001-08
DETERGENTE XM - CONCENTRADO - 24/02/2030
25005.104779/98- 0585797/19-4
UNIAO PRODUTOS QUIMICOS LTDA - 00.277.199/0001-08
DESENGRAXANTE UNIAO CONCENTRADO - 24/12/2030
25005.104736/99 - 0585796/19-6
Spartan do Brasil Produtos Químicos Ltda - 46.256.772/0002-70
PURISTERIL 340 - 24/02/2020
25000.007971/91-11 - 1929918/19-5
SOKIMICA COMERCIO E INDUSTRIA LTDA - 25.795.451/0001-93
CLORO LIQUIDO KINTANA - 1/02/2030
25351.542485/2009-11 - 2650507/19-0
SCIN SOCIEDADE INDUSTRIAL IMPORTAÇÃO E EXPORTAÇÃO LTDA - 50.590.553/0001-10
DESETOPE ZAP CLEAN - 15/02/2030
25351.292816/2004-32 - 0585582/19-9
SEVEN GEL INDUSTRIA E COMERCIO LTDA - EPP - 03.365.708/0001-34
SEVEN REMOVEDOR DE CERAS CONCENTRADO - 9/02/2030
25351.736940/2014-85- 0596069/19-0
SEVEN GEL INDUSTRIA E COMERCIO LTDA - EPP - 03.365.708/0001-34
SEVEN REMOVEDOR PLUS - 9/02/2030
25351.736762/2014-38 - 0596064/19-9
SEVEN GEL INDUSTRIA E COMERCIO LTDA - EPP - 03.365.708/0001-34
SEVEN GRILL PLUS DESINFETANTE PARA GORDURA CARBONIZADA - 9/02/2030
25351.736722/2014-61- 0596055/19-0
SALMIX INDUSTRIA E COMERCIO LTDA - 02.801.279/0001-38
RODEN PO DE CONTATO - 9/02/2030
25351.020221/2015-01- 2009167/19-2

RESOLUÇÃO-RE Nº 640, DE 5 DE MARÇO DE 2020

O Gerente de Produtos de Higiene, Cosméticos, Perfumes e Saneantes, no uso das atribuições que lhe confere o art. 164, aliado ao art. 54, I, § 1º do Regulamento Interno aprovado pela Resolução de Diretoria Colegiada - RDC nº 255, de 10 de dezembro de 2018, resolve:

Art. 1º Deferir os registros e as petições dos produtos saneantes, conforme relação anexa.
Art. 2º Esta Resolução entra em vigor na data de sua publicação.

ITAMAR DE FALCO JUNIOR

ANEXO

NOME DA EMPRESA: ACUAPURA INDÚSTRIA E COMÉRCIO LTDA
AUTORIZAÇÃO: 3.01243-1
NOME DO PRODUTO E MARCA: CL-IN MEDICAL
NUMERO DE PROCESSO: 25351.548646/2019-32
NUMERO DE REGISTRO: 3.1243.0018.001-2
VENDA E EMPREGO:
VENCIMENTO: 03/2030
APRESENTAÇÃO: POTE DE PLASTICO OPACO + CAIXA DE PAPELAO
VALIDADE DO PRODUTO: 24 Meses
CATEGORIA: 3205029 DESINFETANTE HOSPITALAR PARA SUPERFÍCIES FIXAS E ARTIGOS NÃO CRÍTICOS
ASSUNTO DA PETIÇÃO: 3886 Registro de Produto de Risco 2 - Desinfetante Hospitalar para Superfícies Fixas e Artigos Não Críticos

NOME DA EMPRESA: AQUAFÁST PRODUTOS DE LIMPEZA E HIGIENE LTDA
AUTORIZAÇÃO: 3.02759-1
NOME DO PRODUTO E MARCA: DESINFETANTE LIMPS
VERSÃO: LAVANDA
NUMERO DE PROCESSO: 25351.564702/2019-86
NUMERO DE REGISTRO: 3.2759.0045.001-1
VENDA E EMPREGO: PRODUTO DE VENDA LIVRE
VENCIMENTO: 03/2030
APRESENTAÇÃO: FRASCO DE PLASTICO TRANSPARENTE + CAIXA DE PAPELAO
VALIDADE DO PRODUTO: 24 Meses
CATEGORIA: 3205061 DESINFETANTE PARA USO GERAL
ASSUNTO DA PETIÇÃO: 3882 Registro de Produto de Risco 2 - Desinfetante para Uso Geral
NOME DO PRODUTO E MARCA: DESINFETANTE LIMPS
VERSÃO: LAVANDA
NUMERO DE PROCESSO: 25351.564702/2019-86
NUMERO DE REGISTRO: 3.2759.0045.002-1
VENDA E EMPREGO: PRODUTO DE VENDA LIVRE
VENCIMENTO: 03/2030
APRESENTAÇÃO: BOMBONA PLASTICA TRANSPARENTE + CAIXA DE PAPELAO
VALIDADE DO PRODUTO: 24 Meses
CATEGORIA: 3205061 DESINFETANTE PARA USO GERAL



CARTÓRIO Autenticação Digital Código: 125362312209219508223-1
Data: 23/12/2020 14:31:27
Valor Total do Ato: R\$ 4,56
Selo Digital Tipo Normal C: AKX60163-6SDC;



Cartório Azevêdo Bastos
Av. Presidente Epitácio Pessoa - 1145
Bairro dos Estados, João Pessoa - PB
(83) 3244-5404 - cartorio@azevedobastos.net.br
https://azevedobastos.net.br

Bel. Valber Azevêdo Miranda Cavalcanti Titular

TJPB



Documento Autenticado Digitalmente de acordo com os artigos 1º, 3º e 7º inc. V 8º, 41 e 52 da Lei Federal 8.935/1994 e Art. 6º Inc. XII da Lei Estadual 8.721/2008 autenticado e presente imagem digitalizada, reprodução fiel do documento apresentado e conferido neste ato. O referido é verdade. Dou fé. \*\*\*\*\* Confira os dados do ato em: https://selodigital.tjpb.jus.br ou Consulte o Documento em: https://azevedobastos.net.br/documento/125362312209219508223





**Relatório Final**  
**ASR0044.0018.19**



002223

**Título do Estudo:**

Avaliação da atividade bactericida do item de teste **CL IN** pelo método da diluição de uso frente à *Staphylococcus aureus*.

**Metodologia do Estudo:**

TOMASINO, S. (chapter editor). 6.2.04 AOAC Official method 955.15. Testing disinfectants against *Staphylococcus aureus* use-dilution Method. In: LATIMER JR., G.W. (Editor). Official Methods of Analysis of AOAC International. 20<sup>th</sup> edition, 2016. Gaithersburg: AOAC INTERNATIONAL, chapter 6 – Disinfectants, subchapter 2 – Hard Surface Carrier Test Methods, 2016. p.:11 - 15.

**Diretora de Estudo:**

**Carla V. Mingati Zambon**

Sítio Izabel - Rodovia Charqueada-Rio Claro, s/nº, Km 95 – Charqueada - SP  
Telefone: +55 (19) 3486-2112 | +55 (19) 3486-0673  
Site: [www.asrlaboratorio.com.br](http://www.asrlaboratorio.com.br)  
E-mail: [carlamingati@asrlaboratorio.com.br](mailto:carlamingati@asrlaboratorio.com.br)

**Patrocinador:**

**ACUAPURA INDÚSTRIA E COMÉRCIO LTDA**

Rua Cadete Polônia, nº 566, Sampaio  
Rio de Janeiro / RJ, Brasil  
CEP: 20.961-050  
Telefone: +55 (21) 2201-5855

**Instalação de Teste:**

**ASR Estudos e Análises Biológicas Ltda.**

Sítio Izabel - Rodovia Charqueada-Rio Claro, s/nº, Km 95 - Charqueada-SP  
Telefone: +55 (19) 3486-2112 | +55 (19) 3486-0673  
Site: [www.asrlaboratorio.com.br](http://www.asrlaboratorio.com.br)  
E-mail: [asr@asrlaboratorio.com.br](mailto:asr@asrlaboratorio.com.br)

ASR - Sítio Izabel - Rodovia Charqueada-Rio Claro, s/nº, Km 95 | Charqueada - SP | Brasil | Fone: +55 019 3486-2112 - +55 019 3486-0673  
E-mail: [asr@asrlaboratorio.com.br](mailto:asr@asrlaboratorio.com.br) | Site: [www.asrlaboratorio.com.br](http://www.asrlaboratorio.com.br)

Página 1 de 14



**CARTÓRIO**  
Autenticação Digital Código: 125362312201312977574-1  
Data: 23/12/2020 14:29:36  
Valor Total do Ato: R\$ 4,56  
Selo Digital Tipo Normal C: AKX60160-3L32;



**Cartório Azevêdo Bastos**  
Av. Presidente Epitácio Pessoa - 1145  
Bairro dos Estados, João Pessoa - PB  
(83) 3244-5404 - [cartorio@azevedobastos.net.br](mailto:cartorio@azevedobastos.net.br)  
<https://azevedobastos.net.br>

Bel. Válber Azevêdo de Miranda Cavalcanti  
Tribunal  
**TJPB**



Documento Autenticado Digitalmente de acordo com os artigos 1º, 3º e 7º Inc. V nº 41 e 52 da Lei Federal 8.935/1994 e Art. 6º Inc. XII da Lei Estadual 8.721/2008 autêntico a presente imagem digitalizada, reprodução fiel do documento apresentado e conferido neste ato. O referido é verdade. Dou fé.

Folha: 2575  
Rub:



**Relatório Final**  
**ASR0044.0018.19**

002224

**Declaração do Programa da Garantia da Qualidade (GQ)**

Este Relatório foi inspecionado com relação ao Plano de Estudo, procedimentos operacionais padrão e dados brutos para verificação da conformidade com as Boas Práticas de Laboratório. As inspeções foram realizadas de acordo com os procedimentos operacionais padrão da Garantia da Qualidade da Analytical & Scientific Research (ASR) em conformidade com a norma no. NIT-DICLA-035 - (Rev. 03) – PRINCÍPIOS DAS BOAS PRÁTICAS DE LABORATÓRIO – BPL, INMETRO – Instituto Nacional de Metrologia, Qualidade e Tecnologia – Nov/2018 e da OECD (Organization for Economic Co-operation and Development) Number 1. OECD Principles on Good Laboratory Practice. (as revised in 1997). ENV/MC/CHEM (98) 17. Os resultados apresentados neste relatório representam um registro exato dos dados brutos gerados durante a condução do estudo.

Os tipos de inspeções bem como as datas em que foram relatadas a Diretora de Estudo e ao Gerente da Instalação de Teste estão apresentados abaixo:

Tipos de Inspeções		Notificações	
Número	Descrição	Diretora de Estudo	Gerente da Instalação de Teste
RIGQ nº. 0492/19 - B	Plano de Estudo	12/03/2019	12/03/2019
RIGQ nº. 1747/18 - B*	Inspeção de Processo	18/12/2018	18/12/2018
RIGQ nº. 0578/19 - B	Dados Brutos	26/03/2019	26/03/2019
RIGQ nº. 0578/19 - B	Relatório Final	26/03/2019	26/03/2019

\*A Inspeção de processo mais recente do estudo de avaliação da atividade bactericida de desinfetantes pelo método da diluição de uso foi realizada em 18/12/2018 – RIGQ nº 1747/18 - B.

  
Ivan Fernando Bortoli  
**Gerente da Garantia da Qualidade**  
Fone: +55 019 3486-2112  
e-mail: [ivanbortoli@asrlaboratorio.com.br](mailto:ivanbortoli@asrlaboratorio.com.br)

26 / 03 / 2019  
**Data**

Instalação de Teste Reconhecida em Conformidade aos Princípios das Boas Práticas de Laboratório – BPL  
ASR - Sítio Izabel - Rodovia Charqueada-Rio Claro, s/nº, Km 95 | Charqueada – SP | Brasil | Fone: +55 019 3486-2112 - +55 019 3486-0673  
E-mail: [asr@asrlaboratorio.com.br](mailto:asr@asrlaboratorio.com.br) | Site: [www.asrlaboratorio.com.br](http://www.asrlaboratorio.com.br)



**CARTÓRIO**  
Autenticação Digital Código: 125362312201312977574-2  
Data: 23/12/2020 14:29:37  
Valor Total do Ato: R\$ 4,58  
Selo Digital Tipo Normal C: AKX60161-JGOK;



**Cartório Azevêdo Bastos**  
Av. Presidente Epitácio Pessoa - 1145  
Bairro dos Estados, João Pessoa - PB  
(83) 3244-5404 - [cartorio@azevedobastos.net.br](mailto:cartorio@azevedobastos.net.br)  
<http://azevedobastos.net.br>

  
Bel Válber Azevêdo  
Miranda Cavalcanti  
Titular

TJPB



Documento Autenticado Digitalmente de acordo com os artigos 1º, 3º e 7º inc. V 8º, 41 e 52 da Lei Federal 8.935/1994 e Art. 6º inc. XII da Lei Estadual 8.721/2008 autêntico a presente imagem digitalizada, reprodução fiel do documento apresentado e conteúdo nele escrito. O referido é verdade. Dou fé. \*\*\*\*\* Confira os dados do ato em: <https://selodigital.tjpb.jus.br> ou Consulte o Documento em: <https://azevedobastos.net.br/documento/125362312201312977574>

**Tabela 4.** Resultados do crescimento dos carreadores após o contato com o item de teste.

Microorganismo	Tubo de Subcultura	Resultado após 48 horas de incubação	
		Carreadores com Presença de crescimento	Carreadores com Ausência de crescimento
<i>Staphylococcus aureus</i>	1ª subcultura	02	58

\*ao nível de confiança de 95%.

**Tabela 5.** Análise Química da Solução de Trabalho do Item de Teste realizada pelo Laboratório de Físico-Química da ASR.

Análise	Concentração nominal	Resultados	Limite de aceitabilidade*
Teor	0,0518	0,0464	0,0440 à 0,0596 %

\*Considerando variação de  $\pm 15\%$  RDC nº. 59 (2010).

## 7. Conclusão

De acordo com a metodologia adotada e os resultados obtidos, o item de teste **CL IN** foi considerado **satisfatório** contra *Staphylococcus aureus*.

## 8. Referências Bibliográficas

ANVISA – Agência Nacional de Vigilância Sanitária. Resolução da Diretoria Colegiada - RDC nº 14, de 28 de fevereiro de 2007. Aprova o Regulamento Técnico para Produtos Saneantes com Ação Antimicrobiana harmonizado no âmbito do Mercosul através da Resolução GMC nº50/06 que consta na presente Resolução. Diário Oficial da União [da República Federativa do Brasil.] Poder Executivo, 5 de março de 2007.

Norma Nº NIT-DICLA-035-(Rev. 03). PRINCÍPIOS DAS BOAS PRÁTICAS DE LABORATÓRIO – BPL. INMETRO – Instituto Nacional de Metrologia, Qualidade e Tecnologia – Rio de Janeiro. p16. Nov/2018.

OECD (Organisation for Economic Co-operation and Development) SERIES ON PRINCIPLES OF GOOD LABORATORY PRACTICE AND COMPLIANCE MONITORING. Number 1. OECD Principles on Good Laboratory Practice. (as revised in 1997). ENV/MC/CHEM(98)17. OLIS: 21-Jan-1998. Dist.: 26-Jan-1998.

POP-M 0093 (Procedimento Operacional Padrão), Revisão 05, 2017. Avaliação da atividade bactericida de desinfetantes pelo método de diluição de uso. Analytical & Scientific Research - Estudos e Análises Biológica Ltda. Charqueada, SP. 24p.

Pubchem, Open Chemistry Database. Disponível em: <<https://pubchem.ncbi.nlm.nih.gov/compound/517121> >. Acesso em 26/03/2019.

Instalação de Teste Reconhecida em Conformidade aos Princípios das Boas Práticas de Laboratório – BPL

ASR - Sítio Izabel - Rodovia Charqueada-Rio Claro, s/nº, Km 95 | Charqueada – SP | Brasil | Fone: +55 019 3486-2112 - +55 019 3486-0673

E-mail: [asr@asrlaboratorio.com.br](mailto:asr@asrlaboratorio.com.br) | Site: [www.asrlaboratorio.com.br](http://www.asrlaboratorio.com.br)

Página 12 de 14





Folha: 2577  
002226

Certificado nº: 00480/2020-BRINQ-1 Processo nº: 00480/2020-BRINQ Data de emissão: 21/08/2020  
 Escopo: Brinquedos Valido até: 21/08/2022  
 Família: 1 / 14 Nome Família: Não aplicável  
 Modelo de certificação: 2 Lote/LI./ D.I.: Não aplicável Contrato nº: 00150-20  
 Normas Técnicas: Portaria Inmetro 321:2009 / Portaria Inmetro 369:2007 e Portaria Inmetro 108:2005 / NM 300:2002.

"Esta autorização está vinculada a um contrato e para o escopo acima citado"

"A validade deste Certificado está atrelada à realização das avaliações de manutenção e tratamento de possíveis não conformidades de acordo com as orientações da SARON previstas no RAC específico. Para verificação da condição atualizada de regularidade deste certificado de Conformidade deve ser consultado o banco de dados de produtos e serviços certificados do Inmetro"

Solicitante: TAKE INDUSTRIA DE BRINQUEDOS E COMERCIO VAREJISTA DE BRINQUEDOS, PAPELARIA E DESCARTAVEIS EIRELI  
 CNPJ: 17.786.240/0001-66  
 Endereço: AV FAUSTINO RAMALHO, 36, JARDIM VILA GALVAO, GUARULHOS, SP, BRASIL, 07.054-040  
 Fabricante: TAKE INDUSTRIA DE BRINQUEDOS E COMERCIO VAREJISTA DE BRINQUEDOS, PAPELARIA E DESCARTAVEIS EIRELI  
 Endereço: AV FAUSTINO RAMALHO, 36, JARDIM VILA GALVAO, GUARULHOS, SP, BRASIL, 07.054-040  
 Data de auditoria: Não aplicável  
 Laboratório: Instituto Lab System de Pesquisas e Ensalos Ltda. Número de Acreditação: CRL 0154  
 Relatório de ensaio nº: 240720 M (Prop. Gerais, Mecânica e Físicas) Período de realização: 10/07/2020 até 10/07/2020  
 Relatório de ensaio nº: 240720/Q (Químicos) Período de realização: 08/07/2020 até 09/07/2020  
 Concessão: Licença para Uso do Selo de Identificação da Conformidade (CE-BRINQ/SARON-00150-20)

Modelo(s) da família:

Marca	Modelo	Pai(s) de Família	Descrição	Código de Barras	Quant.
TAKE	QUEBRA CABEÇA LISO CORUJA	NÃO	BRINQUEDO PARA ATIVIDADE INTELCTUAL - DIMENSÃO: 31,50 x 21,50x10CM - MATERIAL: COMPENSADO DE MADEIRA PARICÁ 10mm, TINTA SERIGRAFIA A BASE DE ÁGUA - INDICAÇÃO: +5 ANOS - RESTRIÇÃO: 0-3	7899982000114	---
TAKE	QUEBRA CABEÇA LISO FOCA	NÃO	BRINQUEDO PARA ATIVIDADE INTELCTUAL - DIMENSÃO: 31,50 x 21,50x10CM - MATERIAL: COMPENSADO DE MADEIRA PARICÁ 10mm, TINTA SERIGRAFIA A BASE DE ÁGUA - INDICAÇÃO: +5 ANOS - RESTRIÇÃO: 0-3	7899982000183	---
TAKE	QUEBRA CABEÇA LISO BALEIA	NÃO	BRINQUEDO PARA ATIVIDADE INTELCTUAL - DIMENSÃO: 31,50 x 21,50x10CM - MATERIAL: COMPENSADO DE MADEIRA PARICÁ 10mm, TINTA SERIGRAFIA A BASE DE ÁGUA - INDICAÇÃO: +5 ANOS - RESTRIÇÃO: 0-3	7899982000053	---
TAKE	QUEBRA CABEÇA LISO CAMINHÃO	NÃO	BRINQUEDO PARA ATIVIDADE INTELCTUAL - DIMENSÃO: 31,50 x 21,50x10CM - MATERIAL: COMPENSADO DE MADEIRA PARICÁ 10mm, TINTA SERIGRAFIA A BASE DE ÁGUA - INDICAÇÃO: +5 ANOS - RESTRIÇÃO: 0-3	7899982000152	---
TAKE	QUEBRA CABEÇA LISO GALINHA	NÃO	BRINQUEDO PARA ATIVIDADE INTELCTUAL - DIMENSÃO: 31,50 x 21,50x10CM - MATERIAL: COMPENSADO DE MADEIRA PARICÁ 10mm, TINTA SERIGRAFIA A BASE DE ÁGUA - INDICAÇÃO: +5 ANOS - RESTRIÇÃO: 0-3	7899982000107	---
TAKE	QUEBRA CABEÇA LISO HELICÓPTERO	NÃO	BRINQUEDO PARA ATIVIDADE INTELCTUAL - DIMENSÃO: 31,50 x 21,50x10CM - MATERIAL: COMPENSADO DE MADEIRA PARICÁ 10mm, TINTA SERIGRAFIA A BASE DE ÁGUA - INDICAÇÃO: +5 ANOS - RESTRIÇÃO: 0-3	7899982000206	---
TAKE	QUEBRA CABEÇA LISO COBRINHA	NÃO	BRINQUEDO PARA ATIVIDADE INTELCTUAL - DIMENSÃO: 31,50 x 21,50x10CM - MATERIAL: COMPENSADO DE MADEIRA PARICÁ 10mm, TINTA SERIGRAFIA A BASE DE ÁGUA - INDICAÇÃO: +5 ANOS - RESTRIÇÃO: 0-3	7899982000176	---
TAKE	QUEBRA CABEÇA LISO CACHORRINHO COM OSSINHO	NÃO	BRINQUEDO PARA ATIVIDADE INTELCTUAL - DIMENSÃO: 31,50 x 21,50x10CM - MATERIAL: COMPENSADO DE MADEIRA PARICÁ 10mm, TINTA SERIGRAFIA A BASE DE ÁGUA - INDICAÇÃO: +5 ANOS - RESTRIÇÃO: 0-3	7899982000121	---
TAKE	QUEBRA CABEÇA LISO PEIXES	NÃO	BRINQUEDO PARA ATIVIDADE INTELCTUAL - DIMENSÃO: 31,50 x 21,50x10CM - MATERIAL: COMPENSADO DE MADEIRA PARICÁ 10mm, TINTA SERIGRAFIA A BASE DE ÁGUA - INDICAÇÃO: +5 ANOS - RESTRIÇÃO: 0-3	7899982000046	---
TAKE	QUEBRA CABEÇA LISO TARTARUGA	NÃO	BRINQUEDO PARA ATIVIDADE INTELCTUAL - DIMENSÃO: 31,50 x 21,50x10CM - MATERIAL: COMPENSADO DE MADEIRA PARICÁ 10mm, TINTA SERIGRAFIA A BASE DE ÁGUA - INDICAÇÃO: +5 ANOS - RESTRIÇÃO: 0-3	7899982000084	---



"Certificado de Conformidade válido somente acompanhado das páginas de 01 a 04"

Av. Antônio Afonso de Lima, 670 • Sala 07 • Centro • Arujá • SP • 07400-560  
 Telefone: +55 (011) 4651 4586 • E-mail: [contato@saroncertificacoes.com.br](mailto:contato@saroncertificacoes.com.br)  
 Home: [www.saroncertificacoes.com.br](http://www.saroncertificacoes.com.br)

Página 1 de 4



**CARTÓRIO** Autenticação Digital Código: 125362312207001453504-1  
 Data: 23/12/2020 14:29:32  
 Valor Total do Ato: R\$ 4,56  
 Selo Digital Tipo Normal C: AKX60138-WZU8;



**Cartório Azevedo Bastos**  
 Av. Presidente Epitácio Pessoa - 1145  
 Bairro dos Estado, João Pessoa - PB  
 (83) 3244-5404 • [cartorio@azevedobastos.net.br](mailto:cartorio@azevedobastos.net.br)  
<https://azevedobastos.net.br>

Bel. Válber Azevedo de Miranda Cavalcanti  
 Titular

TJ/PB





12548  
002827

Certificado nº: 00480/2020-BRINQ-1 Processo nº: 00480/2020-BRINQ Data de emissão: 31/07/2020  
 Escopo: Brinquedos Valido até: 31/07/2022  
 Família: 1 / 14 Nome Família: Não aplicável  
 Modelo de certificação: 2 Lote/LI./ D.I.: Não aplicável Contrato nº: 00150-20  
 Normas Técnicas: Portaria Inmetro 321:2009 / Portaria Inmetro 369:2007 e Portaria Inmetro 108:2005 / NM 300:2002.

"Esta autorização está vinculada a um contrato e para o escopo acima citado"

"A validade deste Certificado está atrelada à realização das avaliações de manutenção e tratamento de possíveis não conformidades de acordo com as orientações da SARON previstas no RAC específico. Para verificação da condição atualizada de regularidade deste certificado de Conformidade deve ser consultado o banco de dados de produtos e serviços certificados do Inmetro"

Modelo(s) da família:

Marca	Modelo	Pai(s) de Família	Descrição	Código de Barras	Quant.
TAKE	QUEBRA CABEÇA LISO JACARÉ	NÃO	BRINQUEDO PARA ATIVIDADE INTELECTUAL - DIMENSÃO: 31,50 x 21,50x10CM - MATERIAL: COMPENSADO DE MADEIRA PARICÁ 10mm, TINTA SERIGRAFIA A BASE DE ÁGUA - INDICAÇÃO: +5 ANOS - RESTRIÇÃO: 0-3	7899982000022	---
TAKE	QUEBRA CABEÇA LISO LEÃO	NÃO	BRINQUEDO PARA ATIVIDADE INTELECTUAL - DIMENSÃO: 31,50 x 21,50x10CM - MATERIAL: COMPENSADO DE MADEIRA PARICÁ 10mm, TINTA SERIGRAFIA A BASE DE ÁGUA - INDICAÇÃO: +5 ANOS - RESTRIÇÃO: 0-3	7899982000015	---
TAKE	QUEBRA CABEÇA LISO CACHORRINHO BEBENDO AGUÁ	NÃO	BRINQUEDO PARA ATIVIDADE INTELECTUAL - DIMENSÃO: 31,50 x 21,50x10CM - MATERIAL: COMPENSADO DE MADEIRA PARICÁ 10mm, TINTA SERIGRAFIA A BASE DE ÁGUA - INDICAÇÃO: +5 ANOS - RESTRIÇÃO: 0-3	7899982000077	---
TAKE	QUEBRA CABEÇA LISO PAPAGAIO	NÃO	BRINQUEDO PARA ATIVIDADE INTELECTUAL - DIMENSÃO: 31,50 x 21,50x10CM - MATERIAL: COMPENSADO DE MADEIRA PARICÁ 10mm, TINTA SERIGRAFIA A BASE DE ÁGUA - INDICAÇÃO: +5 ANOS - RESTRIÇÃO: 0-3	7899982000039	---
TAKE	QUEBRA CABEÇA LISO ELEFANTE	NÃO	BRINQUEDO PARA ATIVIDADE INTELECTUAL - DIMENSÃO: 31,50 x 21,50x10CM - MATERIAL: COMPENSADO DE MADEIRA PARICÁ 10mm, TINTA SERIGRAFIA A BASE DE ÁGUA - INDICAÇÃO: +5 ANOS - RESTRIÇÃO: 0-3	7899982000138	---
TAKE	QUEBRA CABEÇA LISO PEIXE INDIVIDUAL	NÃO	BRINQUEDO PARA ATIVIDADE INTELECTUAL - DIMENSÃO: 31,50 x 21,50x10CM - MATERIAL: COMPENSADO DE MADEIRA PARICÁ 10mm, TINTA SERIGRAFIA A BASE DE ÁGUA - INDICAÇÃO: +5 ANOS - RESTRIÇÃO: 0-3	7899982000145	---
TAKE	QUEBRA CABEÇA LISO GATO	NÃO	BRINQUEDO PARA ATIVIDADE INTELECTUAL - DIMENSÃO: 31,50 x 21,50x10CM - MATERIAL: COMPENSADO DE MADEIRA PARICÁ 10mm, TINTA SERIGRAFIA A BASE DE ÁGUA - INDICAÇÃO: +5 ANOS - RESTRIÇÃO: 0-3	7899982000190	---
TAKE	QUEBRA CABEÇA LISO SAPO	NÃO	BRINQUEDO PARA ATIVIDADE INTELECTUAL - DIMENSÃO: 31,50 x 21,50x10CM - MATERIAL: COMPENSADO DE MADEIRA PARICÁ 10mm, TINTA SERIGRAFIA A BASE DE ÁGUA - INDICAÇÃO: +5 ANOS - RESTRIÇÃO: 0-3	7899982000091	---
TAKE	QUEBRA CABEÇA LISO PEIXE COM PEIXINHOS	NÃO	BRINQUEDO PARA ATIVIDADE INTELECTUAL - DIMENSÃO: 31,50 x 21,50x10CM - MATERIAL: COMPENSADO DE MADEIRA PARICÁ 10mm, TINTA SERIGRAFIA A BASE DE ÁGUA - INDICAÇÃO: +5 ANOS - RESTRIÇÃO: 0-3	7899982000169	---
TAKE	QUEBRA CABEÇA LISO MACIEIRA	NÃO	BRINQUEDO PARA ATIVIDADE INTELECTUAL - DIMENSÃO: 31,50 x 21,50x10CM - MATERIAL: COMPENSADO DE MADEIRA PARICÁ 10mm, TINTA SERIGRAFIA A BASE DE ÁGUA - INDICAÇÃO: +5 ANOS - RESTRIÇÃO: 0-3	7899982000060	---
TAKE	QUEBRA CABEÇA LUXO PASSARINHO	NÃO	BRINQUEDO PARA ATIVIDADE INTELECTUAL - DIMENSÃO: 35,50 X 30,00 X10CM - MATERIAL: COMPENSADO DE MADEIRA PARICÁ 10mm, TINTA SERIGRAFIA A BASE DE ÁGUA - INDICAÇÃO: +5 ANOS - RESTRIÇÃO: 0-3	7899982000688	---
TAKE	QUEBRA CABEÇA LUXO MORCEGO	NÃO	BRINQUEDO PARA ATIVIDADE INTELECTUAL - DIMENSÃO: 35,50 X 30,00 X10CM - MATERIAL: COMPENSADO DE MADEIRA PARICÁ 10mm, TINTA SERIGRAFIA A BASE DE ÁGUA - INDICAÇÃO: +5 ANOS - RESTRIÇÃO: 0-3	7899982000350	---
TAKE	QUEBRA CABEÇA LUXO ABELHA	NÃO	BRINQUEDO PARA ATIVIDADE INTELECTUAL - DIMENSÃO: 35,50 X 30,00 X10CM - MATERIAL: COMPENSADO DE MADEIRA PARICÁ 10mm, TINTA SERIGRAFIA A BASE DE ÁGUA - INDICAÇÃO: +5 ANOS - RESTRIÇÃO: 0-3	7899982000695	---
TAKE	QUEBRA CABEÇA LUXO CAVALO	NÃO	BRINQUEDO PARA ATIVIDADE INTELECTUAL - DIMENSÃO: 35,50 X 30,00 X10CM - MATERIAL: COMPENSADO DE MADEIRA PARICÁ 10mm, TINTA SERIGRAFIA A BASE DE ÁGUA - INDICAÇÃO: +5 ANOS - RESTRIÇÃO: 0-3	7899982000626	---
TAKE	QUEBRA CABEÇA LUXO BALEIA	NÃO	BRINQUEDO PARA ATIVIDADE INTELECTUAL - DIMENSÃO: 35,50 X 30,00 X10CM - MATERIAL: COMPENSADO DE MADEIRA PARICÁ 10mm, TINTA SERIGRAFIA A BASE DE ÁGUA - INDICAÇÃO: +5 ANOS - RESTRIÇÃO: 0-3	7899982000299	---



"Certificado de Conformidade válido somente acompanhado das páginas de 01 a 04"

Av. Antônio Afonso de Lima, 670 • Sala 07 • Centro • Arujá • SP • 07400-560  
 Telefone: +55 (011) 4651.4586 • E-mail: [contato@saroncertificacoes.com.br](mailto:contato@saroncertificacoes.com.br)  
 Home: [www.saroncertificacoes.com.br](http://www.saroncertificacoes.com.br)

Página 2 de 4



**CARTÓRIO** Autenticação Digital Código: 125362312207001453504-2  
 Data: 23/12/2020 14:29:33  
 Valor Total do Ato: R\$ 4,56  
 Selo Digital Tipo Normal C: AKX60139-EV63;



**Cartório Azevedo Bastos**  
 Av. Presidente Epitácio Pessoa - 1145  
 Bairro dos Estados, João Pessoa - PB  
 (83) 3244-5404 - [cartorio@azevedobastos.net.br](mailto:cartorio@azevedobastos.net.br)  
<https://azevedobastos.net.br>

Bel. Válber Azevedo da Miranda Cavalcanti  
 Titular



Documento Autenticado Digitalmente de acordo com os artigos 1º, 3º e 7º inc. V 8º, 41 e 52 da Lei Federal 8.935/1994 e Art. 6º Inc. XII da Lei Estadual 8.721/2008 autêntico a presente imagem digitalizada, reprodução fiel do documento apresentado e conteúdo nele veiculado. O referido é verdade. Dou fé. Confirma os dados do ato em: <https://selodigital.ipb.jus.br> ou Consulte o Documento em: <https://azevedobastos.net.br/documento/125362312207001453504>

Certificado nº: 00480/2020-BRINQ-1 Processo nº: 00480/2020-BRINQ Data de emissão: 31/07/2020  
 Escopo: Brinquedos Valido até: 31/07/2022  
 Família: 1 / 14 Nome Família: Não aplicável  
 Modelo de certificação: 2 Lote/LI./ D.I.: Não aplicável Contrato nº: 00150-20  
 Normas Técnicas: Portaria Inmetro 321:2009 / Portaria Inmetro 369:2007 e Portaria Inmetro 108:2005 / NM 300:2002.

002228

Folha: 25/9  
Rub:

"Esta autorização está vinculada a um contrato e para o escopo acima citado"

"A validade deste Certificado está atrelada à realização das avaliações de manutenção e tratamento de possíveis não conformidades de acordo com as orientações da SARON previstas no RAC específico. Para verificação da condição atualizada de regularidade deste certificado de Conformidade deve ser consultado o banco de dados de produtos e serviços certificados do Inmetro"

Modelo(s) da família:

Marca	Modelo	Pai(s) de Família	Descrição	Código de Barras	Quant.
TAKE	QUEBRA CABEÇA LUXO PEIXES	NÃO	BRINQUEDO PARA ATIVIDADE INTELCTUAL - DIMENSÃO: 35,50 X 30,00 X10CM - MATERIAL: COMPENSADO DE MADEIRA PARICÁ 10mm, TINTA SERIGRAFIA A BASE DE ÁGUA - INDICAÇÃO: +5 ANOS - RESTRIÇÃO: 0-3	7899982000275	---
TAKE	QUEBRA CABEÇA LUXO CARACOL	NÃO	BRINQUEDO PARA ATIVIDADE INTELCTUAL - DIMENSÃO: 35,50 X 30,00 X10CM - MATERIAL: COMPENSADO DE MADEIRA PARICÁ 10mm, TINTA SERIGRAFIA A BASE DE ÁGUA - INDICAÇÃO: +5 ANOS - RESTRIÇÃO: 0-3	7899982000558	---
TAKE	QUEBRA CABEÇA LUXO GALINHA	NÃO	BRINQUEDO PARA ATIVIDADE INTELCTUAL - DIMENSÃO: 35,50 X 30,00 X10CM - MATERIAL: COMPENSADO DE MADEIRA PARICÁ 10mm, TINTA SERIGRAFIA A BASE DE ÁGUA - INDICAÇÃO: +5 ANOS - RESTRIÇÃO: 0-3	7899982000268	---
TAKE	QUEBRA CABEÇA LUXO ELEFANTE	NÃO	BRINQUEDO PARA ATIVIDADE INTELCTUAL - DIMENSÃO: 35,50 X 30,00 X10CM - MATERIAL: COMPENSADO DE MADEIRA PARICÁ 10mm, TINTA SERIGRAFIA A BASE DE ÁGUA - INDICAÇÃO: +5 ANOS - RESTRIÇÃO: 0-3	7899982000244	---
TAKE	QUEBRA CABEÇA LUXO CACHORRO	NÃO	BRINQUEDO PARA ATIVIDADE INTELCTUAL - DIMENSÃO: 35,50 X 30,00 X10CM - MATERIAL: COMPENSADO DE MADEIRA PARICÁ 10mm, TINTA SERIGRAFIA A BASE DE ÁGUA - INDICAÇÃO: +5 ANOS - RESTRIÇÃO: 0-3	7899982000459	---
TAKE	QUEBRA CABEÇA LUXO PALHAÇO	NÃO	BRINQUEDO PARA ATIVIDADE INTELCTUAL - DIMENSÃO: 35,50 X 30,00 X10CM - MATERIAL: COMPENSADO DE MADEIRA PARICÁ 10mm, TINTA SERIGRAFIA A BASE DE ÁGUA - INDICAÇÃO: +5 ANOS - RESTRIÇÃO: 0-3	7899982000343	---
TAKE	QUEBRA CABEÇA LUXO VAQUINHA	NÃO	BRINQUEDO PARA ATIVIDADE INTELCTUAL - DIMENSÃO: 35,50 X 30,00 X10CM - MATERIAL: COMPENSADO DE MADEIRA PARICÁ 10mm, TINTA SERIGRAFIA A BASE DE ÁGUA - INDICAÇÃO: +5 ANOS - RESTRIÇÃO: 0-3	7899982000282	---
TAKE	QUEBRA CABEÇA LUXO TRATORZINHO	NÃO	BRINQUEDO PARA ATIVIDADE INTELCTUAL - DIMENSÃO: 35,50 X 30,00 X10CM - MATERIAL: COMPENSADO DE MADEIRA PARICÁ 10mm, TINTA SERIGRAFIA A BASE DE ÁGUA - INDICAÇÃO: +5 ANOS - RESTRIÇÃO: 0-3	7899982000473	---
TAKE	QUEBRA CABEÇA LUXO GATO COM FILHOTES	NÃO	BRINQUEDO PARA ATIVIDADE INTELCTUAL - DIMENSÃO: 35,50 X 30,00 X10CM - MATERIAL: COMPENSADO DE MADEIRA PARICÁ 10mm, TINTA SERIGRAFIA A BASE DE ÁGUA - INDICAÇÃO: +5 ANOS - RESTRIÇÃO: 0-3	7899982000640	---
TAKE	QUEBRA CABEÇA LUXO MACACO	NÃO	BRINQUEDO PARA ATIVIDADE INTELCTUAL - DIMENSÃO: 35,50 X 30,00 X10CM - MATERIAL: COMPENSADO DE MADEIRA PARICÁ 10mm, TINTA SERIGRAFIA A BASE DE ÁGUA - INDICAÇÃO: +5 ANOS - RESTRIÇÃO: 0-3	7899982000466	---
TAKE	QUEBRA CABEÇA LUXO FORMIGA	NÃO	BRINQUEDO PARA ATIVIDADE INTELCTUAL - DIMENSÃO: 35,50 X 30,00 X10CM - MATERIAL: COMPENSADO DE MADEIRA PARICÁ 10mm, TINTA SERIGRAFIA A BASE DE ÁGUA - INDICAÇÃO: +5 ANOS - RESTRIÇÃO: 0-3	7899982000701	---
TAKE	QUEBRA CABEÇA LUXO DÁLMATA COM FILHOTES	NÃO	BRINQUEDO PARA ATIVIDADE INTELCTUAL - DIMENSÃO: 35,50 X 30,00 X10CM - MATERIAL: COMPENSADO DE MADEIRA PARICÁ 10mm, TINTA SERIGRAFIA A BASE DE ÁGUA - INDICAÇÃO: +5 ANOS - RESTRIÇÃO: 0-3	7899982002835	---
TAKE	QUEBRA CABEÇA LUXO AVIÃO	NÃO	BRINQUEDO PARA ATIVIDADE INTELCTUAL - DIMENSÃO: 35,50 X 30,00 X10CM - MATERIAL: COMPENSADO DE MADEIRA PARICÁ 10mm, TINTA SERIGRAFIA A BASE DE ÁGUA - INDICAÇÃO: +5 ANOS - RESTRIÇÃO: 0-3	7899982002842	---
TAKE	QUEBRA CABEÇA LUXO PATO COM PATINHOS	NÃO	BRINQUEDO PARA ATIVIDADE INTELCTUAL - DIMENSÃO: 35,50 X 30,00 X10CM - MATERIAL: COMPENSADO DE MADEIRA PARICÁ 10mm, TINTA SERIGRAFIA A BASE DE ÁGUA - INDICAÇÃO: +5 ANOS - RESTRIÇÃO: 0-3	7899982000336	---
TAKE	QUEBRA CABEÇA TATURANA NUMERICA	NÃO	BRINQUEDO PARA ATIVIDADE INTELCTUAL - DIMENSÃO: 41,50 X 17,02 X10CM - MATERIAL: COMPENSADO DE MADEIRA PARICÁ 10mm, TINTA SERIGRAFIA A BASE DE ÁGUA - INDICAÇÃO: +5 ANOS - RESTRIÇÃO: 0-3	7899982000220	---

"Certificado de Conformidade válido somente acompanhado das páginas de 01 a 04"



Av. Antônio Afonso de Lima, 670 • Sala 07 • Centro • Arujá • SP • 07400-560  
 Telefone: +55 (011) 4651 4586 • E-mail: [contato@saroncertificacoes.com.br](mailto:contato@saroncertificacoes.com.br)  
 Home: [www.saroncertificacoes.com.br](http://www.saroncertificacoes.com.br)



**CARTÓRIO** Autenticação Digital Código: 125362312207001453504-3  
 Data: 23/12/2020 14:29:33  
 Valor Total do Ato: R\$ 4,56  
 Selo Digital Tipo Normal C: AKX60140-W6DX;



**Cartório Azevêdo Bastos**  
 Av. Presidente Epitácio Pessoa - 1145  
 Bairro dos Estado, João Pessoa - PB  
 (83) 3244-5404 - cartorio@azevedobastos.net.br  
<https://azevedobastos.net.br>

Bel. Váber Azevêdo Mesinda Cavalcanti  
 Titular

TJPB





Folha 25/30  
002223

Certificado nº: 00480/2020-BRINQ-1 Processo nº: 00480/2020-BRINQ Data de emissão: 31/07/2020  
 Escopo: Brinquedos Valido até: 31/07/2022  
 Família: 1 / 14 Nome Família: Não aplicável  
 Modelo de certificação: 2 Lote/LI./ D.I.: Não aplicável Contrato nº: 00150-20  
 Normas Técnicas: Portaria Inmetro 321:2009 / Portaria Inmetro 369:2007 e Portaria Inmetro 108:2005 / NM 300:2002.

"Esta autorização está vinculada a um contrato e para o escopo acima citado"

"A validade deste Certificado está atrelada à realização das avaliações de manutenção e tratamento de possíveis não conformidades de acordo com as orientações da SARON previstas no RAC específico. Para verificação da condição atualizada de regularidade deste certificado de Conformidade deve ser consultado o banco de dados de produtos e serviços certificados do Inmetro"

Modelo(s) da família:

Marca	Modelo	País de Família	Descrição	Código de Barras	Quant.
TAKE	QUEBRA CABEÇA PATO NUMERAL	NÃO	BRINQUEDO PARA ATIVIDADE INTELCTUAL - DIMENSÃO: 44,50 X 22,50 X 10CM - MATERIAL: COMPENSADO DE MADEIRA PARICÁ 10mm, TINTA SERIGRAFIA A BASE DE ÁGUA - INDICAÇÃO: +5 ANOS - RESTRIÇÃO: 0-3	78999000251	---
TAKE	QUEBRA CABEÇA DRAGÃO ALFABETO	NÃO	BRINQUEDO PARA ATIVIDADE INTELCTUAL - DIMENSÃO: 54,50 X 25,50 X 10CM - MATERIAL: COMPENSADO DE MADEIRA PARICÁ 10mm, TINTA SERIGRAFIA A BASE DE ÁGUA - INDICAÇÃO: +5 ANOS - RESTRIÇÃO: 0-3	7899982000213	---
TAKE	QUEBRA CABEÇA COBRINHA LETRADA	SIM	BRINQUEDO PARA ATIVIDADE INTELCTUAL - DIMENSÃO: 51,00 X 13,00 X 10CM - MATERIAL: COMPENSADO DE MADEIRA PARICÁ 10mm, TINTA SERIGRAFIA A BASE DE ÁGUA - INDICAÇÃO: +5 ANOS - RESTRIÇÃO: 0-3	7899982000237	---
TAKE	MOSAICO EDUCATIVO	NÃO	BRINQUEDO PARA ATIVIDADE INTELCTUAL - DIMENSÃO: 24,00 x 24,00 x 0,05CM - MATERIAL: COMPENSADO DE MADEIRA PARICÁ 10mm, TINTA SERIGRAFIA A BASE DE ÁGUA - INDICAÇÃO: +5 ANOS - RESTRIÇÃO: 0-3	7899982000725	---

-----Fim de relatório-----

Sarah Perroni  
 Executiva Sênior

"Certificado de Conformidade válido somente acompanhado das páginas de 01 a 04"



Av. Antônio Afonso de Lima, 670 • Sala 07 • Centro • Arujá • SP • 07400-560  
 Telefone: +55 (011) 4651 4586 • E-mail: [contato@saroncertificacoes.com.br](mailto:contato@saroncertificacoes.com.br)  
 Home: [www.saroncertificacoes.com.br](http://www.saroncertificacoes.com.br)

Página 4 de 4



**CARTÓRIO** Autenticação Digital Código: 125362312207001453504-4  
 Data: 23/12/2020 14:29:33  
 Valor Total do Ato: R\$ 4,56  
 Selo Digital Tipo Normal C: AKX60141-7LCF;



CNPJ: 06.870.0

**Cartório Azevêdo Bastos**  
 Av. Presidente Epitácio Pessoa - 1145  
 Bairro dos Estados, João Pessoa - PB  
 (83) 3244-5404 - [cartorio@azevedobastos.net.br](mailto:cartorio@azevedobastos.net.br)  
<https://azevedobastos.net.br>

Bel. Válber Azevêdo de Miranda Cavalcanti  
 Titular

TJPB





Certificado nº: 00480/2020-BRINQ-2      Processo nº: 00480/2020-BRINQ      Data de emissão: 21/08/2020  
 Escopo: Brinquedos      Valido até: 21/08/2022  
 Família: 2 / 14      Nome Família: Não aplicável  
 Modelo de certificação: 2      Lote/LI/ D.I.: Não aplicável      Contrato nº: 00150-20  
 Normas Técnicas: Portaria Inmetro 321:2009 / Portaria Inmetro 369:2007 e Portaria Inmetro 108:2005 / NM 300:2002.

"Esta autorização está vinculada a um contrato e para o escopo acima citado"

"A validade deste Certificado está atrelada à realização das avaliações de manutenção e tratamento de possíveis não conformidades de acordo com as orientações da SARON previstas no RAC específico. Para verificação da condição atualizada de regularidade deste certificado de Conformidade deve ser consultado o banco de dados de produtos e serviços certificados do Inmetro"

Solicitante: TAKE INDUSTRIA DE BRINQUEDOS E COMERCIO VAREJISTA DE BRINQUEDOS, PAPELARIA E DESCARTAVEIS EIRELI  
 CNPJ: 17.786.240/0001-66  
 Endereço: AV FAUSTINO RAMALHO, 36, JARDIM VILA GALVAO, GUARULHOS, SP, BRASIL, 07.054-040  
 Fabricante: TAKE INDUSTRIA DE BRINQUEDOS E COMERCIO VAREJISTA DE BRINQUEDOS, PAPELARIA E DESCARTAVEIS EIRELI  
 Endereço: AV FAUSTINO RAMALHO, 36, JARDIM VILA GALVAO, GUARULHOS, SP, BRASIL, 07.054-040  
 Data de auditoria: Não aplicável  
 Laboratório: Instituto Lab System de Pesquisas e Ensaios Ltda.      Número de Acreditação: CRI 0154  
 Relatório de ensaio nº: 250720 M (Prop. Gerais, Mecânica e Físicas)      Período de realização: 10/07/2020 até 10/07/2020  
 Relatório de ensaio nº: 250720/Q (Químicos)      Período de realização: 08/07/2020 até 10/07/2020  
 Concessão: Licença para Uso do Selo de Identificação da Conformidade (CE-BRINQ/SARON-00150-20)

Modelo(s) da família:

Marca	Modelo	Pai(s) de Família	Descrição	Código de Barras	Quant.
TAKE	QUEBRA CABEÇA EQUILIBRIO MÉDIO PALHAÇO EQUILIBRISTA	NÃO	BRINQUEDO PARA ATIVIDADE INTELCTUAL - DIMENSÃO: 32x24x14mm - MATERIAL: COMPENSADO DE MADEIRA PARICÁ 10mm, TINTA SERIGRAFIA A BASE DE ÁGUA, PLÁSTICO - INDICAÇÃO: +5 ANOS - RESTRIÇÃO: 0-3	7899982000817	---
TAKE	QUEBRA CABEÇA PINOS SIMPLES MEUS BRINQUEDOS	NÃO	BRINQUEDO PARA ATIVIDADE INTELCTUAL - DIMENSÃO: 30,6 X 19,5 X 11mm - MATERIAL: COMPENSADO DE MADEIRA PARICÁ 10mm, TINTA SERIGRAFIA A BASE DE ÁGUA, PLÁSTICO - INDICAÇÃO: +5 ANOS - RESTRIÇÃO: 0-3	7899982000923	---
TAKE	QUEBRA CABEÇA EQUILIBRIO MÉDIO ANIMAIS DA FAZENDA	NÃO	BRINQUEDO PARA ATIVIDADE INTELCTUAL - DIMENSÃO: 32 x24x14mm - MATERIAL: COMPENSADO DE MADEIRA PARICÁ 10mm, TINTA SERIGRAFIA A BASE DE ÁGUA, PLÁSTICO - INDICAÇÃO: +5 ANOS - RESTRIÇÃO: 0-3	7899982000831	---
TAKE	QUEBR ACABEÇA EQUILIBRIO PEQUENO FAMILIA	NÃO	BRINQUEDO PARA ATIVIDADE INTELCTUAL - DIMENSÃO: 19 X 19 X 14mm - MATERIAL: COMPENSADO DE MADEIRA PARICÁ 10mm, TINTA SERIGRAFIA A BASE DE ÁGUA, PLÁSTICO - INDICAÇÃO: +5 ANOS - RESTRIÇÃO: 0-3	7899982000855	---
TAKE	QUEBRA CABEÇA EQUILIBRIO PEQUENO FAZENDA	NÃO	BRINQUEDO PARA ATIVIDADE INTELCTUAL - DIMENSÃO: 19 X 19 X 14mm - MATERIAL: COMPENSADO DE MADEIRA PARICÁ 10mm, TINTA SERIGRAFIA A BASE DE ÁGUA, PLÁSTICO - INDICAÇÃO: +5 ANOS - RESTRIÇÃO: 0-3	7899982000862	---
TAKE	QUEBRA CABEÇA EQUILIBRIO PEQUENO AQUÁRIO	NÃO	BRINQUEDO PARA ATIVIDADE INTELCTUAL - DIMENSÃO: 19 X 19 X 14mm - MATERIAL: COMPENSADO DE MADEIRA PARICÁ 10mm, TINTA SERIGRAFIA A BASE DE ÁGUA, PLÁSTICO - INDICAÇÃO: +5 ANOS - RESTRIÇÃO: 0-3	7899982000848	---
TAKE	QUEBRA CABEÇA PINOS SIMPLES ANIMAIS DOMÉSTICOS	NÃO	BRINQUEDO PARA ATIVIDADE INTELCTUAL - DIMENSÃO: 30,6 X 19,5 X 11mm - MATERIAL: COMPENSADO DE MADEIRA PARICÁ 10mm, TINTA SERIGRAFIA A BASE DE ÁGUA, PLÁSTICO - INDICAÇÃO: +5 ANOS - RESTRIÇÃO: 0-3	7899982000930	---
TAKE	QUEBRA CABEÇA PINOS SIMPLES ANIMAIS SELVAGENS I	NÃO	BRINQUEDO PARA ATIVIDADE INTELCTUAL - DIMENSÃO: 30,6 X 19,5 X 11mm - MATERIAL: COMPENSADO DE MADEIRA PARICÁ 10mm, TINTA SERIGRAFIA A BASE DE ÁGUA, PLÁSTICO - INDICAÇÃO: +5 ANOS - RESTRIÇÃO: 0-3	7899982000947	---
TAKE	QUEBRA CABEÇA PINOS SIMPLES ANIMAIS SELVAGENS II	NÃO	BRINQUEDO PARA ATIVIDADE INTELCTUAL - DIMENSÃO: 30,6 X 19,5 X 11mm - MATERIAL: COMPENSADO DE MADEIRA PARICÁ 10mm, TINTA SERIGRAFIA A BASE DE ÁGUA, PLÁSTICO - INDICAÇÃO: +5 ANOS - RESTRIÇÃO: 0-3	789998200095	---

"Certificado de Conformidade válido somente acompanhado das páginas de 01 a 03"



Av. Antônio Afonso de Lima, 670 • Sala 07 • Centro • Arujá • SP • 07400-560  
 Telefone: +55 (011) 4651 4586 • E-mail: [contato@saroncertificacoes.com.br](mailto:contato@saroncertificacoes.com.br)  
 Home: [www.saroncertificacoes.com.br](http://www.saroncertificacoes.com.br)

Página 1 de 3



**CARTÓRIO** Autenticação Digital Código: 125362312207001453504-5  
 Data: 23/12/2020 14:29:33  
 Valor Total do Ato: R\$ 4,56  
 Selo Digital Tipo Normal C: AKX60142-LKNH;



**Cartório Azevêdo Bastos**  
 Av. Presidente Epitácio Pessoa - 1145  
 Bairro dos Estado, João Pessoa - PB  
 (83) 3244-5404 - [cartorio@azevedobastos.net.br](mailto:cartorio@azevedobastos.net.br)  
<https://azevedobastos.net.br>

Bel. Válber Azevêdo de Miranda Cavalcanti  
 Titular

TJPB



Documento Autenticado Digitalmente de acordo com os artigos 1º, 3º e 7º inc. V 8º, 41 e 52 da Lei Estadual 8.721/2008 autenticado a presente imagem digitalizada, reprodução fiel do documento apresentado e conferido neste ato. O referido é verdade. Dou fé. \*\*\*\*\* Confira os dados do ato em: <https://selodigital.tjpb.jus.br> ou Consulte o Documento em: <https://azvedobastos.net.br/documento/125362312207001453504>



Certificado nº: 00480/2020-BRINQ-2 Processo nº: 00480/2020-BRINQ Data de emissão: 31/07/2020  
 Escopo: Brinquedos Validado até: 31/07/2022  
 Família: 2 / 14 Nome Família: Não aplicável  
 Modelo de certificação: 2 Lote/LI/ D.I.: Não aplicável Contrato nº: 00150-20  
 Normas Técnicas: Portaria Inmetro 321:2009 / Portaria Inmetro 369:2007 e Portaria Inmetro 108:2005 / NM 300:2002.

"Esta autorização está vinculada a um contrato e para o escopo acima citado"

"A validade deste Certificado está atrelada à realização das avaliações de manutenção e tratamento de possíveis não conformidades de acordo com as orientações da SARON previstas no RAC específico. Para verificação da condição atualizada de regularidade deste certificado de Conformidade deve ser consultado o banco de dados de produtos e serviços certificados do Inmetro"

Modelo(s) da família:

Marca	Modelo	Pai(s) de Família	Descrição	Código de Barras	Quant.
TAKE	QUEBRA CABEÇA PINOS SIMPLES ANIMAIS COM FILHOTES I	NÃO	BRINQUEDO PARA ATIVIDADE INTELECTUAL - DIMENSÃO: 30,6 X 19,5 X 11mm - MATERIAL: COMPENSADO DE MADEIRA PARICÁ 10mm, TINTA SERIGRAFIA A BASE DE ÁGUA, PLÁSTICO - INDICAÇÃO: +5 ANOS - RESTRIÇÃO: 0-3	7899982000978	---
TAKE	QUEBRA CABEÇA PINOS SIMPLES ANIMAIS COM FILHOTES II	NÃO	BRINQUEDO PARA ATIVIDADE INTELECTUAL - DIMENSÃO: 30,6 X 19,5 X 11mm - MATERIAL: COMPENSADO DE MADEIRA PARICÁ 10mm, TINTA SERIGRAFIA A BASE DE ÁGUA, PLÁSTICO - INDICAÇÃO: +5 ANOS - RESTRIÇÃO: 0-3	7899982000985	---
TAKE	QUEBRA CABEÇA PINOS SIMPLES VAQUINHA AZUL	NÃO	BRINQUEDO PARA ATIVIDADE INTELECTUAL - DIMENSÃO: 30,6 X 19,5 X 11mm - MATERIAL: COMPENSADO DE MADEIRA PARICÁ 10mm, TINTA SERIGRAFIA A BASE DE ÁGUA, PLÁSTICO - INDICAÇÃO: +5 ANOS - RESTRIÇÃO: 0-3	7899982000961	---
TAKE	QUEBRA CABEÇA NÚMEROS E SINAIS	NÃO	BRINQUEDO PARA ATIVIDADE INTELECTUAL - DIMENSÃO: 30,6 X 19,5 X 11mm - MATERIAL: COMPENSADO DE MADEIRA PARICÁ 10mm, TINTA SERIGRAFIA A BASE DE ÁGUA, PLÁSTICO - INDICAÇÃO: +5 ANOS - RESTRIÇÃO: 0-3	7899982001029	---
TAKE	QUEBRA CABEÇA NUMERAIS E QUANTIDADES	NÃO	BRINQUEDO PARA ATIVIDADE INTELECTUAL - DIMENSÃO: 30,6 X 19,5 X 11mm - MATERIAL: COMPENSADO DE MADEIRA PARICÁ 10mm, TINTA SERIGRAFIA A BASE DE ÁGUA, PLÁSTICO - INDICAÇÃO: +5 ANOS - RESTRIÇÃO: 0-3	7899982000633	---
TAKE	QUEBRA CABEÇA EQUILIBRIO MÉDIO FAZENDA COM RODAS	NÃO	BRINQUEDO PARA ATIVIDADE INTELECTUAL - DIMENSÃO: 32 x24x14mm - MATERIAL: COMPENSADO DE MADEIRA PARICÁ 10mm, TINTA SERIGRAFIA A BASE DE ÁGUA, PLÁSTICO - INDICAÇÃO: +5 ANOS - RESTRIÇÃO: 0-3	7899982000879	---
TAKE	QUEBRA CABEÇA EQUILIBRIO MÉDIO VEICULOS DA FAZENDA COM RODAS	NÃO	BRINQUEDO PARA ATIVIDADE INTELECTUAL - DIMENSÃO: 32 x24x14mm - MATERIAL: COMPENSADO DE MADEIRA PARICÁ 10mm, TINTA SERIGRAFIA A BASE DE ÁGUA, PLÁSTICO - INDICAÇÃO: +5 ANOS - RESTRIÇÃO: 0-3	7899982000886	---
TAKE	QUEBRA CABEÇA EQUILIBRIO MÉDIO OFICINA E POSTO COM RODAS	NÃO	BRINQUEDO PARA ATIVIDADE INTELECTUAL - DIMENSÃO: 32 x24x14mm - MATERIAL: COMPENSADO DE MADEIRA PARICÁ 10mm, TINTA SERIGRAFIA A BASE DE ÁGUA, PLÁSTICO - INDICAÇÃO: +5 ANOS - RESTRIÇÃO: 0-3	7899982000916	---
TAKE	QUEBRA CABEÇA EQUILIBRIO MÉDIO QUARTEL DE BOMBEIROS COM RODAS	NÃO	BRINQUEDO PARA ATIVIDADE INTELECTUAL - DIMENSÃO: 32 x24x14mm - MATERIAL: COMPENSADO DE MADEIRA PARICÁ 10mm, TINTA SERIGRAFIA A BASE DE ÁGUA, PLÁSTICO - INDICAÇÃO: +5 ANOS - RESTRIÇÃO: 0-3	7899982000893	---
TAKE	QUEBRA CABEÇA EQUILIBRIO MÉDIO CIRCO COM RODAS	NÃO	BRINQUEDO PARA ATIVIDADE INTELECTUAL - DIMENSÃO: 32 x24x14mm - MATERIAL: COMPENSADO DE MADEIRA PARICÁ 10mm, TINTA SERIGRAFIA A BASE DE ÁGUA, PLÁSTICO - INDICAÇÃO: +5 ANOS - RESTRIÇÃO: 0-3	7899982000909	---
TAKE	QUEBRA CABEÇA ESQUEMA CORPORAL MENINA	NÃO	BRINQUEDO PARA ATIVIDADE INTELECTUAL - DIMENSÃO: 29,80 X 13,60 X 2cm - MATERIAL: COMPENSADO DE MADEIRA PARICÁ 10mm, TINTA SERIGRAFIA A BASE DE ÁGUA, PLÁSTICO - INDICAÇÃO: +5 ANOS - RESTRIÇÃO: 0-3	7899982000909	---
TAKE	QUEBRA CABEÇA ESQUEMA CORPORAL MENINO	NÃO	BRINQUEDO PARA ATIVIDADE INTELECTUAL - DIMENSÃO: 29,80 X 13,60 X 2cm - MATERIAL: COMPENSADO DE MADEIRA PARICÁ 10mm, TINTA SERIGRAFIA A BASE DE ÁGUA, PLÁSTICO - INDICAÇÃO: +5 ANOS - RESTRIÇÃO: 0-3	7899982000909	---

"Certificado de Conformidade válido somente acompanhado das páginas de 01 a 03"



Av. Antônio Afonso de Lima, 670 • Sala 07 • Centro • Arujá • SP • 07400-560  
 Telefone: +55 (011) 4651.4586 • E-mail: [contato@saroncertificacoes.com.br](mailto:contato@saroncertificacoes.com.br)  
 Home: [www.saroncertificacoes.com.br](http://www.saroncertificacoes.com.br)



**CARTÓRIO** Autenticação Digital Código: 125362312207001453504-6  
 Data: 23/12/2020 14:29:33  
 Valor Total do Ato: R\$ 4,56  
 Selo Digital Tipo Normal C: AKX60143-RAPI;



CNPJ: 06.870-0

**Cartório Azevêdo Bastos**  
 Av. Presidente Epitácio Pessoa - 1145  
 Bairro dos Estados, João Pessoa - PB  
 (83) 3244-5404 - [cartorio@azevedobastos.net.br](mailto:cartorio@azevedobastos.net.br)  
<https://azevedobastos.net.br>

Bel. Válber Azevêdo de Miranda Cavalcanti  
 Titular

TJ/PB



Folha: 2583  
 802232

Certificado nº: 00480/2020-BRINQ-2      Processo nº: 00480/2020-BRINQ      Data de emissão: 31/07/2020  
 Escopo: Brinquedos      Valido até: 31/07/2021  
 Família: 2 / 14      Nome Família: Não aplicável  
 Modelo de certificação: 2      Lote/LI./ D.I.: Não aplicável      Contrato nº: 00150-20  
 Normas Técnicas: Portaria Inmetro 321:2009 / Portaria Inmetro 369:2007 e Portaria Inmetro 108:2006 / NM 300:2002

"Esta autorização está vinculada a um contrato e para o escopo acima citado"

"A validade deste Certificado está atrelada à realização das avaliações de manutenção e tratamento de possíveis não conformidades de acordo com as orientações da SARON previstas no RAC específico. Para verificação da condição atualizada de regularidade deste certificado de Conformidade deve ser consultado o banco de dados de produtos e serviços certificados do Inmetro"

Modelo(s) da família:

Marca	Modelo	Pai(s) de Família	Descrição	Código de Barras	Quant.
TAKE	QUEBRA CABEÇA ESQUEMA CORPORAL GESTANTE	NÃO	BRINQUEDO PARA ATIVIDADE INTELLECTUAL - DIMENSÃO: 29,80 X 13,60 X 2cm - MATERIAL: COMPENSADO DE MADEIRA PARICÁ 10mm, TINTA SERIGRAFIA A BASE DE ÁGUA, PLÁSTICO - INDICAÇÃO: +5 ANOS - RESTRIÇÃO: 0-3	7899982000329	---
TAKE	QUEBRA CABEÇA ALFABETO COM PINOS	NÃO	BRINQUEDO PARA ATIVIDADE INTELLECTUAL - DIMENSÃO: 30,60 X 19,50 X 11mm - MATERIAL: COMPENSADO DE MADEIRA PARICÁ 10mm, TINTA SERIGRAFIA A BASE DE ÁGUA, PLÁSTICO - INDICAÇÃO: +5 ANOS - RESTRIÇÃO: 0-3	7899982001036	---
TAKE	QUEBRA CABEÇA MEIOS DE TRANSPORTE COM CANAL	NÃO	BRINQUEDO PARA ATIVIDADE INTELLECTUAL - DIMENSÃO: 32 x24x14mm - MATERIAL: COMPENSADO DE MADEIRA PARICÁ 10mm, TINTA SERIGRAFIA A BASE DE ÁGUA, PLÁSTICO - INDICAÇÃO: +5 ANOS - RESTRIÇÃO: 0-3	7899982001043	---
TAKE	QUEBRA CABEÇA MÉDIO ANIMAIS SORTIDOS	NÃO	BRINQUEDO PARA ATIVIDADE INTELLECTUAL - DIMENSÃO: 32 x24x14mm - MATERIAL: COMPENSADO DE MADEIRA PARICÁ 10mm, TINTA SERIGRAFIA A BASE DE ÁGUA, PLÁSTICO - INDICAÇÃO: +5 ANOS - RESTRIÇÃO: 0-3	7899982000800	---
TAKE	QUEBRA CABEÇA MÉDIO MEIOS DE TRANSPORTES	NÃO	BRINQUEDO PARA ATIVIDADE INTELLECTUAL - DIMENSÃO: 32 x24x14mm - MATERIAL: COMPENSADO DE MADEIRA PARICÁ 10mm, TINTA SERIGRAFIA A BASE DE ÁGUA, PLÁSTICO - INDICAÇÃO: +5 ANOS - RESTRIÇÃO: 0-3	7899982000824	---
TAKE	QUEBRA CABEÇA BABY COM PEGADOR TRANSPORTES I	NÃO	BRINQUEDO PARA ATIVIDADE INTELLECTUAL - DIMENSÃO: 26 X 26 X11mm - MATERIAL: COMPENSADO DE MADEIRA PARICÁ 10mm, TINTA SERIGRAFIA A BASE DE ÁGUA, PLÁSTICO - INDICAÇÃO: +5 ANOS - RESTRIÇÃO: 0-3	7899982000992	---
TAKE	QUEBRA CABEÇA BABY COM PEGADOR TRANSPORTES II	NÃO	BRINQUEDO PARA ATIVIDADE INTELLECTUAL - DIMENSÃO: 45 X 16 X 11mm - MATERIAL: COMPENSADO DE MADEIRA PARICÁ 10mm, TINTA SERIGRAFIA A BASE DE ÁGUA, PLÁSTICO - INDICAÇÃO: +5 ANOS - RESTRIÇÃO: 0-3	7899982001005	---
TAKE	QUEBRA CABEÇA BABY COM PEGADOR ANIMAIS DA FAZENDA	NÃO	BRINQUEDO PARA ATIVIDADE INTELLECTUAL - DIMENSÃO: 26 X 26 X11mm - MATERIAL: COMPENSADO DE MADEIRA PARICÁ 10mm, TINTA SERIGRAFIA A BASE DE ÁGUA, PLÁSTICO - INDICAÇÃO: +5 ANOS - RESTRIÇÃO: 0-3	7899982001012	---

-----Fim de relatório-----

Sarah Peironi  
Executiva Sênior

"Certificado de Conformidade válido somente acompanhado das páginas de 01 a 03"



Av. Antônio Afonso de Lima, 670 • Sala 07 • Centro • Arujá • SP • 07400-560  
 Telefone: +55 (011) 4651.4586 • E-mail: [contato@saroncertificacoes.com.br](mailto:contato@saroncertificacoes.com.br)  
 Home: [www.saroncertificacoes.com.br](http://www.saroncertificacoes.com.br)

Página 3 de 3



**CARTÓRIO** Autenticação Digital Código: 125362312207001453504-7  
 Data: 23/12/2020 14:29:33  
 Valor Total do Ato: R\$ 4,56  
 Selo Digital Tipo Normal C: AKX60144-REPM;



CNPJ: 06.870-0

**Cartório Azevêdo Bastos**  
 Av. Presidente Epitácio Pessoa - 1145  
 Bairro dos Estados, João Pessoa - PB  
 (83) 3244-5404 • [cartorio@azevedobastos.net.br](mailto:cartorio@azevedobastos.net.br)  
<https://azevedobastos.net.br>

Bel. Váiber Azevêdo de Miranda Cavalcanti  
 Titular

TJJP







Certificado nº: 00480/2020-BRINQ-3 Processo nº: 00480/2020-BRINQ Data de emissão: 21/08/2020  
 Escopo: Brinquedos Valido até: 21/08/2022  
 Família: 3 / 14 Nome Família: Não aplicável  
 Modelo de certificação: 2 Lote/LI./ D.I.: Não aplicável Contrato nº: 00150-20  
 Normas Técnicas: Portaria Inmetro 321:2009 / Portaria Inmetro 369:2007 e Portaria Inmetro 108:2005 / NM 300:2002.

"Esta autorização está vinculada a um contrato e para o escopo acima citado"

"A validade deste Certificado está atrelada à realização das avaliações de manutenção e tratamento de possíveis não conformidades de acordo com as orientações da SARON previstas no RAC específico. Para verificação da condição atualizada de regularidade deste certificado de Conformidade deve ser consultado o banco de dados de produtos e serviços certificados do Inmetro"

Solicitante: TAKE INDUSTRIA DE BRINQUEDOS E COMERCIO VAREJISTA DE BRINQUEDOS, PAPELARIA E DESCARTAVEIS EIRELI  
 CNPJ: 17.786.240/0001-66  
 Endereço: AV FAUSTINO RAMALHO, 36, JARDIM VILA GALVAO, GUARULHOS, SP, BRASIL, 07.054-040  
 Fabricante: TAKE INDUSTRIA DE BRINQUEDOS E COMERCIO VAREJISTA DE BRINQUEDOS, PAPELARIA E DESCARTAVEIS EIRELI  
 Endereço: AV FAUSTINO RAMALHO, 36, JARDIM VILA GALVAO, GUARULHOS, SP, BRASIL, 07.054-040  
 Data de auditoria: Não aplicável  
 Laboratório: Instituto Lab System de Pesquisas e Ensaio Ltda. Número de Acreditação: CRL 0154  
 Relatório de ensaio nº: 260720 M (Prop. Gerais, Mecânica e Físicas) Período de realização: 10/07/2020 até 10/07/2020  
 Relatório de ensaio nº: 260720/Q (Químicos) Período de realização: 08/07/2020 até 10/07/2020  
 Concessão: Licença para Uso do Selo de Identificação da Conformidade (CE-BRINQ/SARON-00150-20)

Modelo(s) da família:

Marca	Modelo	Paí(s) de Família	Descrição	Código de Barras	Quant.
TAKE	PRANCHA DE SELEÇÃO	NÃO	BRINQUEDO PARA ATIVIDADE INTELCTUAL - DIMENSÃO: 20x20x6cm - MATERIAL: COMPENSADO DE MADEIRA PARICÁ 10mm, TINTA SERIGRAFIA A BASE DE ÁGUA - INDICAÇÃO: +3 ANOS - RESTRIÇÃO: 0-3	7899982000718	---
TAKE	FORMAS GEOMETRICAS	NÃO	BRINQUEDO PARA ATIVIDADE INTELCTUAL - DIMENSÃO: 31x9,4x10cm - MATERIAL: COMPENSADO DE MADEIRA PARICÁ 10mm, TINTA SERIGRAFIA A BASE DE ÁGUA - INDICAÇÃO: +3 ANOS - RESTRIÇÃO: 0-3	7899982000480	---
TAKE	BATE PINOS	NÃO	BRINQUEDO PARA ATIVIDADE INTELCTUAL - DIMENSÃO: 26x10x20cm - MATERIAL: COMPENSADO DE MADEIRA PARICÁ 10mm, TINTA SERIGRAFIA A BASE DE ÁGUA - INDICAÇÃO: +3 ANOS - RESTRIÇÃO: 0-3	7899982002859	---
TAKE	CUBO DE ENCAIXES MÁGICOS	SIM	BRINQUEDO PARA ATIVIDADE INTELCTUAL - DIMENSÃO: 17x15x15cm - MATERIAL: COMPENSADO DE MADEIRA PARICÁ 10mm, TINTA SERIGRAFIA A BASE DE ÁGUA - INDICAÇÃO: +3 ANOS - RESTRIÇÃO: 0-3	7899982002866	---
TAKE	TRENZINHO ZIG ZAG	NÃO	BRINQUEDO PARA ATIVIDADE INTELCTUAL - DIMENSÃO: 14x14x46cm - MATERIAL: COMPENSADO DE MADEIRA PARICÁ 10mm, TINTA SERIGRAFIA A BASE DE ÁGUA - INDICAÇÃO: +3 ANOS - RESTRIÇÃO: 0-3	7899982002873	---
TAKE	ÁBACO DE 1 A 10	NÃO	BRINQUEDO PARA ATIVIDADE INTELCTUAL - DIMENSÃO: 42x14x10cm - MATERIAL: COMPENSADO DE MADEIRA PARICÁ 10mm, TINTA SERIGRAFIA A BASE DE ÁGUA - INDICAÇÃO: +3 ANOS - RESTRIÇÃO: 0-3	7899982000510	---
TAKE	ÁBACO ABERTO	NÃO	BRINQUEDO PARA ATIVIDADE INTELCTUAL - DIMENSÃO: 27x0,7x30cm - MATERIAL: COMPENSADO DE MADEIRA PARICÁ 10mm, TINTA SERIGRAFIA A BASE DE ÁGUA - INDICAÇÃO: +3 ANOS - RESTRIÇÃO: 0-3	7899982000503	---
TAKE	ÁBACO DO ALUNO	NÃO	BRINQUEDO PARA ATIVIDADE INTELCTUAL - DIMENSÃO: 27x0,7x30cm - MATERIAL: COMPENSADO DE MADEIRA PARICÁ 10mm, TINTA SERIGRAFIA A BASE DE ÁGUA - INDICAÇÃO: +3 ANOS - RESTRIÇÃO: 0-3	7899982000497	---
TAKE	ABACO FECHADO CARRETINHA	NÃO	BRINQUEDO PARA ATIVIDADE INTELCTUAL - DIMENSÃO: 30x27x0,2cm - MATERIAL: COMPENSADO DE MADEIRA PARICÁ 10mm, TINTA SERIGRAFIA A BASE DE ÁGUA - INDICAÇÃO: +3 ANOS - RESTRIÇÃO: 0-3	7899982002934	---

"Certificado de Conformidade válido somente acompanhado das páginas de 01 a 02"



Av. Antônio Afonso de Lima, 670 • Sala 07 • Centro • Arujá • SP • 07400-560  
 Telefone: +55 (011) 4651.4586 • E-mail: [contato@saroncertificacoes.com.br](mailto:contato@saroncertificacoes.com.br)  
 Home: [www.saroncertificacoes.com.br](http://www.saroncertificacoes.com.br)



**CARTÓRIO** Autenticação Digital Código: 125362312207001453504-8  
 Data: 23/12/2020 14:29:33  
 Valor Total do Ato: R\$ 4,56  
 Selo Digital Tipo Normal C: AKX60145-QBZ3;



**Cartório Azevêdo Bastos**  
 Av. Presidente Epitácio Pessoa - 1145  
 Bairro dos Estado, João Pessoa - PB  
 (83) 3244-5404 - [cartorio@azevedobastos.not.br](mailto:cartorio@azevedobastos.not.br)  
<https://azevedobastos.not.br>

Bel. Valtêr Azevêdo Bastos Titular

TJPB



Certificado nº: 00480/2020-BRINQ-3 Processo nº: 00480/2020-BRINQ Data de emissão: 31/07/2020  
 Escopo: Brinquedos Valido até: 31/07/2022  
 Família: 3 / 14 Nome Família: Não aplicável  
 Modelo de certificação: 2 Lote/LI./ D.I.: Não aplicável Contrato nº: 00150-20  
 Normas Técnicas: Portaria Inmetro 321:2009 / Portaria Inmetro 369:2007 e Portaria Inmetro 108:2005 / NM 300:2002.

Folha: 2585  
 Rub: doc

"Esta autorização está vinculada a um contrato e para o escopo acima citado"

"A validade deste Certificado está atrelada à realização das avaliações de manutenção e tratamento de possíveis não conformidades de acordo com as orientações da SARON previstas no RAC específico. Para verificação da condição atualizada de regularidade deste certificado de Conformidade deve ser consultado o banco de dados de produtos e serviços certificados do Inmetro"

Modelo(s) da família:

Marca	Modelo	Pai(s) de Família	Descrição	Código de Barras	Quant.
TAKE	FORMAS GEOMETRICAS	NÃO	BRINQUEDO PARA ATIVIDADE INTELECTUAL - DIMENSÃO: 46x14x13cm - MATERIAL: COMPENSADO DE MADEIRA PARICÁ 10mm, TINTA SERIGRAFIA A BASE DE ÁGUA - INDICAÇÃO: +3 ANOS - RESTRIÇÃO: 0-3	7899982002941	---
TAKE	FORMA NUMEROS	NÃO	BRINQUEDO PARA ATIVIDADE INTELECTUAL - DIMENSÃO: 0,20x0,12x0,4cm - MATERIAL: COMPENSADO DE MADEIRA PARICÁ 10mm, TINTA SERIGRAFIA A BASE DE ÁGUA - INDICAÇÃO: +3 ANOS - RESTRIÇÃO: 0-3	7899982002958	---

-----Fim de relatório-----

Sarah Peironi  
 Executivo Sênior

"Certificado de Conformidade válido somente acompanhado das páginas de 01 a 02"



Av. Antônio Afonso de Lima, 670 • Sala 07 • Centro • Arujá • SP • 07400-560  
 Telefone: +55 (011) 4651.4586 • E-mail: [contato@saroncertificacoes.com.br](mailto:contato@saroncertificacoes.com.br)  
 Home: [www.saroncertificacoes.com.br](http://www.saroncertificacoes.com.br)

Página 2 de 2



**CARTÓRIO**  
 Autenticação Digital Código: 125362312207001453504-9  
 Data: 23/12/2020 14:29:34  
 Valor Total do Ato: R\$ 4,56  
 Selo Digital Tipo Normal C: AKX60146-DKRY;



CNJ: 08.670-9

**Cartório Azevêdo Bastos**  
 Av. Presidente Epitácio Pessoa - 1145  
 Bairro dos Estado, João Pessoa - PB  
 (83) 3244-5404 - [cartorio@azevedobastos.net.br](mailto:cartorio@azevedobastos.net.br)  
<https://azevedobastos.net.br>

Bel. Valtter Azevêdo Miranda Cavalcanti  
 Titular

TJPB



Documento Autenticado Digitalmente de acordo com os artigos 1º, 3º e 7º inc. V 8º, 41 e 52 da Lei Federal 8.935/1994 e Art. 6º inc. V 8º, 41 e 52 da Lei Estadual 8.721/2008 autenticado a presente imagem digitalizada, reprodução fiel e referido a verdade. Dou fé. \*\*\*\*\* Confirma os dados do ato em: <https://selodigital.ijpb.jus.br> ou Consulte o Documento em: <https://azevedobastos.net.br/documento/125362312207001453504> apresentado e conferido neste ato.



Certificado nº: 00480/2020-BRINQ-4 Processo nº: 00480/2020-BRINQ Data de emissão: 21/08/2020  
 Escopo: Brinquedos Valido até: 21/08/2022  
 Família: 4 / 14 Nome Família: Não aplicável  
 Modelo de certificação: 2 Lote/LI./ D.L.: Não aplicável Contrato nº: 00150-20  
 Normas Técnicas: Portaria Inmetro 321:2009 / Portaria Inmetro 369:2007 e Portaria Inmetro 108:2005 / NM 300:2002.

Folha: 2586  
Rubrica:

"Esta autorização está vinculada a um contrato e para o escopo acima citado"

"A validade deste Certificado está atrelada à realização das avaliações de manutenção e tratamento de possíveis não conformidades de acordo com as orientações da SARON previstas no RAC específico. Para verificação da condição atualizada de regularidade deste certificado de Conformidade deve ser consultado o banco de dados de produtos e serviços certificados do Inmetro"

Solicitante: TAKE INDUSTRIA DE BRINQUEDOS E COMERCIO VAREJISTA DE BRINQUEDOS, PAPELARIA E DESCARTAVEIS EIRELI  
 CNPJ: 17.786.240/0001-66  
 Endereço: AV FAUSTINO RAMALHO, 36, JARDIM VILA GALVAO, GUARULHOS, SP, BRASIL, 07.054-040  
 Fabricante: TAKE INDUSTRIA DE BRINQUEDOS E COMERCIO VAREJISTA DE BRINQUEDOS, PAPELARIA E DESCARTAVEIS EIRELI  
 Endereço: AV FAUSTINO RAMALHO, 36, JARDIM VILA GALVAO, GUARULHOS, SP, BRASIL, 07.054-040  
 Data de auditoria: Não aplicável  
 Laboratório: Instituto Lab System de Pesquisas e Ensaios Ltda. Número de Acreditação: CRL 0154  
 Relatório de ensaio nº: 290720 M (Prop. Gerais, Mecânica e Físicas) Período de realização: 13/07/2020 até 13/07/2020  
 Relatório de ensaio nº: 290720/Q (Químicos) Período de realização: 08/07/2020 até 09/07/2020  
 Concessão: Licença para Uso do Selo de Identificação da Conformidade (CE-BRINQ/SARON-00150-20)

Modelo(s) da família:

Marca	Modelo	Pai(s) de Família	Descrição	Código de Barras	Quant.
TAKE	CAIXA TÁTIL	SIM	BRINQUEDO PARA ATIVIDADE INTELCTUAL - DIMENSÃO: 23x23x13cm - MATERIAL: COMPENSADO DE MADEIRA PARICÁ 10mm, TINTA SERIGRAFIA A BASE DE ÁGUA - INDICAÇÃO: +8 ANOS - RESTRIÇÃO: 0-3	7899982000787	---

-----Fim de relatório-----

Sarah Perroni  
 Executiva Sênior

"Certificado de Conformidade válido somente acompanhado das páginas de 01 a 01"



Av. Antônio Alonso de Lima, 670 • Sala 07 • Centro • Arujá • SP • 07400-560  
 Telefone: +55 (011) 4651.4586 • E-mail: [contato@saroncertificacoes.com.br](mailto:contato@saroncertificacoes.com.br)  
 Home: [www.saroncertificacoes.com.br](http://www.saroncertificacoes.com.br)



**CARTÓRIO** Autenticação Digital Código: 125362312207001453504-10  
 Data: 23/12/2020 14:29:34  
 Valor Total do Ato: R\$ 4,56  
 Selo Digital Tipo Normal C: AKX60147-VC8E;



**Cartório Azevêdo Bastos**  
 Av. Presidente Epitácio Pessoa - 1145  
 Bairro dos Estados, João Pessoa - PB  
 (83) 3244-3404 - [cartorio@azevedobastos.net.br](mailto:cartorio@azevedobastos.net.br)  
<https://azevedobastos.net.br>

Bel. Válber Azevêdo Miranda Cavalcanti  
 Titular

TJPB



Documento Autenticado Digitalmente de acordo com os artigos 1º, 3º e 7º inc. V 8º, 41 e 52 da Lei Federal 8.935/1994 e Art. 6º inc. XII da Lei Estadual 8.721/2008 autenticado a presente imagem digitalizada, reprodução fiel do documento apresentado e conferido neste ato. O referido é verdade. Dou fé. Confira os dados do ato em: <https://selodigital.tjpb.jus.br> ou Consulte o Documento em: <https://azevedobastos.net.br/documento/125362312207001453504>

002296

Certificado nº: 00480/2020-BRINQ-5 Processo nº: 00480/2020-BRINQ Data de emissão: 21/08/2020  
 Escopo: Brinquedos Valido até: 21/08/2022  
 Família: 5 / 14 Nome Família: Não aplicável  
 Modelo de certificação: 2 Lote/L.I./ D.I.: Não aplicável Contrato nº: 00150-20  
 Normas Técnicas: Portaria Inmetro 321:2009 / Portaria Inmetro 369:2007 e Portaria Inmetro 108:2005 / NM 300:2002.

Folha: 250  
Rub:

"Esta autorização está vinculada a um contrato e para o escopo acima citado"

"A validade deste Certificado está atrelada à realização das avaliações de manutenção e tratamento de possíveis não conformidades de acordo com as orientações da SARON previstas no RAC específico. Para verificação da condição atualizada de regularidade deste certificado de Conformidade deve ser consultado o banco de dados de produtos e serviços certificados do Inmetro"

Solicitante: TAKE INDUSTRIA DE BRINQUEDOS E COMERCIO VAREJISTA DE BRINQUEDOS, PAPELARIA E DESCARTAVEIS EIRELI  
 CNPJ: 17.786.240/0001-66  
 Endereço: AV FAUSTINO RAMALHO, 36, JARDIM VILA GALVAO, GUARULHOS, SP, BRASIL, 07.054-040  
 Fabricante: TAKE INDUSTRIA DE BRINQUEDOS E COMERCIO VAREJISTA DE BRINQUEDOS, PAPELARIA E DESCARTAVEIS EIRELI  
 Endereço: AV FAUSTINO RAMALHO, 36, JARDIM VILA GALVAO, GUARULHOS, SP, BRASIL, 07.054-040  
 Data de auditoria: Não aplicável  
 Laboratório: Instituto Lab System de Pesquisas e Ensalos Ltda. Número de Acreditação: CRL 0154  
 Relatório de ensaio nº: 330720 M (Prop. Gerais, Mecânica e Físicas) Período de realização: 13/07/2020 até 13/07/2020  
 Relatório de ensaio nº: 290720/Q (Químicos) Período de realização: 08/07/2020 até 10/07/2020  
 Concessão: Licença para Uso do Selo de Identificação da Conformidade (CE-BRINQ/SARON-00150-20)

Modelo(s) da família:

Marca	Modelo	Paí(s) de Família	Descrição	Código de Barras	Quant.
TAKE	MONTANHA RUSSA BABY CAMINHÃO	NÃO	BRINQUEDO PARA ATIVIDADE INTELECTUAL - DIMENSÃO: 19,4x9x22,4CM - MATERIAL: COMPENSADO DE MADEIRA PARICÁ 10mm - TINTA SERIGRAFIA A BASE DE ÁGUA - MADEIRA PINOS - ARAME AÇO 1020 - ESPAGUETE PVC - INDICAÇÃO: +3 ANOS - RESTRIÇÃO: 0-3	7899982000367	---
TAKE	MONTANHA RUSSA BABY OSSINHO	NÃO	BRINQUEDO PARA ATIVIDADE INTELECTUAL - DIMENSÃO: 20x10x24CM - MATERIAL: COMPENSADO DE MADEIRA PARICÁ 10mm - TINTA SERIGRAFIA A BASE DE ÁGUA - MADEIRA PINOS - ARAME AÇO 1020 - ESPAGUETE PVC - INDICAÇÃO: +3 ANOS - RESTRIÇÃO: 0-3	7899982000381	---
TAKE	MONTANHA RUSSA BABY PEZINHOS	NÃO	BRINQUEDO PARA ATIVIDADE INTELECTUAL - DIMENSÃO: 20x10x23,4CM - MATERIAL: COMPENSADO DE MADEIRA PARICÁ 10mm - TINTA SERIGRAFIA A BASE DE ÁGUA - MADEIRA PINOS - ARAME AÇO 1020 - ESPAGUETE PVC - INDICAÇÃO: +3 ANOS - RESTRIÇÃO: 0-3	7899982000398	---
TAKE	MONTANHA RUSSA BABY PEIXINHO	NÃO	BRINQUEDO PARA ATIVIDADE INTELECTUAL - DIMENSÃO: 20x24x9CM - MATERIAL: COMPENSADO DE MADEIRA PARICÁ 10mm - TINTA SERIGRAFIA A BASE DE ÁGUA - MADEIRA PINOS - ARAME AÇO 1020 - ESPAGUETE PVC - INDICAÇÃO: +3 ANOS - RESTRIÇÃO: 0-3	7899982000374	---
TAKE	MONTANHA RUSSA PEQUENA NATURAL	NÃO	BRINQUEDO PARA ATIVIDADE INTELECTUAL - DIMENSÃO: 28x25x23CM - MATERIAL: COMPENSADO DE MADEIRA PARICÁ 10mm - TINTA SERIGRAFIA A BASE DE ÁGUA - MADEIRA PINOS - ARAME AÇO 1020 - ESPAGUETE PVC - INDICAÇÃO: +3 ANOS - RESTRIÇÃO: 0-3	7899982000404	---
TAKE	MONTANHA RUSSA PEQUENA COLORIDA	NÃO	BRINQUEDO PARA ATIVIDADE INTELECTUAL - DIMENSÃO: 28x25x23CM - MATERIAL: COMPENSADO DE MADEIRA PARICÁ 10mm - TINTA SERIGRAFIA A BASE DE ÁGUA - MADEIRA PINOS - ARAME AÇO 1020 - ESPAGUETE PVC - INDICAÇÃO: +3 ANOS - RESTRIÇÃO: 0-3	7899982000411	---
TAKE	MONTANHA RUSSA MÉDIA	NÃO	BRINQUEDO PARA ATIVIDADE INTELECTUAL - DIMENSÃO: 36x28,6x28CM - MATERIAL: COMPENSADO DE MADEIRA PARICÁ 10mm - TINTA SERIGRAFIA A BASE DE ÁGUA - MADEIRA PINOS - ARAME AÇO 1020 - ESPAGUETE PVC - INDICAÇÃO: +3 ANOS - RESTRIÇÃO: 0-3	7899982000428	---
TAKE	MONTANHA RUSSA GRANDE	NÃO	BRINQUEDO PARA ATIVIDADE INTELECTUAL - DIMENSÃO: 40x33,8x33CM - MATERIAL: COMPENSADO DE MADEIRA PARICÁ 10mm - TINTA SERIGRAFIA A BASE DE ÁGUA - MADEIRA PINOS - ARAME AÇO 1020 - ESPAGUETE PVC - INDICAÇÃO: +3 ANOS - RESTRIÇÃO: 0-3	7899982000435	---

"Certificado de Conformidade válido somente acompanhado das páginas de 01 a 02"



00480/2020-BRINQ-5 Processo nº: 00480/2020-BRINQ Data de emissão: 31/07/2020

Av. Antônio Afonso de Lima, 670 • Sala 07 • Centro • Arujá • SP • 07400-560  
 Telefone: +55 (011) 4651.4586 • E-mail: [contato@saroncertificacoes.com.br](mailto:contato@saroncertificacoes.com.br)  
 Home: [www.saroncertificacoes.com.br](http://www.saroncertificacoes.com.br)



**CARTÓRIO** Autenticação Digital Código: 125362312207001453504-11  
 Data: 23/12/2020 14:29:34  
 Valor Total do Ato: R\$ 4,56  
 Selo Digital Tipo Normal C: AKX60148-JESW;



**Cartório Azevedo Bastos**  
 Av. Presidente Epitácio Pessoa - 1145  
 Bairro dos Estado, João Pessoa - PB  
 (83) 3244-5404 - [cartorio@azevedobastos.not.br](mailto:cartorio@azevedobastos.not.br)  
<https://azevedobastos.not.br>

Bel. Valber Azevedo Miranda Cavalcanti  
 Titular

TJ/PB



Escopo: **Brinquedos** Valido até: **31/07/2022**  
 Família: **5 / 14** Nome Família: **Não aplicável**  
 Modelo de certificação: **2** Lote/LI./ D.L.: **Não aplicável** Contrato nº: **00150-20**  
 Normas Técnicas: **Portaria Inmetro 321:2009 / Portaria Inmetro 369:2007 e Portaria Inmetro 108:2005 / NM 300:2002.**

Folha: 2580  
 Rub: [ ]

"Esta autorização está vinculada a um contrato e para o escopo acima citado"

"A validade deste Certificado está atrelada à realização das avaliações de manutenção e tratamento de possíveis não conformidades de acordo com as orientações da SARON previstas no RAC específico. Para verificação da condição atualizada de regularidade deste certificado de Conformidade deve ser consultado o banco de dados de produtos e serviços certificados do Inmetro"

Modelo(s) da família:

Marca	Modelo	Pai(s) de Família	Descrição	Código de Barras	Quant.
TAKE	MONTANHA RUSSA FUSQUINHA	NÃO	BRINQUEDO PARA ATIVIDADE INTELCTUAL - DIMENSÃO: 32x22x31CM - MATERIAL: COMPENSADO DE MADEIRA PARICÁ 10mm - TINTA SERIGRAFIA A BASE DE ÁGUA - MADEIRA PINOS - ARAME AÇO 1020 - ESPAGUETE PVC - INDICAÇÃO: +3 ANOS - RESTRIÇÃO: 0-3	7899982000442	---
TAKE	MONTANHA RUSSA SAPO	SIM	BRINQUEDO PARA ATIVIDADE INTELCTUAL - DIMENSÃO: 32x22x31CM - MATERIAL: COMPENSADO DE MADEIRA PARICÁ 10mm - TINTA SERIGRAFIA A BASE DE ÁGUA - MADEIRA PINOS - ARAME AÇO 1020 - ESPAGUETE PVC - INDICAÇÃO: +3 ANOS - RESTRIÇÃO: 0-3	7899982002880	---
TAKE	MONTANHA RUSSA FOGUETE	NÃO	BRINQUEDO PARA ATIVIDADE INTELCTUAL - DIMENSÃO: 32x22x31CM - MATERIAL: COMPENSADO DE MADEIRA PARICÁ 10mm - TINTA SERIGRAFIA A BASE DE ÁGUA - MADEIRA PINOS - ARAME AÇO 1020 - ESPAGUETE PVC - INDICAÇÃO: +3 ANOS - RESTRIÇÃO: 0-3	7899982002897	---
TAKE	MONTANHA RUSSA MACIEIRA	NÃO	BRINQUEDO PARA ATIVIDADE INTELCTUAL - DIMENSÃO: 32x22x31CM - MATERIAL: COMPENSADO DE MADEIRA PARICÁ 10mm - TINTA SERIGRAFIA A BASE DE ÁGUA - MADEIRA PINOS - ARAME AÇO 1020 - ESPAGUETE PVC - INDICAÇÃO: +3 ANOS - RESTRIÇÃO: 0-3	7899982002903	---
TAKE	MESA DE ATIVIDADES	NÃO	BRINQUEDO PARA ATIVIDADE INTELCTUAL - DIMENSÃO: 32x22x31CM - MATERIAL: COMPENSADO DE MADEIRA PARICÁ 10mm - TINTA SERIGRAFIA A BASE DE ÁGUA - MADEIRA PINOS - ARAME AÇO 1020 - ESPAGUETE PVC - INDICAÇÃO: +3 ANOS - RESTRIÇÃO: 0-3	7899982001074	---
TAKE	CENTRO DE ATIVIDADES	NÃO	BRINQUEDO PARA ATIVIDADE INTELCTUAL - DIMENSÃO: 53x50CM - MATERIAL: COMPENSADO DE MADEIRA PARICÁ 10mm - TINTA SERIGRAFIA A BASE DE ÁGUA - MADEIRA PINOS - ARAME AÇO 1020 - ESPAGUETE PVC - INDICAÇÃO: +3 ANOS - RESTRIÇÃO: 0-3	7899982000671	---
TAKE	KIT ARAMADO 6 PEÇAS	NÃO	BRINQUEDO PARA ATIVIDADE INTELCTUAL - DIMENSÃO: 93x60x62CM - MATERIAL: COMPENSADO DE MADEIRA PARICÁ 10mm - TINTA SERIGRAFIA A BASE DE ÁGUA - MADEIRA PINOS - ARAME AÇO 1020 - ESPAGUETE PVC - INDICAÇÃO: +3 ANOS - RESTRIÇÃO: 0-3	7899982001050	---

-----Fim de relatório-----

Sarah Perroni  
 Executiva Sênior

"Certificado de Conformidade válido somente acompanhado das páginas de 01 a 02"



Av. Antônio Alonso de Lima, 670 • Sala 07 • Centro • Arujá • SP • 07400-560  
 Telefone: +55 (011) 4651.4586 • E-mail: [contato@saroncertificacoes.com.br](mailto:contato@saroncertificacoes.com.br)  
 Home: [www.saroncertificacoes.com.br](http://www.saroncertificacoes.com.br)

Página 2 de 2



**CARTÓRIO**  
 Autenticação Digital Código: 125362312207001453504-12  
 Data: 23/12/2020 14:29:34  
 Valor Total do Ato: R\$ 4,56  
 Selo Digital Tipo Normal C: AKX60149-TLZX;



**Cartório Azevêdo Bastos**  
 Av. Presidente Epitácio Pessoa - 1145  
 Bairro dos Estados, João Pessoa - PB  
 (83) 3244-5404 - [cartorio@azevedobastos.net.br](mailto:cartorio@azevedobastos.net.br)  
<https://azevedobastos.net.br>

Bel. Válber Azevêdo Miranda Cavalcanti  
 Titular





Certificado nº: 00480/2020-BRINQ-6 Processo nº: 00480/2020-BRINQ Data de emissão: 21/08/2020  
 Escopo: Brinquedos Valido até: 21/08/2022  
 Família: 6 / 14 Nome Família: Não aplicável  
 Modelo de certificação: 2 Lote/LI./ D.I.: Não aplicável Contrato nº: 00160-20  
 Normas Técnicas: Portaria Inmetro 321:2009 / Portaria Inmetro 369:2007 e Portaria Inmetro 108:2005 / NM 300:2002.

002233

"Esta autorização está vinculada a um contrato e para o escopo acima citado"

"A validade deste Certificado está atrelada à realização das avaliações de manutenção e tratamento de possíveis não conformidades de acordo com as orientações da SARON previstas no RAC específico. Para verificação da condição atualizada de regularidade deste certificado de Conformidade deve ser consultado o banco de dados de produtos e serviços certificados do Inmetro"

Solicitante: TAKE INDUSTRIA DE BRINQUEDOS E COMERCIO VAREJISTA DE BRINQUEDOS, PAPELARIA E DESCARTAVEIS EIRELI  
 CNPJ: 17.786.240/0001-66  
 Endereço: AV FAUSTINO RAMALHO, 36, JARDIM VILA GALVAO, GUARULHOS, SP, BRASIL, 07.054-040  
 Fabricante: TAKE INDUSTRIA DE BRINQUEDOS E COMERCIO VAREJISTA DE BRINQUEDOS, PAPELARIA E DESCARTAVEIS EIRELI  
 Endereço: AV FAUSTINO RAMALHO, 36, JARDIM VILA GALVAO, GUARULHOS, SP, BRASIL, 07.054-040  
 Data de auditoria: Não aplicável  
 Laboratório: Instituto Lab System de Pesquisas e Ensaio Ltda. Número de Acreditação: CRL 0154  
 Relatório de ensaio nº: 340720 M (Prop. Gerais, Mecânica e Físicas) Período de realização: 13/07/2020 até 13/07/2020  
 Relatório de ensaio nº: 340720/Q (Químicos) Período de realização: 08/07/2020 até 10/07/2020  
 Concessão: Licença para Uso do Selo de Identificação da Conformidade (CE-BRINQ/SARON-00150-20)

Modelo(s) da família:

Marca	Modelo	Pai(s) de Família	Descrição	Código de Barras	Quant.
TAKE	PASSA CORES	NÃO	BRINQUEDO PARA ATIVIDADE INTELCTUAL - DIMENSÃO: 34 x 27 x 7 cm - INDICAÇÃO: +3 ANOS - RESTRIÇÃO: 0-3	7899982000565	---
TAKE	PAINEL PSICOMOTOR	SIM	BRINQUEDO PARA ATIVIDADE INTELCTUAL - DIMENSÃO: 2,20 X 60 X 6CM - INDICAÇÃO: +3 ANOS - RESTRIÇÃO: 0-3	7899982000619	---
TAKE	KIT PAINEL PSICOMOTOR 4 PEÇAS	NÃO	BRINQUEDO PARA ATIVIDADE INTELCTUAL - DIMENSÃO: 30X30X2CM - INDICAÇÃO: +3 ANOS - RESTRIÇÃO: 0-3	7899982001999	---

-----Fim de relatório-----

Sarah Perroni  
 Executiva Sênior

"Certificado de Conformidade válido somente acompanhado das páginas de 01 a 01"



Av. Antônio Alonso de Lima, 670 • Sala 07 • Centro • Arujá • SP • 07400-560  
 Telephone: +55 (011) 4651 4586 • E-mail: [contato@saroncertificacoes.com.br](mailto:contato@saroncertificacoes.com.br)  
 Home: [www.saroncertificacoes.com.br](http://www.saroncertificacoes.com.br)

Página 1 de 1



**CARTÓRIO**  
 Autenticação Digital Código: 125362312207001453504-13  
 Data: 23/12/2020 14:29:34  
 Valor Total do Ato: R\$ 4,56  
 Selo Digital Tipo Normal C: AKX60150-DZHW;



**Cartório Azevêdo Bastos**  
 Av. Presidente Epitácio Pessoa - 1145  
 Bairro dos Estados, João Pessoa - PB  
 (83) 3244-5404 - [cartorio@azevedobastos.net.br](mailto:cartorio@azevedobastos.net.br)  
<http://azevedobastos.net.br>

Bel. Valter Azevêdo Miranda Cavalcanti  
 Titular

TJPB



Documento Autenticado Digitalmente de acordo com os artigos 1º, 3º e 7º inc. V 8º, 41 e 52 da Lei Federal 8.935/1994 e Art. 6 Inc. XII da Lei Estadual 8.721/2008 autenticado e presente imagem digitalizada, reprodução fiel do documento apresentado e conferido neste ato. O referido é verdade. Dou fé. \*\*\*\*\* Confira os dados do ato em: <https://selodigital.tjpb.jus.br> ou Consulte o Documento em: <https://azevedobastos.net.br/documento/125362312207001453504>





Certificado nº: 00480/2020-BRINQ-7      Processo nº: 00480/2020-BRINQ      Data de emissão: 21/08/2020  
 Escopo: Brinquedos      Valido até: 21/08/2022  
 Família: 7 / 14      Nome Família: Não aplicável  
 Modelo de certificação: 2      Lote/LI./ D.I.: Não aplicável      Contrato nº: 00150-20  
 Normas Técnicas: Portaria Inmetro 321:2009 / Portaria Inmetro 369:2007 e Portaria Inmetro 108:2005 / NM 300:2002.

002233

"Esta autorização está vinculada a um contrato e para o escopo acima citado"

"A validade deste Certificado está atrelada à realização das avaliações de manutenção e tratamento de possíveis não conformidades de acordo com as orientações da SARON previstas no RAC específico. Para verificação da condição atualizada de regularidade deste certificado de Conformidade deve ser consultado o banco de dados de produtos e serviços certificados do Inmetro"

Solicitante: TAKE INDUSTRIA DE BRINQUEDOS E COMERCIO VAREJISTA DE BRINQUEDOS, PAPELARIA E DESCARTAVEIS EIRELI  
 CNPJ: 17.786.240/0001-66  
 Endereço: AV FAUSTINO RAMALHO, 36, JARDIM VILA GALVAO, GUARULHOS, SP, BRASIL, 07.054-040  
 Fabricante: TAKE INDUSTRIA DE BRINQUEDOS E COMERCIO VAREJISTA DE BRINQUEDOS, PAPELARIA E DESCARTAVEIS EIRELI  
 Endereço: AV FAUSTINO RAMALHO, 36, JARDIM VILA GALVAO, GUARULHOS, SP, BRASIL, 07.054-040  
 Data de auditoria: Não aplicável  
 Laboratório: Instituto Lab System de Pesquisas e Ensaios Ltda.      Número de Acreditação: CRL 0154  
 Relatório de ensaio nº: 350720 M (Prop. Gerais, Mecânica e Físicas)      Período de realização: 09/07/2020 até 10/07/2020  
 Relatório de ensaio nº: 350720/Q (Químicos)      Período de realização: 08/07/2020 até 10/07/2020  
 Concessão: Licença para Uso do Selo de Identificação da Conformidade (CE-BRINQ/SARON-00150-20)

Modelo(s) da família:

Marca	Modelo	Pai(s) de Família	Descrição	Código de Barras	Quant.
TAKE	TEATRO DE FANTOCHE PEQUENO	SIM	BRINQUEDO PARA ATIVIDADE CRIATIVAS - DIMENSÃO: 73 X 69 X 30 CM - INDICAÇÃO: +3 ANOS - RESTRIÇÃO: 0-3	7899982000749	---
TAKE	TEATRO DE FANTOCHE GRANDE	NÃO	BRINQUEDO PARA ATIVIDADE CRIATIVAS - DIMENSÃO: 1,53 X 81 X 35 CM - INDICAÇÃO: +3 ANOS - RESTRIÇÃO: 0-3	7899982000756	---

-----Fim de relatório-----

Sarah Perroni  
Executivo Sênior

"Certificado de Conformidade válido somente acompanhado das páginas de 01 a 01"



Av. Antônio Alonso de Lima, 670 • Sala 07 • Centro • Arujá • SP • 07400-560  
 Telefone: +55 (011) 4651.4586 • E-mail: [contato@saroncertificacoes.com.br](mailto:contato@saroncertificacoes.com.br)  
 Home: [www.saroncertificacoes.com.br](http://www.saroncertificacoes.com.br)

Página 1 de 1



**CARTÓRIO** Autenticação Digital Código: 125362312207001453504-14  
 Data: 23/12/2020 14:29:34  
 Valor Total do Ato: R\$ 4,56  
 Selo Digital Tipo Normal C: AKX60151-LOAO;



**Cartório Azevêdo Bastos**  
 Av. Presidente Epitácio Pessoa - 1145  
 Bairro dos Estados, João Pessoa - PB  
 (83) 3244-5404 • [cartorio@azevedobastos.net.br](mailto:cartorio@azevedobastos.net.br)  
<http://azevedobastos.net.br>

Bel. Váiber Azevêdo Miranda Cavalcanti  
 Titular

TJPB



Documento Autenticado Digitalmente de acordo com os artigos 1º, 3º e 7º inc. V 8º, 41 e 52 da Lei Federal 8.935/1994 e Art. 6º Inc. XII da Lei Estadual 8.721/2008 autenticado a presente imagem digitalizada, reprodução fiel do documento apresentado e conferido neste ato. O referido é verdade. Dou fé.



Certificado nº: 00480/2020-BRINQ-8 Processo nº: 00480/2020-BRINQ Data de emissão: 21/08/2020  
 Escopo: Brinquedos Valido até: 21/08/2022  
 Família: 8 / 14 Nome Família: Não aplicável  
 Modelo de certificação: 2 Lote/LI./ D.L.: Não aplicável Contrato nº: 00150-20  
 Normas Técnicas: Portaria Inmetro 321:2009 / Portaria Inmetro 369:2007 e Portaria Inmetro 108:2005 / NM 300:2002.

002240

"Esta autorização está vinculada a um contrato e para o escopo acima citado"

"A validade deste Certificado está atrelada à realização das avaliações de manutenção e tratamento de possíveis não conformidades de acordo com as orientações da SARON previstas no RAC específico. Para verificação da condição atualizada de regularidade deste certificado de Conformidade deve ser consultado o banco de dados de produtos e serviços certificados do Inmetro"

Solicitante: TAKE INDUSTRIA DE BRINQUEDOS E COMERCIO VAREJISTA DE BRINQUEDOS, PAPELARIA E DESCARTEVEIS EIRELI  
 CNPJ: 17.786.240/0001-66  
 Endereço: AV FAUSTINO RAMALHO, 36, JARDIM VILA GALVAO, GUARULHOS, SP, BRASIL, 07.054-040  
 Fabricante: TAKE INDUSTRIA DE BRINQUEDOS E COMERCIO VAREJISTA DE BRINQUEDOS, PAPELARIA E DESCARTEVEIS EIRELI  
 Endereço: AV FAUSTINO RAMALHO, 36, JARDIM VILA GALVAO, GUARULHOS, SP, BRASIL, 07.054-040  
 Data de auditoria: Não aplicável  
 Laboratório: Instituto Lab System de Pesquisas e Ensaios Ltda. Número de Acreditação: CRL 0154  
 Relatório de ensaio nº: 360720 M (Prop. Gerais, Mecânica e Físicas) Período de realização: 13/07/2020 até 13/07/2020  
 Relatório de ensaio nº: 360720/Q (Químicos) Período de realização: 08/07/2020 até 09/07/2020  
 Concessão: Licença para Uso do Selo de Identificação da Conformidade (CE-BRINQ/SARON-00150-20)

Modelo(s) da família:

Marca	Modelo	Pai(s) de Família	Descrição	Código de Barras	Quant.
TAKE	MESA DE PEBOLIM	SIM	BRINQUEDO PARA ATIVIDADE CRIATIVAS - DIMENSÃO: 1,15 X 80 X 70 CM - INDICAÇÃO: +9 ANOS RESTRIÇÃO: 0-3	7899982000770	---

-----Fim de relatório-----

Sarah Perroni  
 Executivo Sênior

"Certificado de Conformidade válido somente acompanhado das páginas de 01 a 01"



Av. Antônio Afonso de Lima, 670 • Sala 07 • Centro • Arujá • SP • 07400-560  
 Telefone: +55 (011) 4651-4586 • E-mail: [contato@saroncertificacoes.com.br](mailto:contato@saroncertificacoes.com.br)  
 Home: [www.saroncertificacoes.com.br](http://www.saroncertificacoes.com.br)

Página 1 de 1



Documento Autenticado Digitalmente de acordo com os artigos 1º, 3º e 7º inc. V 8º, 41 e 52 da Lei Federal 8.935/1994 e Art. 6 Inc. XII da Lei Estadual 8.721/2008 autenticado a presente imagem digitalizada, reprodução fiel do documento apresentado e conferido neste ato. O referido é verdade. Dou fé. \*\*\*\*\* Confira os dados do ato em: <https://selodigital.tjpb.jus.br> ou Consulte o Documento em: <https://azevedobastos.not.br/documento/125362312207001453504>



**CARTÓRIO** Autenticação Digital Código: 125362312207001453504-15  
 Data: 23/12/2020 14:29:34  
 Valor Total do Ato: R\$ 4,56  
 Selo Digital Tipo Normal C: AKX60152-DJU5;



**Cartório Azevêdo Bastos**  
 Av. Presidente Epitácio Pessoa - 1145  
 Bairro dos Estado, João Pessoa - PB  
 (83) 3244-5404 - [cartorio@azevedobastos.not.br](mailto:cartorio@azevedobastos.not.br)  
<https://azevedobastos.not.br>

Bel Váber Azevêdo da Miranda Cavalcanti  
 Titular

TJPB



Certificado nº: 00480/2020-BRINQ-9      Processo nº: 00480/2020-BRINQ      Data de emissão: 21/08/2020  
 Escopo: Brinquedos      Valido até: 21/08/2022  
 Família: 9 / 14      Nome Família: Não aplicável  
 Modelo de certificação: 2      Lote/LI./ D.I.: Não aplicável      Contrato nº: 00150-20  
 Normas Técnicas: Portaria Inmetro 321:2009 / Portaria Inmetro 369:2007 e Portaria Inmetro 108:2005 / NM 300:2002.

002241

"Esta autorização está vinculada a um contrato e para o escopo acima citado"

"A validade deste Certificado está atrelada à realização das avaliações de manutenção e tratamento de possíveis não conformidades de acordo com as orientações da SARON previstas no RAC específico. Para verificação da condição atualizada de regularidade deste certificado de Conformidade deve ser consultado o banco de dados de produtos e serviços certificados do Inmetro"

Solicitante: TAKE INDUSTRIA DE BRINQUEDOS E COMERCIO VAREJISTA DE BRINQUEDOS, PAPELARIA E DESCARTAVEIS EIRELI  
 CNPJ: 17.786.240/0001-66  
 Endereço: AV FAUSTINO RAMALHO, 36, JARDIM VILA GALVAO, GUARULHOS, SP, BRASIL, 07.054-040  
 Fabricante: TAKE INDUSTRIA DE BRINQUEDOS E COMERCIO VAREJISTA DE BRINQUEDOS, PAPELARIA E DESCARTAVEIS EIRELI  
 Endereço: AV FAUSTINO RAMALHO, 36, JARDIM VILA GALVAO, GUARULHOS, SP, BRASIL, 07.054-040  
 Data de auditoria: Não aplicável  
 Laboratório: Instituto Lab System de Pesquisas e Ensaios Ltda.      Número de Acreditação: CRL 0154  
 Relatório de ensaio nº: 360720 M (Prop. Gerais, Mecânica e Físicas)      Período de realização: 13/07/2020 até 13/07/2020  
 Relatório de ensaio nº: 360720/Q (Químicos)      Período de realização: 08/07/2020 até 09/07/2020  
 Concessão: Licença para Uso do Selo de Identificação da Conformidade (CE-BRINQ/SARON-00150-20)

Modelo(s) da família:

Marca	Modelo	Pai(s) de Família	Descrição	Código de Barras	Quant.
TAKE	KIT COZINHA 4 PEÇAS	NÃO	BRINQUEDO PARA DESENVOLVIMENTO AFETIVO - DIMENSÃO: 1,25 X 0,14 X 0,45 - INDICAÇÃO: +4 ANOS - RESTRIÇÃO: 0-3	7899982000732	---
TAKE	KIT COZINHA PLANEJADA	SIM	BRINQUEDO PARA DESENVOLVIMENTO AFETIVO - DIMENSÃO: 1,25 X 0,14 X 0,45 - INDICAÇÃO: +4 ANOS - RESTRIÇÃO: 0-3	7899982003023	---
TAKE	BANCADA DE FERRAMENTAS COM LOUSA	NÃO	BRINQUEDO PARA DESENVOLVIMENTO AFETIVO - DIMENSÃO: 1,10 x 0,36 x 0,95 - INDICAÇÃO: +4 ANOS - RESTRIÇÃO: 0-3	7899982003030	---

-----Fim de relatório-----

Sarah Perroni  
 Executiva Sênior



"Certificado de Conformidade válido somente acompanhado das páginas de 01 a 01"



Av. Antônio Afonso de Lima, 670 • Sala 07 • Centro • Arujá • SP • 07400-560  
 Telefone: +55 (011) 4651.4586 • E-mail: [contato@saroncertificacoes.com.br](mailto:contato@saroncertificacoes.com.br)  
 Home: [www.saroncertificacoes.com.br](http://www.saroncertificacoes.com.br)

Página 1 de 1



**CARTÓRIO**  
 Autenticação Digital Código: 125362312207001453504-16  
 Data: 23/12/2020 14:29:34  
 Valor Total do Ato: R\$ 4,56  
 Selo Digital Tipo Normal C: AKX60153-767A;



**Cartório Azevêdo Bastos**  
 Av. Presidente Epitácio Pessoa - 1145  
 Bairro dos Estados, João Pessoa - PB  
 (83) 3244-5404 - [cartorio@azevedobastos.net.br](mailto:cartorio@azevedobastos.net.br)  
<https://azevedobastos.net.br>

Bel. Válber Azevêdo Miranda Cavalcanti  
 Titular





Certificado nº: 00480/2020-BRINQ-10 Processo nº: 00480/2020-BRINQ Data de emissão: 21/08/2020  
 Escopo: Brinquedos Valido até: 21/08/2022  
 Família: 10 / 14 Nome Família: Não aplicável  
 Modelo de certificação: 2 Lote/L.I./ D.I.: Não aplicável Contrato nº: 00150-20  
 Normas Técnicas: Portaria Inmetro 321:2009 / Portaria Inmetro 349:2007 e Portaria Inmetro 108:2005 / NM 300:2002.

00222  
 Rub: 259

"Esta autorização está vinculada a um contrato e para o escopo acima citado"

"A validade deste Certificado está atrelada à realização das avaliações de manutenção e tratamento de possíveis não conformidades de acordo com as orientações da SARON previstas no RAC específico. Para verificação da condição atualizada de regularidade deste certificado de Conformidade deve ser consultado o banco de dados de produtos e serviços certificados do Inmetro"

Solicitante: TAKE INDUSTRIA DE BRINQUEDOS E COMERCIO VAREJISTA DE BRINQUEDOS, PAPELARIA E DESCARTAVEIS EIRELI  
 CNPJ: 17.786.240/0001-66  
 Endereço: AV FAUSTINO RAMALHO, 36, JARDIM VILA GALVAO, GUARULHOS, SP, BRASIL, 07.054-040  
 Fabricante: TAKE INDUSTRIA DE BRINQUEDOS E COMERCIO VAREJISTA DE BRINQUEDOS, PAPELARIA E DESCARTAVEIS EIRELI  
 Endereço: AV FAUSTINO RAMALHO, 36, JARDIM VILA GALVAO, GUARULHOS, SP, BRASIL, 07.054-040  
 Data de auditoria: Não aplicável  
 Laboratório: Instituto Lab System de Pesquisas e Ensaio Ltda. Número de Acreditação: CRL 0154  
 Relatório de ensaio nº: 380720 M (Prop. Gerais, Mecânica e Físicas) Período de realização: 13/07/2020 até 13/07/2020  
 Relatório de ensaio nº: 380720/Q (Químicos) Período de realização: 08/07/2020 até 09/07/2020  
 Concessão: Licença para Uso do Selo de Identificação da Conformidade (CE-BRINQ/SARON-00150-20)

Modelo(s) da família:

Marca	Modelo	Pai(s) de Família	Descrição	Código de Barras	Quant.
TAKE	KIT PERCUSSÃO	SIM	BRINQUEDO PARA ATIVIDADE CRIATIVA - DIMENSÃO: 50x40x60cm - INDICAÇÃO: +3 ANOS - RESTRIÇÃO: 0-3	7899982002910	---
TAKE	BANDINHA RÍTMICA	NÃO	BRINQUEDO PARA ATIVIDADE CRIATIVA - DIMENSÃO: 40x35x52cm- INDICAÇÃO: +3 ANOS - RESTRIÇÃO: 0-3	7899982002927	---

-----Fim de relatório-----

Sarah Perroni  
 Executivo Sênior

"Certificado de Conformidade válido somente acompanhado das páginas de 01 a 01"



Av. Antônio Afonso de Lima, 670 • Sala 07 • Centro • Arujá • SP • 07400-560  
 Telefone: +55 (011) 4651.4586 • E-mail: [contato@saroncertificacoes.com.br](mailto:contato@saroncertificacoes.com.br)  
 Home: [www.saroncertificacoes.com.br](http://www.saroncertificacoes.com.br)

Página 1 de 1



**CARTÓRIO**  
 Autenticação Digital Código: 125362312207001453504-17  
 Data: 23/12/2020 14:29:34  
 Valor Total do Ato: R\$ 4,56  
 Selo Digital Tipo Normal C: AKX60154-Q4V3;



**Cartório Azevêdo Bastos**  
 Av. Presidente Epitácio Pessoa - 1145  
 Bairro dos Estados, João Pessoa - PB  
 (83) 3244-5404 - [cartorio@azevedobastos.not.br](mailto:cartorio@azevedobastos.not.br)  
<https://azevedobastos.not.br>

Bel. Válber Azevêdo Miranda Cavalcanti  
 Titular

TJPB



Documento Autenticado Digitalmente de acordo com os artigos 1º, 3º e 7º inc. V 8º, 41 e 52 da Lei Federal 8.935/1994 e Art. 6º inc. XII da Lei Estadual 8.721/2008 autenticado a presente imagem digitalizada, reprodução fiel do documento original e conteúdo neste ato. O referido é verdade. Dou fé. \*\*\*\*\* Confira os dados do ato em: <https://selodigital.tjpb.jus.br> ou Consulte o Documento em: <https://azevedobastos.not.br/documento/125362312207001453504>





Certificado nº: 00480/2020-BRINQ-11 Processo nº: 00480/2020-BRINQ Data de emissão: 21/08/2020  
 Escopo: Brinquedos Valido até: 21/08/2022  
 Família: 11 / 14 Nome Família: Não aplicável  
 Modelo de certificação: 2 Lote/L.I./ D.I.: Não aplicável Contrato nº: 00150-20  
 Normas Técnicas: Portaria Inmetro 321:2009 / Portaria Inmetro 369:2007 e Portaria Inmetro 108:2005 / NM 300:2002.

002243  
 Folha: 2594  
 Rub:

"Esta autorização está vinculada a um contrato e para o escopo acima citado"

"A validade deste Certificado está atrelada à realização das avaliações de manutenção e tratamento de possíveis não conformidades de acordo com as orientações da SARON previstas no RAC específico. Para verificação da condição atualizada de regularidade deste certificado de Conformidade deve ser consultado o banco de dados de produtos e serviços certificados do Inmetro"

Solicitante: TAKE INDUSTRIA DE BRINQUEDOS E COMERCIO VAREJISTA DE BRINQUEDOS, PAPELARIA E DESCARTAVEIS EIRELI  
 CNPJ: 17.786.240/0001-66  
 Endereço: AV FAUSTINO RAMALHO, 36, JARDIM VILA GALVAO, GUARULHOS, SP, BRASIL, 07.054-040  
 Fabricante: TAKE INDUSTRIA DE BRINQUEDOS E COMERCIO VAREJISTA DE BRINQUEDOS, PAPELARIA E DESCARTAVEIS EIRELI  
 Endereço: AV FAUSTINO RAMALHO, 36, JARDIM VILA GALVAO, GUARULHOS, SP, BRASIL, 07.054-040  
 Data de auditoria: Não aplicável  
 Laboratório: Instituto Lab System de Pesquisas e Ensaios Ltda. Número de Acreditação: CRL 0154  
 Relatório de ensaio nº: 430720 M (Prop. Gerais, Mecânica e Físicas) Período de realização: 14/07/2020 até 14/07/2020  
 Relatório de ensaio nº: 430720/Q (Químicos) Período de realização: 08/07/2020 até 09/07/2020  
 Concessão: Licença para Uso do Selo de Identificação da Conformidade (CE-BRINQ/SARON-00150-20)

Modelo(s) da família:

Marca	Modelo	Pai(s) de Família	Descrição	Código de Barras	Quant.
TAKE	PALHAÇO BOCÃO PEQUENO	SIM	BRINQUEDO PARA ATIVIDADE FÍSICA - DIMENSÃO: 0,40 X 0,64 - INDICAÇÃO: +7 ANOS - RESTRIÇÃO: 0-3	7899982003085	...
TAKE	PAHAÇO BOCÃO GRANDE	NÃO	BRINQUEDO PARA ATIVIDADE FÍSICA - DIMENSÃO: 1,30 X 0,60 - INDICAÇÃO: +7 ANOS - RESTRIÇÃO: 0-3	7899982003092	...

-----fim de relatório-----

Sarah Perroni  
 Executiva Sênior



"Certificado de Conformidade válido somente acompanhado das páginas de 01 a 01"



Av. Antônio Afonso de Lima, 670 • Sala 07 • Centro • Arujá • SP • 07400-560  
 Telefone: +55 (011) 4651.4586 • E-mail: [contato@saroncertificacoes.com.br](mailto:contato@saroncertificacoes.com.br)  
 Home: [www.saroncertificacoes.com.br](http://www.saroncertificacoes.com.br)

Página 1 de 1



**CARTÓRIO** Autenticação Digital Código: 125362312207001453504-18  
 Data: 23/12/2020 14:29:34  
 Valor Total do Ato: R\$ 4,56  
 Selo Digital Tipo Normal C: AKX60155-YLTF;



CNJ: 06.870-0

**Cartório Azevêdo Bastos**  
 Av. Presidente Epitácio Pessoa - 1145  
 Bairro dos Estados, João Pessoa - PB  
 (83) 3244-3404 - cartorio@azevedobastos.net.br  
<https://azevedobastos.net.br>

Bel. Válber Azevêdo de Miranda Cavalcanti  
 Titular

TJPB



Documento Autenticado Digitalmente de acordo com os artigos 1º, 3º e 7º inc. V 8º, 41 e 52 da Lei Federal 8.935/1994 e Art. 6º Inc. XII da Lei Estadual 8.721/2008 autentico a presente imagem digitalizada, reprodução fiel do documento apresentado e conferido neste ato. O referido é verdade. Dou fé.

Certificado nº: 00480/2020-BRINQ-12 Processo nº: 00480/2020-BRINQ Data de emissão: 21/08/2020  
 Escopo: Brinquedos Valido até: 21/08/2022  
 Família: 12 / 14 Nome Família: Não aplicável  
 Modelo de certificação: 2 Lote/L.I./ D.I.: Não aplicável Contrato nº: 00150-20  
 Normas Técnicas: Portaria Inmetro 321:2009 / Portaria Inmetro 369:2007 e Portaria Inmetro 108:2005 / NM 300:2002.

Folha: 2595  
Rubricado

002244

"Esta autorização está vinculada a um contrato e para o escopo acima citado"

"A validade deste Certificado está atrelada à realização das avaliações de manutenção e tratamento de possíveis não conformidades de acordo com as orientações da SARON previstas no RAC específico. Para verificação da condição atualizada de regularidade deste certificado de Conformidade deve ser consultado o banco de dados de produtos e serviços certificados do Inmetro"

Solicitante: TAKE INDUSTRIA DE BRINQUEDOS E COMERCIO VAREJISTA DE BRINQUEDOS, PAPELARIA E DESCARTAVEIS EIRELI  
 CNPJ: 17.786.240/0001-66  
 Endereço: AV FAUSTINO RAMALHO, 36, JARDIM VILA GALVAO, GUARULHOS, SP, BRASIL, 07.054-040  
 Fabricante: TAKE INDUSTRIA DE BRINQUEDOS E COMERCIO VAREJISTA DE BRINQUEDOS, PAPELARIA E DESCARTAVEIS EIRELI  
 Endereço: AV FAUSTINO RAMALHO, 36, JARDIM VILA GALVAO, GUARULHOS, SP, BRASIL, 07.054-040  
 Data de auditoria: Não aplicável  
 Laboratório: Instituto Lab System de Pesquisas e Ensaios Ltda. Número de Acreditação: CRL 0154  
 Relatório de ensaio nº: 270720 M (Prop. Gerais, Mecânica e Físicas) Período de realização: 14/07/2020 até 14/07/2020  
 Relatório de ensaio nº: 270720/Q (Químicos) Período de realização: 08/07/2020 até 09/07/2020  
 Concessão: Licença para Uso do Selo de Identificação da Conformidade (CE-BRINQ/SARON-00150-20)

Modelo(s) da família:

Marca	Modelo	Pai(s) de Família	Descrição	Código de Barras	Quant.
TAKE	TABUADA DIVERTIDA	SIM	BRINQUEDO PARA ATIVIDADES INTELECTUAIS - DIMENSÃO: 34 x 48 x 7 cm - INDICAÇÃO: +4 ANOS - RESTRIÇÃO: 0-3	7899982000602	---

-----Fim de relatório-----

Sarah Perroni  
 Executiva Sênior

"Certificado de Conformidade válido somente acompanhado das páginas de 01 a 01"



Av. Antônio Afonso de Lima, 670 • Sala 07 • Centro • Arujá • SP • 07400-560  
 Telefone: +55 (011) 4651.4586 • E-mail: [contato@saroncertificacoes.com.br](mailto:contato@saroncertificacoes.com.br)  
 Home: [www.saroncertificacoes.com.br](http://www.saroncertificacoes.com.br)



**CARTÓRIO** Autenticação Digital Código: 125362312207001453504-19  
 Data: 23/12/2020 14:29:35  
 Valor Total do Ato: R\$ 4,56  
 Selo Digital Tipo Normal C: AKX60156-ZFEK;



**Cartório Azevedo Bastos**  
 Av. Presidente Epitácio Pessoa - 1145  
 Bairro dos Estados, João Pessoa - PB  
 (83) 3244-5464 - [cartorio@azevedobastos.net.br](mailto:cartorio@azevedobastos.net.br)  
<https://azevedobastos.net.br>

Bel. Válber Azevêdo de Miranda Cavalcanti  
 Titular

TJPB



Documento Autenticado Digitalmente de acordo com os artigos 1º, 3º e 7º inc. V 8º, 41 e 52 da Lei Federal 8.935/1994 e Art. 6º Inc. XII da Lei Estadual 8.721/2008 autenticado a presente imagem digitalizada, reprodução fiel do documento original e conferido neste ato. O referido é verdade. Dou fé. \*\*\*\*\* Confira os dados do ato em: <https://selodigital.ipb.jus.br> ou Consulte o Documento em: <https://azevedobastos.net.br/documento/125362312207001453504>

Certificado nº: 00480/2020-BRINQ-13      Processo nº: 00480/2020-BRINQ      Data de emissão: 21/08/2020  
 Escopo: Brinquedos      Valido até: 21/08/2022  
 Família: 13 / 14      Nome Família: Não aplicável  
 Modelo de certificação: 2      Lote/L.I./ D.I.: Não aplicável      Contrato nº: 00150-20  
 Normas Técnicas: Portaria Inmetro 321:2009 / Portaria Inmetro 369:2007 e Portaria Inmetro 108:2005 / NM 300:2002.

"Esta autorização está vinculada a um contrato e para o escopo acima citado"

"A validade deste Certificado está atrelada à realização das avaliações de manutenção e tratamento de possíveis não conformidades de acordo com as orientações da SARON previstas no RAC específico. Para verificação da condição atualizada de regularidade deste certificado de Conformidade deve ser consultado o banco de dados de produtos e serviços certificados do Inmetro"

Solicitante: TAKE INDUSTRIA DE BRINQUEDOS E COMERCIO VAREJISTA DE BRINQUEDOS, PAPELARIA E DESCARTAVEIS EIRELI  
 CNPJ: 17.786.240/0001-66  
 Endereço: AV FAUSTINO RAMALHO, 36, JARDIM VILA GALVAO, GUARULHOS, SP, BRASIL, 07.054-040  
 Fabricante: TAKE INDUSTRIA DE BRINQUEDOS E COMERCIO VAREJISTA DE BRINQUEDOS, PAPELARIA E DESCARTAVEIS EIRELI  
 Endereço: AV FAUSTINO RAMALHO, 36, JARDIM VILA GALVAO, GUARULHOS, SP, BRASIL, 07.054-040  
 Data de auditoria: Não aplicável  
 Laboratório: Instituto Lab System de Pesquisas e Ensaios Ltda.      Número de Acreditação: CRL 0154  
 Relatório de ensaio nº: 310720 M (Prop. Gerais, Mecânica e Físicas)      Período de realização: 14/07/2020 até 14/07/2020  
 Relatório de ensaio nº: 310720/Q (Químicos)      Período de realização: 08/07/2020 até 10/07/2020  
 Concessão: Licença para Uso do Selo de Identificação da Conformidade (CE-BRINQ/SARON-00150-20)

Modelo(s) da família:

Marca	Modelo	Pai(s) de Família	Descrição	Código de Barras	Quant.
TAKE	RELÓGIO DO PROFESSOR	SIM	BRINQUEDO PARA ATIVIDADES INTELECTUAIS - DIMENSÃO: 29,4 x 19 x 11 CM - INDICAÇÃO: +5 ANOS - RESTRIÇÃO: 0-3	7899982000572	---
TAKE	APRENDENDO O ALFABETO	NÃO	BRINQUEDO PARA ATIVIDADES INTELECTUAIS - DIMENSÃO: 37 X 36,10 X 5,7CM - INDICAÇÃO: +5 ANOS - RESTRIÇÃO: 0-3	7899982000657	---
TAKE	BICHONARIO	NÃO	BRINQUEDO PARA ATIVIDADES INTELECTUAIS - DIMENSÃO: 37 X 36,10 X 5,7CM - INDICAÇÃO: +5 ANOS - RESTRIÇÃO: 0-3	7899982000664	---

-----Fim de relatório-----

Sarah Perroni  
 Executivo Sênior



"Certificado de Conformidade válido somente acompanhado das páginas de 01 a 01"



Av. Antônio Afonso de Lima, 670 • Sala 07 • Centro • Arujá • SP • 07400-560  
 Telefone: +55 (011) 4651 4586 • E-mail: [contato@saroncertificacoes.com.br](mailto:contato@saroncertificacoes.com.br)  
 Home: [www.saroncertificacoes.com.br](http://www.saroncertificacoes.com.br)

Página 1 de 1



**CARTÓRIO** Autenticação Digital Código: 125362312207001453504-20  
 Data: 23/12/2020 14:29:35  
 Valor Total do Ato: R\$ 4,56  
 Selo Digital Tipo Normal C: AKX60157-WPG5;



CNI: 06870-0

**Cartório Azevêdo Bastos**  
 Av. Presidente Epitácio Pessoa - 1145  
 Bairro dos Estados, João Pessoa - PB  
 (83) 3244-5404 - [cartorio@azevedobastos.net.br](mailto:cartorio@azevedobastos.net.br)  
<https://azevedobastos.net.br>

Bel. Válber Azevêdo de Miranda Cavalcanti  
 Titular

TJPB





Certificado nº: 00480/2020-BRINQ-14 Processo nº: 00480/2020-BRINQ Data de emissão: 21/08/2020  
 Escopo: Brinquedos Valido até: 21/08/2022  
 Família: 14 / 14 Nome Família: Não aplicável  
 Modelo de certificação: 2 Lote/Li./ D.I.: Não aplicável Contrato nº: 00150-20  
 Normas Técnicas: Portaria Inmetro 321:2009 / Portaria Inmetro 369:2007 e Portaria Inmetro 108:2005 / NM 300:2002.

Folha: 2597  
 Rub: 002240

"Esta autorização está vinculada a um contrato e para o escopo acima citado"

"A validade deste Certificado está atrelada à realização das avaliações de manutenção e tratamento de possíveis não conformidades de acordo com as orientações da SARON previstas no RAC específico. Para verificação da condição atualizada de regularidade deste certificado de Conformidade deve ser consultado o banco de dados de produtos e serviços certificados do Inmetro"

Solicitante: TAKE INDUSTRIA DE BRINQUEDOS E COMERCIO VAREJISTA DE BRINQUEDOS, PAPELARIA E DESCARTAVEIS EIRELI  
 CNPJ: 17.786.240/0001-66  
 Endereço: AV FAUSTINO RAMALHO, 36, JARDIM VILA GALVAO, GUARULHOS, SP, BRASIL, 07.054-040  
 Fabricante: TAKE INDUSTRIA DE BRINQUEDOS E COMERCIO VAREJISTA DE BRINQUEDOS, PAPELARIA E DESCARTAVEIS EIRELI  
 Endereço: AV FAUSTINO RAMALHO, 36, JARDIM VILA GALVAO, GUARULHOS, SP, BRASIL, 07.054-040  
 Data de auditoria: Não aplicável  
 Laboratório: Instituto Lab System de Pesquisas e Ensaios Ltda. Número de Acreditação: CRL 0154  
 Relatório de ensaio nº: 400720 M (Prop. Gerais, Mecânica e Físicas) Período de realização: 14/07/2020 até 14/07/2020  
 Relatório de ensaio nº: 400720/Q (Químicos) Período de realização: 08/07/2020 até 09/07/2020  
 Concessão: licença para Uso do Selo de Identificação da Conformidade (CE-BRINQ/SARON-00150-20)

Modelo(s) da família:

Marca	Modelo	Pai(s) de Família	Descrição	Código de Barras	Quant.
TAKE	KIT PEQUENO ARQUITETO	SIM	BRINQUEDO PARA ATIVIDADES INTELECTUAIS - DIMENSÃO: 25x20x45CM- INDICAÇÃO: +3 ANOS - RESTRIÇÃO: 0-3	7899982001302	...

-----Fim de relatório-----

Sarah Perroni  
 Executiva Sênior

"Certificado de Conformidade válido somente acompanhado das páginas de 01 a 01"



Av. Antônio Afonso de Lima, 670 • Sala 07 • Centro • Arujá • SP • 07400-560  
 Telefone: +55 (011) 4651.4586 • E-mail: [contato@saroncertificacoes.com.br](mailto:contato@saroncertificacoes.com.br)  
 Home: [www.saroncertificacoes.com.br](http://www.saroncertificacoes.com.br)

Página 1 de 1



**CARTÓRIO** Autenticação Digital Código: 125362312207001453504-21  
 Data: 23/12/2020 14:29:35  
 Valor Total do Ato: R\$ 4,56  
 Selo Digital Tipo Normal C: AKX60158-D7IB;



**Cartório Azevêdo Bastos**  
 Av. Presidente Epitácio Pessoa - 1145  
 Bairro dos Estados, João Pessoa - PB  
 (83) 3244-5404 - [cartorio@azevedobastos.net.br](mailto:cartorio@azevedobastos.net.br)  
<https://azevedobastos.net.br>

Bel Válber Azevêdo de Miranda Cavalcanti  
 Titular

TJPB



Documento Autenticado Digitalmente de acordo com os artigos 1º, 3º e 7º inc. V 8º, 41 e 52 da Lei Federal 8.935/1994 e Art. 6º inc. XII da Lei Estadual 8.721/2008 autenticado e presente imagem digitalizada, reprodução fiel do documento apresentado e conferido neste ato. O referido é verdade. Dou fé. \*\*\*\*\* Confira os dados do ato em: <https://selodigital.tjpb.jus.br> ou Consulte o Documento em: <https://azevedobastos.net.br/documento/125362312207001453504>



Certificado nº: 00388/2019-BRINQ-1      Processo nº: 00388/2019-BRINQ      Data de emissão: 17/04/2020  
 Escopo: Brinquedos      Valido até: 17/04/2022  
 Família: 1 / 8      Nome Família: Não aplicável  
 Modelo de certificação: 2      Lote/LI./ D.I.: Não aplicável      Contrato nº: 00128-19  
 Normas Técnicas: Portaria Inmetro 321:2009 / Portaria Inmetro 369:2007 e Portaria Inmetro 108:2005 / NM 300:2002.

Folhas: 2508  
 Rub:                     

002247

"Esta autorização está vinculada a um contrato e para o escopo acima citado"

"A validade deste Certificado está atrelada à realização das avaliações de manutenção e tratamento de possíveis não conformidades de acordo com as orientações da SARON previstas no RAC específico. Para verificação da condição atualizada de regularidade deste certificado de Conformidade deve ser consultado o banco de dados de produtos e serviços certificados do Inmetro"

Solicitante: NABRE COMERCIO E INDUSTRIA DE ARTIGOS PLASTICOS - EIRELI  
 CNPJ: 23.232.354/0001-67  
 Endereço: ROD ARAO SAHM, 790, TERRA PRETA, MAIRIPORA, SP, BRASIL, 07.600-000  
 Fabricante: NABRE COMERCIO E INDUSTRIA DE ARTIGOS PLASTICOS - EIRELI  
 Endereço: ROD ARAO SAHM, 790, TERRA PRETA, MAIRIPORA, SP, BRASIL, 07.600-000  
 Data de auditoria: Não aplicável  
 Laboratório: Instituto LabSystem de Pesquisa e Ensaio Ltda.      Número de Acreditação: CRL 0154  
 Relatório de ensaio nº: 14100320 M (Prop. Gerais, Mecânica e Físicas)      Período de realização: 26/03/2020 até 26/03/2020  
 Relatório de ensaio nº: 14100320/Q (Químicos)      Período de realização: 30/03/2020 até 02/04/2020  
 Concessão: licença para Uso do Selo de Identificação da Conformidade (CE-BRINQ/SARON-00128-19)

Modelo(s) da família:

Marca	Modelo	Pai(s) de Família	Descrição	Código de Barras	Quant.
Nabre Brinquedos	Ref.: 199 Gangorra Cavalinho	Não	Brinquedos para a primeira idade para alividade sensorio-motor - Dimensão: 0,90x0,28x0,48 - Indicação: +24 meses - Restrição: s/r	7899982002064	---
Nabre Brinquedos	Ref.: 204 Gangorra Minhoca	Não	Brinquedos para a primeira idade para alividade sensorio-motor - Dimensão: 0,82x0,28x0,55 - Indicação: +24 meses - Restrição: s/r	7899982002071	---
Nabre Brinquedos	Ref.: 205 Gangorra Moto	Não	Brinquedos para a primeira idade para alividade sensorio-motor - Dimensão: 0,81x0,24x0,40 - Indicação: +24 meses - Restrição: s/r	7899982002088	---
Nabre Brinquedos	Ref.: 206 Gangorra Peixinho	Não	Brinquedos para a primeira idade para alividade sensorio-motor - Dimensão: 0,97x0,30x0,90 - Indicação: +24 meses - Restrição: s/r	7899982002095	---
Nabre Brinquedos	Ref.: 651 Gangorra Dog	Não	Brinquedos para a primeira idade para alividade sensorio-motor - Dimensão: 0,47x0,80x0,32 - Indicação: +24 meses - Restrição: s/r	7899982002101	---
Nabre Brinquedos	Ref.: 656 Gangorra Big Moto	Não	Brinquedos para a primeira idade para alividade sensorio-motor - Dimensão: 0,49x1,16x0,28 - Indicação: +24 meses - Restrição: s/r	7899982002118	---
Nabre Brinquedos	Ref.: 663 Gangorra Galinha Dupla	Não	Brinquedos para a primeira idade para alividade sensorio-motor - Dimensão: 0,47x0,81x0,28 - Indicação: +24 meses - Restrição: s/r	7899982002125	---
Nabre Brinquedos	Ref.: 203 Gangorra Jacaré	Não	Brinquedos para a primeira idade para alividade sensorio-motor - Dimensão: 1,10x0,42x0,48 - Indicação: +24 meses - Restrição: s/r	7899982002132	---
Nabre Brinquedos	Ref.: 201 Gangorra Crocodilo Junior	Não	Brinquedos para a primeira idade para alividade sensorio-motor - Dimensão: 1,14x0,46x0,40 - Indicação: +24 meses - Restrição: s/r	7899982002149	---
Nabre Brinquedos	Ref.: 202 Gangorra Dino	Não	Brinquedos para a primeira idade para alividade sensorio-motor - Dimensão: 1,54x0,39x0,47 - Indicação: +24 meses - Restrição: s/r	7899982002156	---
Nabre Brinquedos	Ref.: 200 Gangorra Crocodilo	Sim	Brinquedos para a primeira idade para alividade sensorio-motor - Dimensão: 1,36x0,37x0,40 - Indicação: +24 meses - Restrição: s/r	7899982002163	---
Nabre Brinquedos	Ref.: 320 Mesa e Gangorra Viking	Não	Brinquedos para a primeira idade para alividade sensorio-motor - Dimensão: 1,93x0,85x0,70 - Indicação: +24 meses - Restrição: s/r	7899982002170	---

-----Fim de relatório-----

Sarah Perroni  
 Executivo Sênior

"Certificado de Conformidade válido somente acompanhado das páginas de 01 a 01"



Av. Antônio Afonso de Lima, 670 • Sala 07 • Centro • Arujá • SP • 07400-560  
 Telefone: +55 (011) 4651.4586 • E-mail: [contato@saroncertificacoes.com.br](mailto:contato@saroncertificacoes.com.br)  
 Home: [www.saroncertificacoes.com.br](http://www.saroncertificacoes.com.br)



**CARTÓRIO** Autenticação Digital Código: 12536231220281190580-1  
 Data: 23/12/2020 14:29:31  
 Valor Total do Ato: R\$ 4,56  
 Selo Digital Tipo Normal C: AKX60128-XXJS;



**Cartório Azevedo Bastos**  
 Av. Presidente Epitácio Pessoa - 1145  
 Bairro dos Estados, João Pessoa - PB  
 (83) 3244-5404 - [cartorio@azevedobastos.not.br](mailto:cartorio@azevedobastos.not.br)  
<https://azevedobastos.not.br>

Bel. Válder Azevedo de Miranda Cavalcanti  
 Titular



Certificado nº: 00388/2019-BRINQ-2 Processo nº: 00388/2019-BRINQ Data de emissão: 17/04/2020  
 Escopo: Brinquedos Valido até: 17/04/2022  
 Família: 2 / 8 Nome Família: Não aplicável  
 Modelo de certificação: 2 Lote/L.I./ D.I.: Não aplicável Contrato nº: 00128-19  
 Normas Técnicas: Portaria Inmetro 321:2009 / Portaria Inmetro 369:2007 e Portaria Inmetro 108:2005 / NM 300:2002. **002248**

Forma: 2599  
Rubrica

"Esta autorização está vinculada a um contrato e para o escopo acima citado"

"A validade deste Certificado está atrelada à realização das avaliações de manutenção e tratamento de possíveis não conformidades de acordo com as orientações da SARON previstas no RAC específico. Para verificação da condição atualizada de regularidade deste certificado de Conformidade deve ser consultado o banco de dados de produtos e serviços certificados do Inmetro"

Solicitante: NABRE COMERCIO E INDUSTRIA DE ARTIGOS PLASTICOS - EIRELI  
 CNPJ: 23.232.354/0001-67  
 Endereço: ROD ARAO SAHM, 790, TERRA PRETA, MAIRIPORA, SP, BRASIL, 07.600-000  
 Fabricante: NABRE COMERCIO E INDUSTRIA DE ARTIGOS PLASTICOS - EIRELI  
 Endereço: ROD ARAO SAHM, 790, TERRA PRETA, MAIRIPORA, SP, BRASIL, 07.600-000  
 Data de auditoria: Não aplicável  
 Laboratório: Instituto LabSystem de Pesquisa e Ensaio Ltda. Número de Acreditação: CRL 0154  
 Relatório de ensaio nº: 14110320 M (Prop. Gerais, Mecânica e Físicas) Período de realização: 26/03/2020 até 26/03/2020  
 Relatório de ensaio nº: 14110320/Q (Químicos) Período de realização: 30/03/2020 até 02/04/2020  
 Concessão: licença para Uso do Selo de Identificação da Conformidade (CE-BRINQ/SARON-00128-19)

Modelo(s) da família:

Marca	Modelo	Pai(s) de Família	Descrição	Código de Barras	Quant.
Nabre Brinquedos	Ref.: 67 Balanço Bebe	Sim	Brinquedos para a primeira idade para atividade sensorio-motor - Dimensão: 0,36x0,36x0,45 - Indicação: +3 Anos - Restrição: 0-3	7899982002323	---
Nabre Brinquedos	Ref.: 68 Balanço Prancha	Não	Brinquedos para a primeira idade para atividade sensorio-motor - Dimensão: 0,44x0,19x0,17 - Indicação: +3 Anos - Restrição: 0-3	7899982002330	---

-----Fim de relatório-----

Sarah Perroni  
 Executivo Sênior

"Certificado de Conformidade válido somente acompanhado das páginas de 01 a 01"



Av. Antônio Afonso de Lima, 670 • Sala 07 • Centro • Arujá • SP • 07400-560  
 Telefone: +55 (011) 4651.4586 • E-mail: [contato@saroncertificacoes.com.br](mailto:contato@saroncertificacoes.com.br)  
 Home: [www.saroncertificacoes.com.br](http://www.saroncertificacoes.com.br)

Página 1 de 1



**CARTÓRIO** Autenticação Digital Código: 12536231220281190580-2  
 Data: 23/12/2020 14:29:31  
 Valor Total do Ato: R\$ 4,56  
 Selo Digital Tipo Normal C: AKX60129-RK15;



CNPJ: 06.870-4

**Cartório Azevêdo Bastos**  
 Av. Presidente Epitácio Pessoa - 1145  
 Bairro dos Estados, João Pessoa - PB  
 (83) 3244-5404 - [cartorio@azevedobastos.net.br](mailto:cartorio@azevedobastos.net.br)  
<https://azevedobastos.net.br>

Bel. Válber Azevêdo Miranda Cavalcanti  
 Titular

TJPB



Documento Autenticado Digitalmente de acordo com os artigos 1º, 3º e 7º inc. V 8º, 41 e 52 da Lei Federal 8.935/1994 e Art. 6 Inc. XII da Lei Estadual 8.721/2008 autenticada a presente imagem digitalizada, reprodução fiel do documento apresentado e conferido neste ato. O referido é verdade. Dou fé. \*\*\*\*\* Confira os dados do ato em: <https://selodigital.tjpb.jus.br> ou Consulte o Documento em: <https://azevedobastos.net.br/documento/12536231220281190580>

Certificado nº: 00388/2019-BRINQ-3 Processo nº: 00388/2019-BRINQ Data de emissão: 17/04/2020  
 Escopo: Brinquedos Valido até: 17/04/2022  
 Família: 3 / 8 Nome Família: Não aplicável  
 Modelo de certificação: 2 Lote/L.I./ D.I.: Não aplicável Contrato nº: 00128-19  
 Normas Técnicas: Portaria Inmetro 321:2009 / Portaria Inmetro 369:2007 e Portaria Inmetro 108:2005 / NM 300:2002.

Folha: 260  
 Rub: 002243

"Esta autorização está vinculada a um contrato e para o escopo acima citado"

"A validade deste Certificado está atrelada à realização das avaliações de manutenção e tratamento de possíveis não conformidades de acordo com as orientações da SARON previstas no RAC específico. Para verificação da condição atualizada de regularidade deste certificado de Conformidade deve ser consultado o banco de dados de produtos e serviços certificados do Inmetro"

Solicitante: NABRE COMERCIO E INDUSTRIA DE ARTIGOS PLASTICOS - EIRELI  
 CNPJ: 23.232.354/0001-67  
 Endereço: ROD ARAO SAHM, 790, TERRA PRETA, MAIRIPORA, SP, BRASIL, 07.600-000  
 Fabricante: NABRE COMERCIO E INDUSTRIA DE ARTIGOS PLASTICOS - EIRELI  
 Endereço: ROD ARAO SAHM, 790, TERRA PRETA, MAIRIPORA, SP, BRASIL, 07.600-000  
 Data de auditoria: Não aplicável  
 Laboratório: Instituto LabSystem de Pesquisa e Ensaio Ltda. Número de Acreditação: CRL 0154  
 Relatório de ensaio nº: 14120320 M (Prop. Gerais, Mecânica e Físicas) Período de realização: 26/03/2020 até 26/03/2020  
 Relatório de ensaio nº: 14120320/Q (Químicas) Período de realização: 30/03/2020 até 30/03/2020  
 Concessão: Licença para Uso do Selo de Identificação da Conformidade (CE-BRINQ/SARON-00128-19)

Modelo(s) da família:

Marca	Modelo	Pai(s) de Família	Descrição	Código de Barras	Quant.
Nabre Brinquedos	Ref.: 81 Baú Urso	Sim	Brinquedos para a primeira idade para atividade sensorio-motor - Dimensão: 0,73x0,53x0,45 - Indicação: +12 Meses - Restrição: s/r	7899982002279	---

-----Fim de relatório-----

Sarah Perroni  
 Executiva Sênior

"Certificado de Conformidade válido somente acompanhado das páginas de 01 a 01"



Av. Antônio Afonso de Lima, 670 • Sala 07 • Centro • Arujá • SP • 07400-560  
 Telefone: +55 (011) 4651.4586 • E-mail: [contato@saroncertificacoes.com.br](mailto:contato@saroncertificacoes.com.br)  
 Home: [www.saroncertificacoes.com.br](http://www.saroncertificacoes.com.br)

Página 1 de 1



**CARTÓRIO** Autenticação Digital Código: 125362312202811190580-3  
 Data: 23/12/2020 14:29:31  
 Valor Total do Ato: R\$ 4,56  
 Selo Digital Tipo Normal C: AKX60130-6Y20;



**Cartório Azevêdo Bastos**  
 Av. Presidente Epitácio Pessoa - 1145  
 Bairro dos Estados, João Pessoa - PB  
 (83) 3244-5404 - [cartorio@azevedobastos.net.br](mailto:cartorio@azevedobastos.net.br)  
<http://azevedobastos.net.br>

Bel. Váber Azevêdo da Miranda Cavalcanti  
 Titular

TJPB





Certificado nº: 00388/2019-BRINQ-4 Processo nº: 00388/2019-BRINQ Data de emissão: 17/04/2020  
 Escopo: Brinquedos Valido até: 17/04/2022  
 Família: 4 / 8 Nome Família: Não aplicável  
 Modelo de certificação: 2 Lote/L.I./ D.J.: Não aplicável Contrato nº: 00128-19  
 Normas Técnicas: Portaria Inmetro 321:2009 / Portaria Inmetro 369:2007 e Portaria Inmetro 108:2005 / NM 300:2002.

Data: 20/04  
 Rub:

"Esta autorização está vinculada a um contrato e para o escopo acima citado"

"A validade deste Certificado está atrelada à realização das avaliações de manutenção e tratamento de possíveis não conformidades de acordo com as orientações da SARON previstas no RAC específico. Para verificação da condição atualizada de regularidade deste certificado de Conformidade deve ser consultado o banco de dados de produtos e serviços certificados do Inmetro"

002250

Solicitante: NABRE COMERCIO E INDUSTRIA DE ARTIGOS PLASTICOS - EIRELI  
 CNPJ: 23.232.354/0001-67  
 Endereço: ROD ARAO SAHM, 790, TERRA PRETA, MAIRIPORA, SP, BRASIL, 07.600-000  
 Fabricante: NABRE COMERCIO E INDUSTRIA DE ARTIGOS PLASTICOS - EIRELI  
 Endereço: ROD ARAO SAHM, 790, TERRA PRETA, MAIRIPORA, SP, BRASIL, 07.600-000  
 Data de auditoria: Não aplicável  
 Laboratório: Instituto LabSystem de Pesquisa e Ensaio Ltda. Número de Acreditação: CRL 0154  
 Relatório de ensaio nº: 14130320 M (Prop. Gerais, Mecânica e Físicas) Período de realização: 26/03/2020 até 26/03/2020  
 Relatório de ensaio nº: 14130320/Q (Químicos) Período de realização: 30/03/2020 até 30/03/2020  
 Concessão: licença para Uso do Selo de Identificação da Conformidade (CE-BRINQ/SARON-00128-19)

Modelo(s) da família:

Marca	Modelo	Pai(s) de Família	Descrição	Código de Barras	Quant.
Nabre Brinquedos	Ref.: 182 Escorregador Grande	Não	Brinquedos para a primeira idade para atividade sensorio-motor - Dimensão: 1,23x0,70x2,16 - Indicação: +3 Anos - Restrição: 0-3	7899982002347	---
Nabre Brinquedos	Ref.: 183 Escorregador Pequeno	Não	Brinquedos para a primeira idade para atividade sensorio-motor - Dimensão: 0,92x0,60x1,46 - Indicação: +3 Anos - Restrição: 0-3	7899982002354	---
Nabre Brinquedos	Ref.: 390 Play Ursinho	Não	Brinquedos para a primeira idade para atividade sensorio-motor - Dimensão: 2,00x1,10x0,68 - Indicação: +3 Anos - Restrição: 0-3	7899982002453	---
Nabre Brinquedos	Ref.: 382 Play Kids	Não	Brinquedos para a primeira idade para atividade sensorio-motor - Dimensão: 1,35x0,69x0,77 - Indicação: +3 Anos - Restrição: 0-3	7899982002460	---
Nabre Brinquedos	Ref.: 333 New Adventure Play	Não	Brinquedos para a primeira idade para atividade sensorio-motor - Dimensão: 1,49x1,34x2,32 - Indicação: +3 Anos - Restrição: 0-3	7899982002477	---
Nabre Brinquedos	Ref.: 1160 Play Modular 8lg Climber I	Não	Brinquedos para a primeira idade para atividade sensorio-motor - Indicação: +3 Anos - Restrição: 0-3	7899982002484	---
Nabre Brinquedos	Ref.: 1161 Play Modular Big Climber I Com Telhado	Não	Brinquedos para a primeira idade para atividade sensorio-motor - Indicação: +3 Anos - Restrição: 0-3	7899982002491	---
Nabre Brinquedos	Ref.: 1162 Play Modular Big Climber II Com Ponte	Não	Brinquedos para a primeira idade para atividade sensorio-motor - Indicação: +3 Anos - Restrição: 0-3	7899982002507	---
Nabre Brinquedos	Ref.: 1163 Play Modular Big Climber II Com Ponte e Telhado	Não	Brinquedos para a primeira idade para atividade sensorio-motor - Indicação: +3 Anos - Restrição: 0-3	7899982002514	---
Nabre Brinquedos	Ref.: 1164 Play Modular Big Climber II Com Tubo	Não	Brinquedos para a primeira idade para atividade sensorio-motor - Indicação: +3 Anos - Restrição: 0-3	7899982002521	---
Nabre Brinquedos	Ref.: 1165 Play Modular Big Climber II - Tubo e 1 Telhado	Não	Brinquedos para a primeira idade para atividade sensorio-motor - Indicação: +3 Anos - Restrição: 0-3	7899982002538	---
Nabre Brinquedos	Ref.: 1166 Play Modular Big Climber III - Ponte / Tubo	Não	Brinquedos para a primeira idade para atividade sensorio-motor - Indicação: +3 Anos - Restrição: 0-3	7899982002545	---

"Certificado de Conformidade válido somente acompanhado das páginas de 01 a 02"



Av. Antônio Afonso de Lima, 670 • Sala 07 • Centro • Arujá • SP • 07400-560  
 Telefone: +55 (011) 4651.4586 • E-mail: [contato@saroncertificacoes.com.br](mailto:contato@saroncertificacoes.com.br)  
 Home: [www.saroncertificacoes.com.br](http://www.saroncertificacoes.com.br)



**CARTÓRIO** Autenticação Digital Código: 12536231220281190580-4  
 Data: 23/12/2020 14:29:31  
 Valor Total do Ato: R\$ 4,56  
 Selo Digital Tipo Normal C: AKX60131-HFD8;



CNJ: 06.970-9

**Cartório Azevedo Bastos**  
 Av. Presidente Epitácio Pessoa - 1145  
 Bairro dos Estados, João Pessoa - PB  
 (83) 3244-5404 - [cartorio@azevedobastos.net.br](mailto:cartorio@azevedobastos.net.br)  
<https://azevedobastos.net.br>

Bel. Valber Azevedo de Miranda Cavalcanti  
 Titular

TJPB



Documento Autenticado Digitalmente de acordo com os artigos 1º, 3º e 7º inc. V 8º, 41 e 52 da Lei Federal 8.721/2008 autenticada a presente imagem digitalizada, reprodução fiel do documento apresentado e/ou emitido neste ato. O referido é verdade. Dou fé. \*\*\*\*\* Confira os dados do ato em: <https://selodigital.tjpb.jus.br> ou Consulte o Documento em: <https://azevedobastos.net.br/documento/12536231220281190580>



Certificado nº: 00388/2019-BRINQ-4 Processo nº: 00388/2019-BRINQ Data de emissão: 17/04/2020  
 Escopo: Brinquedos Valido até: 17/04/2022  
 Família: 4 / 8 Nome Família: Não aplicável  
 Modelo de certificação: 2 Lote/L.I./ D.I.: Não aplicável Contrato nº: 00128-19  
 Normas Técnicas: Portaria Inmetro 321:2009 / Portaria Inmetro 369:2007 e Portaria Inmetro 108:2005 / NM 300:2002.

Folha: 20/22  
 Rubrica: [assinatura]

002251

"Esta autorização está vinculada a um contrato e para o escopo acima citado"

"A validade deste Certificado está atrelada à realização das avaliações de manutenção e tratamento de possíveis não conformidades de acordo com as orientações da SARON previstas no RAC específico. Para verificação da condição atualizada de regularidade deste certificado de Conformidade deve ser consultado o banco de dados de produtos e serviços certificados do Inmetro"

Modelo(s) da família:

Marca	Modelo	Pai(s) de Família	Descrição	Código de Barras	Quant.
Nabre Brinquedos	Ref.: 1167 Play Modular Big Climber III - Ponte / Tubo / Telhados	Não	Brinquedos para a primeira idade para atividade sensório-motor - Indicação: +3 Anos - Restrição: 0-3	7899982002552	---
Nabre Brinquedos	Ref.: 1168 Play Modular Big Climber III - Pontes / -Telhados	Não	Brinquedos para a primeira idade para atividade sensório-motor - Indicação: +3 Anos - Restrição: 0-3	7899982002569	---
Nabre Brinquedos	Ref.: 1169 Play Modular Big Climber III - Pontes / 1-Telhado	Não	Brinquedos para a primeira idade para atividade sensório-motor - Indicação: +3 Anos - Restrição: 0-3	7899982002576	---
Nabre Brinquedos	Ref.: 1170 Play Modular Big Climber IV	Não	Brinquedos para a primeira idade para atividade sensório-motor - Indicação: +3 Anos - Restrição: 0-3	7899982002583	---
Nabre Brinquedos	Ref.: 1171 Play Modular Big Climber IV Com Telhados	Não	Brinquedos para a primeira idade para atividade sensório-motor - Indicação: +3 Anos - Restrição: 0-3	7899982002590	---
Nabre Brinquedos	Ref.: 923 Play Bola	Não	Brinquedos para a primeira idade para atividade sensório-motor - Dimensão: 2,60x260x1,33 - Indicação: +3 Anos - Restrição: 0-3	7899982002606	---
Nabre Brinquedos	Ref.: 377 Play Aero Dinamico	Sim	Brinquedos para a primeira idade para atividade sensório-motor - Dimensão: 3,50x3,40x1,90 - Indicação: +3 Anos - Restrição: 0-3	7899982002613	---
Nabre Brinquedos	Ref.: 208 Gira Gira Alegria	Não	Brinquedos para a primeira idade para atividade sensório-motor - Dimensão: 1,20 x 0,70 - Indicação: +3 Anos - Restrição: 0-3	7899982002637	---

-----Fim de relatório-----

*[Assinatura]*  
 Sarah Perroni  
 Executiva Sênior

"Certificado de Conformidade válido somente acompanhado das páginas de 01 a 02"



Av. Antônio Afonso de Lima, 670 • Sala 07 • Centro • Arujá • SP • 07400-560  
 Telefone: +55 (011) 4651.4586 • E-mail: [contato@saroncertificacoes.com.br](mailto:contato@saroncertificacoes.com.br)  
 Home: [www.saroncertificacoes.com.br](http://www.saroncertificacoes.com.br)

Página 2 de 2



**CARTÓRIO** Autenticação Digital Código: 12536231220281190580-5  
 Data: 23/12/2020 14:29:31  
 Valor Total do Ato: R\$ 4,56  
 Selo Digital Tipo Normal C: AKX60132-7DPI;



**Cartório Azevêdo Bastos**  
 Av. Presidente Epitácio Pessoa - 1145  
 Bairro dos Estados, João Pessoa - PB  
 (83) 3244-5404 - [cartorio@azevedobastos.net.br](mailto:cartorio@azevedobastos.net.br)  
<http://azevedobastos.net.br>

Bel. Váber Azevêdo de Miranda Cavalcanti  
 Titular

TJPB



Documento Autenticado Digitalmente de acordo com os artigos 1º, 3º e 7º inc. V 8º, 41 e 52 da Lei Federal 8.935/1994 e Art. 6 Inc. XII da Lei Estadual 8.721/2008 autenticado a presente imagem digitalizada, reprodução fiel do documento apresentado e conferido neste ato. O referido é verdade. Dou fé. \*\*\*\*\* Confira os dados do ato em: <https://selodigital.tjpb.jus.br> ou Consulte o Documento em: <https://azevedobastos.net.br/documento/12536231220281190580>

Certificado nº: 00388/2019-BRINQ-5 Processo nº: 00388/2019-BRINQ Data de emissão: 17/04/2020  
 Escopo: Brinquedos Valido até: 17/04/2022  
 Família: 5 / 8 Nome Família: Não aplicável  
 Modelo de certificação: 2 Lote/LI./ D.I.: Não aplicável Contrato nº: 00128-19  
 Normas Técnicas: Portaria Inmetro 321:2009 / Portaria Inmetro 369:2007 e Portaria Inmetro 108:2005 / NM 300:2002.

Folha: 2603  
Rub: 2603

002252

"Esta autorização está vinculada a um contrato e para o escopo acima citado"

"A validade deste Certificado está atrelada à realização das avaliações de manutenção e tratamento de possíveis não conformidades de acordo com as orientações da SARON previstas no RAC específico. Para verificação da condição atualizada de regularidade deste certificado de Conformidade deve ser consultado o banco de dados de produtos e serviços certificados do Inmetro"

Solicitante: NABRE COMERCIO E INDUSTRIA DE ARTIGOS PLASTICOS - EIRELI  
 CNPJ: 23.232.354/0001-67  
 Endereço: ROD ARAO SAHM, 790, TERRA PRETA, MAIRIPORA, SP, BRASIL, 07.600-000  
 Fabricante: NABRE COMERCIO E INDUSTRIA DE ARTIGOS PLASTICOS - EIRELI  
 Endereço: ROD ARAO SAHM, 790, TERRA PRETA, MAIRIPORA, SP, BRASIL, 07.600-000  
 Data de auditoria: Não aplicável  
 Laboratório: Instituto LabSystem de Pesquisa e Ensaio Ltda. Número de Acreditação: CRL 0154  
 Relatório de ensaio nº: 14140320 M (Prop. Gerais, Mecânica e Físicas) Período de realização: 26/03/2020 até 26/03/2020  
 Relatório de ensaio nº: 14140320/Q (Químicos) Período de realização: 30/03/2020 até 30/03/2020  
 Concessão: licença para Uso do Selo de Identificação da Conformidade (CE-BRINQ/SARON-00128-19)

Modelo(s) da família:

Marca	Modelo	Pai(s) de Família	Descrição	Código de Barras	Quant.
Nabre Brinquedos	Ref.: 503 Trave Gol	Não	Brinquedos para a primeira idade para atividade sensorio-motor - Dimensão: 0,70x1,25x0,87 - Indicação: +8 Anos - Restrição: 0-3	7899982002361	---
Nabre Brinquedos	Ref.: 471 Tabela de Basquete	Sim	Brinquedos para a primeira idade para atividade sensorio-motor - Dimensão: 2,20x0,71x0,80 - Indicação: +8 Anos - Restrição: 0-3	7899982002378	---

-----Fim de relatório-----

Sarah Perroni  
 Executiva Sênior

"Certificado de Conformidade válido somente acompanhado das páginas de 01 a 01"



Av. Antônio Afonso de Lima, 670 • Sala 07 • Centro • Arujá • SP • 07400-560  
 Telefone: +55 (011) 4651.4586 • E-mail: [contato@saroncertificacoes.com.br](mailto:contato@saroncertificacoes.com.br)  
 Home: [www.saroncertificacoes.com.br](http://www.saroncertificacoes.com.br)

Página 1 de 1



**CARTÓRIO** Autenticação Digital Código: 125362312202811190580-6  
 Data: 23/12/2020 14:29:31  
 Valor Total do Ato: R\$ 4,56  
 Selo Digital Tipo Normal C: AKX60133~J065;



**Cartório Azevedo Bastos**  
 Av. Presidente Epitácio Passos - 1145  
 Bairro dos Estados, João Pessoa - PB  
 (83) 3244-5404 - [cartorio@azevedobastos.net.br](mailto:cartorio@azevedobastos.net.br)  
<https://azevedobastos.net.br>

Bel. Válber Azevedo da Miranda Cavalcanti  
 Titular

TJPB







Certificado nº: 00388/2019-BRINQ-6 Processo nº: 00388/2019-BRINQ Data de emissão: 17/04/2020  
 Escopo: Brinquedos Valido até: 17/04/2022  
 Família: 6 / 8 Nome Família: Não aplicável  
 Modelo de certificação: 2 Lote/L.I./ D.J.: Não aplicável Contrato nº: 00128-12  
 Normas Técnicas: Portaria Inmetro 321:2009 / Portaria Inmetro 369:2007 e Portaria Inmetro 108:2005 / NM 300:2002.

Folha: 2605  
Rubrica: 00225

"Esta autorização está vinculada a um contrato e para o escopo acima citado"

"A validade deste Certificado está atrelada à realização das avaliações de manutenção e tratamento de possíveis não conformidades de acordo com as orientações da SARON previstas no RAC específico. Para verificação da condição atualizada de regularidade deste certificado de Conformidade deve ser consultado o banco de dados de produtos e serviços certificados do Inmetro"

Modelo(s) da família:

Marca	Modelo	Pai(s) de Família	Descrição	Código de Barras	Quant.
Nobre Brinquedos	Ref.: 661 Kit Estrela Feliz II	Não	Brinquedos para atividades intelectuais - 600 peças - Indicação: +3 Anos - Restrição: 0-3	7899982002804	---
Nobre Brinquedos	Ref.: 267 Kit Polibol	Não	Brinquedos para atividades intelectuais - 80 peças - Indicação: +3 Anos - Restrição: 0-3	7899982002811	---

-----Fim de relatório-----

Sarah Perroni  
Executivo Sênior

"Certificado de Conformidade válido somente acompanhado das páginas de 01 a 02"



Av. Antônio Afonso de Lima, 670 • Sala 07 • Centro • Arujá • SP • 07400-560  
 Telefone: +55 (011) 4651.4586 • E-mail: [contato@saroncertificacoes.com.br](mailto:contato@saroncertificacoes.com.br)  
 Home: [www.saroncertificacoes.com.br](http://www.saroncertificacoes.com.br)

Página 2 de 2



**CARTÓRIO** Autenticação Digital Código: 125362312202811190580-8  
 Data: 23/12/2020 14:29:32  
 Valor Total do Ato: R\$ 4,56  
 Selo Digital Tipo Normal C: AKX60135-P79K;



**Cartório Azevêdo Bastos**  
 Av. Presidente Epitácio Pessoa - 1145  
 Bairro dos Estado, João Pessoa - PB  
 (83) 3244-5404 - [cartorio@azevedobastos.net.br](mailto:cartorio@azevedobastos.net.br)  
<http://azevedobastos.net.br>

Bel. Valber Azevedo de Miranda Cavalcanti  
 Titular

TJPB



Documento Autenticado Digitalmente de acordo com os artigos 1º, 3º e 7º inc. V 8º, 41 e 52 da Lei Federal 8.721/2008 autêntico a presente imagem digitalizada, reprodução fiel do documento apresentado e conferido neste ato. O referido é verdade. Dou fé. \*\*\*\*\* Confira os dados do ato em: <https://selodigital.tjpb.jus.br> ou Consulte o Documento em: <https://azevedobastos.net.br/documento/125362312202811190580>



Certificado nº: 00388/2019-BRINQ-7 Processo nº: 00388/2019-BRINQ Data de emissão: 17/04/2020  
 Escopo: Brinquedos Valido até: 17/04/2022  
 Família: 7 / 8 Nome Família: Não aplicável  
 Modelo de certificação: 2 Lote/L.I./ D.I.: Não aplicável Contrato nº: 00128-19  
 Normas Técnicas: Portaria Inmetro 321:2009 / Portaria Inmetro 369:2007 e Portaria Inmetro 108:2005 / NM 300:2002.

Folha: 2686  
Rub: \_\_\_\_\_

"Esta autorização está vinculada a um contrato e para o escopo acima citado"

002255

"A validade deste Certificado está atrelada à realização das avaliações de manutenção e tratamento de possíveis não conformidades de acordo com as orientações da SARON previstas no RAC específico. Para verificação da condição atualizada de regularidade deste certificado de Conformidade deve ser consultado o banco de dados de produtos e serviços certificados do Inmetro"

Solicitante: NABRE COMERCIO E INDUSTRIA DE ARTIGOS PLASTICOS - EIRELI  
 CNPJ: 23.232.354/0001-67  
 Endereço: ROD ARAO SAHM, 790, TERRA PRETA, MAIRIPORA, SP, BRASIL, 07.600-000  
 Fabricante: NABRE COMERCIO E INDUSTRIA DE ARTIGOS PLASTICOS - EIRELI  
 Endereço: ROD ARAO SAHM, 790, TERRA PRETA, MAIRIPORA, SP, BRASIL, 07.600-000  
 Data de auditoria: Não aplicável  
 Laboratório: Instituto LabSystem de Pesquisa e Ensaio Ltda. Número de Acreditação: CRL 0154  
 Relatório de ensaio nº: 14160320 M (Prop. Gerais, Mecânica e Físicas) Período de realização: 26/03/2020 até 26/03/2020  
 Relatório de ensaio nº: 14160320/Q (Químicos) Período de realização: 30/03/2020 até 02/04/2020  
 Concessão: licença para Uso do Selo de Identificação da Conformidade (CE-BRINQ/SARON-00128-19)

Modelo(s) da família:

Marca	Modelo	Pai(s) de Família	Descrição	Código de Barras	Quant.
Nabre	Ref.: 466		Brinquedos para atividades intelectuais - 500 peças - Indicação:		
Brinquedos	Saco de Bolinhas	Sim	+24 Meses - Restrição: s/r	7899982002828	---

-----Fim de relatório-----



"Certificado de Conformidade válido somente acompanhado das páginas de 01 a 01"



Av. Antônio Alonso de Lima, 670 • Sala 07 • Centro • Arujá • SP • 07400-560  
 Telefone: +55 (011) 4651.4586 • E-mail: [contato@saroncertificacoes.com.br](mailto:contato@saroncertificacoes.com.br)  
 Home: [www.saroncertificacoes.com.br](http://www.saroncertificacoes.com.br)

Página 1 de 1



**CARTÓRIO** Autenticação Digital Código: 125362312202811190580-9  
 Data: 23/12/2020 14:29:32  
 Valor Total do Ato: R\$ 4,56  
 Selo Digital Tipo Normal C: AKX60136-CSB0;



CNPJ: 06.670-0

**Cartório Azevêdo Bastos**  
 Av. Presidente Epitácio Pessoa - 1145  
 Bairro dos Estados, João Pessoa - PB  
 (83) 3244-5404 - [cartorio@azevedobastos.net.br](mailto:cartorio@azevedobastos.net.br)  
<https://azevedobastos.net.br>

Bel. Válber Azevêdo de Miranda Cavalcanti  
 Titular

TJPB



Documento Autenticado Digitalmente de acordo com os artigos 1º, 3º e 7º inc. V 8º, 41 e 52 da Lei Estadual 8.721/2008 autenticado a presente imagem digitalizada, reprodução fiel do documento apresentado e conferido neste ato. O referido é verdade. Dou fé. \*\*\*\*\* Confira os dados do ato em: <https://selodigital.tjpb.jus.br> ou Consulte o Documento em: <https://azevedobastos.net.br/documento/125362312202811190580>

2604

Certificado nº: 00388/2019-BRINQ-8 Processo nº: 00388/2019-BRINQ Data de emissão: 17/04/2020  
 Escopo: Brinquedos Valido até: 17/04/2022  
 Família: 8 / 8 Nome Família: Não aplicável  
 Modelo de certificação: 2 Lote/L.I./ D.I.: Não aplicável Contrato nº: 00128-19  
 Normas Técnicas: Portaria Inmetro 321:2009 / Portaria Inmetro 369:2007 e Portaria Inmetro 108:2005 / NM 300:2002.

002256

"Esta autorização está vinculada a um contrato e para o escopo acima citado"

"A validade deste Certificado está atrelada à realização das avaliações de manutenção e tratamento de possíveis não conformidades de acordo com as orientações da SARON previstas no RAC específico. Para verificação da condição atualizada de regularidade deste certificado de Conformidade deve ser consultado o banco de dados de produtos e serviços certificados do Inmetro"

Solicitante: NABRE COMERCIO E INDUSTRIA DE ARTIGOS PLASTICOS - EIRELI  
 CNPJ: 23.232.354/0001-67  
 Endereço: ROD ARAO SAHM, 790, TERRA PRETA, MAIRIPORA, SP, BRASIL, 07.600-000  
 Fabricante: NABRE COMERCIO E INDUSTRIA DE ARTIGOS PLASTICOS - EIRELI  
 Endereço: ROD ARAO SAHM, 790, TERRA PRETA, MAIRIPORA, SP, BRASIL, 07.600-000  
 Data de auditoria: Não aplicável  
 Laboratório: Instituto LabSystem de Pesquisa e Ensaio Ltda. Número de Acreditação: CRI 0154  
 Relatório de ensaio nº: 14170320 M (Prop. Gerais, Mecânica e Físicas) Período de realização: 26/03/2020 até 26/03/2020  
 Relatório de ensaio nº: 14170320/Q (Químicos) Período de realização: 30/03/2020 até 02/04/2020  
 Concessão: licença para Uso do Selo de Identificação da Conformidade (CE-BRINQ/SARON-00128-19)

Modelo(s) da família:

Marca	Modelo	Pai(s) de Família	Descrição	Código de Barras	Quant.
Nabre	Ref.: 1114		Brinquedos para atividades intelectuais - Dimensão:		
Brinquedos	Casinha Tilílica	Sim	1,56x1,39x1,26 - Indicação: +3 Anos - Restrição: 0-3	7899982002620	---

-----Fim de relatório-----

Sarah Perroni  
Executiva Sênior

"Certificado de Conformidade válido somente acompanhado das páginas de 01 a 01"

Av. Antônio Afonso de Lima, 670 • Sala 07 • Centro • Arujá • SP • 07400-560  
 Telefone: +55 (011) 4651.4586 • E-mail: [contato@saroncertificacoes.com.br](mailto:contato@saroncertificacoes.com.br)  
 Home: [www.saroncertificacoes.com.br](http://www.saroncertificacoes.com.br)

Página 1 de 1



**CARTÓRIO** Autenticação Digital Código: 12536231220281190580-10  
 Data: 23/12/2020 14:29:32  
 Valor Total do Ato: R\$ 4,56  
 Selo Digital Tipo Normal C: AKX60137-4AYR;



**Cartório Azevêdo Bastos**  
 Av. Presidente Epitácio Pessoa - 1145  
 Bairro dos Estados, João Pessoa - PB  
 (83) 3244-5404 • [cartorio@azevedobastos.net.br](mailto:cartorio@azevedobastos.net.br)  
<https://azevedobastos.net.br>

Bel. Valber Azevêdo de Miranda Cavalcanti  
 Titular

TJPB



002257

**RELATÓRIO DE ENSAIO**

**PLAYGROUND**

**INTERESSADO:** **NABRE COMERCIO E INDUSTRIA DE ARTIGOS PLÁSTICOS EIRELI**  
Rodovia Arão Sahm, 790 – Terra Preta  
07600-000 – Mairiporã – SP  
A/C: Ricardo Sulivam  
Telefone: (11) 94934-6821  
E-mail: ricardonabrebrinquedos@gmail.com  
Ref.: (PJ100-049137)

**1. IDENTIFICAÇÃO DA(S) AMOSTRA(S)**

1 (uma) amostra identificada pelo interessado como: Playground, recebida no laboratório em 05/03/2020.



Foto 1

Os resultados apresentados no presente documento referem-se exclusivamente a(s) amostra(s) ensaiada(s).  
A reprodução deste documento somente poderá ser feita na íntegra e sua utilização para fins promocionais depende de autorização prévia.

**SÃO PAULO:** Rua Antônio Nagib Ibrahim, 544 - SP - CEP 05036-060 - FONE (11) 3611-0833 - FAX (11) 3611-0170  
**Filiais:** SP: Bauru - Campinas - Santos - São José dos Campos - RJ: Macaé - Rio de Janeiro  
[www.falcaobauer.com.br](http://www.falcaobauer.com.br) - [bauer@falcaobauer.com.br](mailto:bauer@falcaobauer.com.br)



**CARTÓRIO**  
Autenticação Digital Código: 125362312204094878160-1  
Data: 23/12/2020 14:29:29  
Valor Total do Ato: R\$ 4,56  
Selo Digital Tipo Normal C: AKX60125-QZHY;



**Cartório Azevêdo Bastos**  
Av. Presidente Epitácio Pessoa - 1145  
Bairro dos Estados, João Pessoa - PB  
(83) 3244-5404 - [cartorio@azevedobastos.not.br](mailto:cartorio@azevedobastos.not.br)  
<https://azevedobastos.not.br>

Bel. Válber Azevêdo de Miranda Cavalcanti  
Titular

TJPB





002253

## 2. METODOLOGIAS/ESPECIFICAÇÕES

Conforme solicitação do interessado, a amostra foi submetida a carga vertical uniformemente distribuída (nas regiões apontadas) e mantida durante 24 horas, sendo relatada as devidas ocorrências.



Fotos 2 e 3

## 3. RESULTADOS OBTIDOS

### Ensaio de carga distribuída

Região 1 (Base)		
Carga	Tempo de aplicação	Ocorrências
600 kg	24 horas	Não apresentou nenhuma irregularidade visualmente perceptível que interferisse em seu funcionamento

Região 2 (Ponte)		
Carga	Tempo de aplicação	Ocorrências
600 kg	24 horas	Não apresentou nenhuma irregularidade visualmente perceptível que interferisse em seu funcionamento

Região 3 (Escorregador)		
Carga	Tempo de aplicação	Ocorrências
600 kg	24 horas	Não apresentou nenhuma irregularidade visualmente perceptível que interferisse em seu funcionamento

Região 4 (Escalada)		
Carga	Tempo de aplicação	Ocorrências
600 kg	24 horas	Houve deformação permanente, mas não alterou seu funcionamento.

Os resultados apresentados no presente documento referem-se exclusivamente a(s) amostra(s) ensaiada(s).  
A reprodução deste documento somente poderá ser feita na íntegra e sua utilização para fins promocionais depende de autorização prévia.

SÃO PAULO: Rua Antônio Nagib Ibrahim, 544 - SP - CEP 05036-060 - FONE (11) 3611-0833 - FAX (11) 3611-0170  
Filiais: SP: Bauru - Campinas - Santos - São José dos Campos - RJ: Macaè - Rio de Janeiro  
www.falcaobauer.com.br - bauer@falcaobauer.com.br



**CARTÓRIO**  
Autenticação Digital Código: 125362312204094878160-2  
Data: 23/12/2020 14:29:30  
Valor Total do Ato: R\$ 4,56  
Selo Digital Tipo Normal C: AKX60126-WIGU;



**Cartório Azevedo Bastos**  
Av. Presidente Epitácio Pessoa - 1145  
Bairro dos Estados, João Pessoa - PB  
(83) 3244-5404 - cartorio@azevedobastos.net.br  
https://azevedobastos.net.br

Bel. Valber Azevedo  
Titular







Foto 4: Deformação permanente

002253

#### 4. DATA DOS ENSAIOS

Ensaio realizado em 19/03/2020 a 01/04/2020.

São Paulo, 01 de abril de 2020.

**L. A. FALCÃO BAUER LTDA**  
Centro Tecnológico de Controle da Qualidade

**DANILO OLIVEIRA DOS SANTOS**  
Supervisor de Laboratório

**L. A. FALCÃO BAUER LTDA**  
Centro Tecnológico de Controle da Qualidade

**BRUNO GIOVANNELLI**  
Gerente de Laboratório

KPO

Os resultados apresentados no presente documento referem-se exclusivamente a(s) amostra(s) ensaiada(s).  
A reprodução deste documento somente poderá ser feita na íntegra e sua utilização para fins promocionais depende de autorização prévia.

SÃO PAULO: Rua Antônio Nagib Ibrahim, 544 - SP - CEP 05036-060 - FONE (11) 3611-0833 - FAX (11) 3611-0170  
Filiais: SP: Bauru - Campinas - Santos - São José dos Campos - RJ: Macaé - Rio de Janeiro  
www.falcaobauer.com.br - bauer@falcaobauer.com.br



**CARTÓRIO** Autenticação Digital Código: 125362312204094878160-3  
Data: 23/12/2020 14:29:30  
Valor Total do Ato: R\$ 4,56  
Selo Digital Tipo Normal C: AKX60127-E7F6;



CH: 96370-9

**Cartório Azevêdo Bastos**  
Av. Presidente Epitácio Pessoa - 1145  
Bairro dos Estados, João Pessoa - PB  
(83) 3244-5404 - cartorio@azevedobastos.net.br  
https://azevedobastos.net.br

Bel. Valber Azevêdo da Miranda Cavalcanti  
Titular

TJPB



**RELATÓRIO DE ENSAIO**

002260

**PLAYGROUND**

**INTERESSADO:** **NABRE COMERCIO E INDUSTRIA DE ARTIGOS PLÁSTICOS EIRELI**  
Rodovia Arão Sahm, 790 – Terra Preta  
07600-000 – Mairiporã – SP  
A/C: Ricardo Sulivam  
Telefone: (11) 94934-6821  
E-mail: ricardonabrebrinquedos@gmail.com  
Ref.: (PJ100-049966)

**1. IDENTIFICAÇÃO DA(S) AMOSTRA(S)**

1 (uma) amostra identificada pelo interessado como: Playground, recebida no laboratório em 05/03/2020.



Foto 1

*(Handwritten signature)*

Os resultados apresentados no presente documento referem-se exclusivamente a(s) amostra(s) ensaiada(s).  
A reprodução deste documento somente poderá ser feita na íntegra e sua utilização para fins promocionais depende de autorização prévia.

SAO PAULO: Rua Antônio Nagib Ibrahim, 544 - SP - CEP 05036-060 - FONE (11) 3611-0833 - FAX (11) 3611-0170  
Filiais: SP: Bauru - Campinas - Santos - São José dos Campos - RJ: Macaé - Rio de Janeiro  
www.falcaobauer.com.br - bauer@falcaobauer.com.br



**CARTÓRIO**  
Autenticação Digital Código: 125362312204623899091-1  
Data: 23/12/2020 14:29:28  
Valor Total do Ato: R\$ 4,56  
Selo Digital Tipo Normal C: AKX60122-MF9J;



CNPJ: 06.670-0

**Cartório Azevêdo Bastos**  
Av. Presidente Epitácio Pessoa - 1145  
Bairro dos Estados, João Pessoa - PB  
(83) 3244-5404 - cartorio@azevedobastos.net.br  
https://azevedobastos.net.br

Bel. Válber Azevêdo da Miranda Cavalcanti  
Titular

TJPB



Documento Autenticado Digitalmente de acordo com os artigos 1º, 3º e 7º inc. V 8º, 41 e 52 da Lei Federal 8.935/1994 e Art. 6º inc. XII da Lei Estadual 8.721/2008 autêntico a presente imagem digitalizada, reprodução fiel do documento apresentado e conferido neste ato. O referido é verdade. Dou fé. \*\*\*\*\* Confira os dados do ato em: https://selodigital.tjpb.jus.br ou Consulte o Documento em: https://azevedobastos.net.br/documento/125362312204623899091

002261

## 2. METODOLOGIAS/ESPECIFICAÇÕES

Conforme solicitação do interessado, a amostra foi submetida a carga vertical uniformemente distribuída (na região apontada) e mantida durante 24 horas, sendo relatada as devidas ocorrências.



Fotos 2

Os resultados apresentados no presente documento referem-se exclusivamente a(s) amostra(s) ensaiada(s).  
A reprodução deste documento somente poderá ser feita na íntegra e sua utilização para fins promocionais depende de autorização prévia.

SÃO PAULO: Rua Antônio Nagib Ibrahim, 544 - SP - CEP 05036-060 - FONE (11) 3611-0833 - FAX (11) 3611-0170  
Filiais: SP: Bauru - Campinas - Santos - São José dos Campos - RJ: Macaé - Rio de Janeiro  
www.falcaobauer.com.br - bauer@falcaobauer.com.br



**CARTÓRIO**  
Autenticação Digital Código: 125362312204623899091-2  
Data: 23/12/2020 14:29:29  
Valor Total do Ato: R\$ 4,56  
Selo Digital Tipo Normal C: AKX60123-8K8S;



CNJ: 06.970-0

**Cartório Azevedo Bastos**  
Av. Presidente Epitácio Pessoa - 1145  
Bairro dos Estado, João Pessoa - PB  
(83) 3244-5404 - cartorio@azevedobastos.net.br  
https://azevedobastos.net.br

Bel. Váiber Azevedo de Miranda Cavalcanti  
Titular

TJPB



002262

**3. RESULTADOS OBTIDOS**

**Ensaio de carga distribuída**

Região (Escalada)		
Carga	Tempo de aplicação	Ocorrências
400 kg	24 horas	Não apresentou nenhuma irregularidade visualmente perceptível que interferisse em seu funcionamento

**4. DATA DOS ENSAIOS**

Ensaio realizado em 04/05/2020 a 06/05/2020.

São Paulo, 07 de maio de 2020.

**L. A. FALCÃO BAUER LTDA**  
Centro Tecnológico de Controle da Qualidade



**DANILO OLIVEIRA DOS SANTOS**  
Supervisor de Laboratório

**L. A. FALCÃO BAUER LTDA**  
Centro Tecnológico de Controle da Qualidade



**BRUNO GIOVANNELLI**  
Gerente de Laboratório

KPO

Os resultados apresentados no presente documento referem-se exclusivamente a(s) amostra(s) ensaiada(s).  
A reprodução deste documento somente poderá ser feita na íntegra e sua utilização para fins promocionais depende de autorização prévia.

SÃO PAULO: Rua Antônio Nagib Ibrahim, 544 - SP - CEP 05036-060 - FONE (11) 3611-0833 - FAX (11) 3611-0170  
Filiais: SP: Bauru - Campinas - Santos - São José dos Campos - RJ: Macaé - Rio de Janeiro  
www.falcaobauer.com.br - bauer@falcaobauer.com.br



**CARTÓRIO**  
Autenticação Digital Código: 125362312204623899091-3  
Data: 23/12/2020 14:29:29  
Valor Total do Ato: R\$ 4,56  
Selo Digital Tipo Normal C: AKX60124-KXX6;



CNPJ: 06.870-4

**Cartório Azevedo Bastos**  
Av. Presidente Epitácio Pessoa - 1145  
Bairro dos Estados, João Pessoa - PB  
(83) 3244-5404 - cartorio@azevedobastos.net.br  
https://azevedobastos.net.br

Bel. Valber Azevedo de Miranda Cavalcanti  
Titular

TJPB



Documento Autenticado Digitalmente de acordo com os artigos 1º, 3º e 7º inc. V 8º, 41 e 52 da Lei Federal 8.935/1994 e Art. 6º inc. XII da Lei Estadual 8.721/2008 autêntico a presente imagem digitalizada, reprodução fiel do documento apresentado e conteúdo nele contido. Confira os dados do ato em: https://selodigital.tjpb.jus.br ou Consulte o Documento em: https://azevedobastos.net.br/documento/125362312204623899091



**RELATÓRIO DE ENSAIO**

**CAMINHA**

**002263**

**INTERESSADO:** **NABRE COMERCIO E INDUSTRIA DE ARTIGOS PLÁSTICOS EIRELI**  
Rodovia Arão Sahn, 790 – Terra Preta  
07600-000 – Mairiporã – SP  
A/C: Ricardo Sulivam  
Telefone: (11) 94934-6821  
E-mail: ricardonabrebrinquedos@gmail.com  
Ref.: (PJ100-049137)

**1. IDENTIFICAÇÃO DA(S) AMOSTRA(S)**

1 (uma) amostra identificada pelo interessado como: Caminha, recebida no laboratório em 05/03/2020.

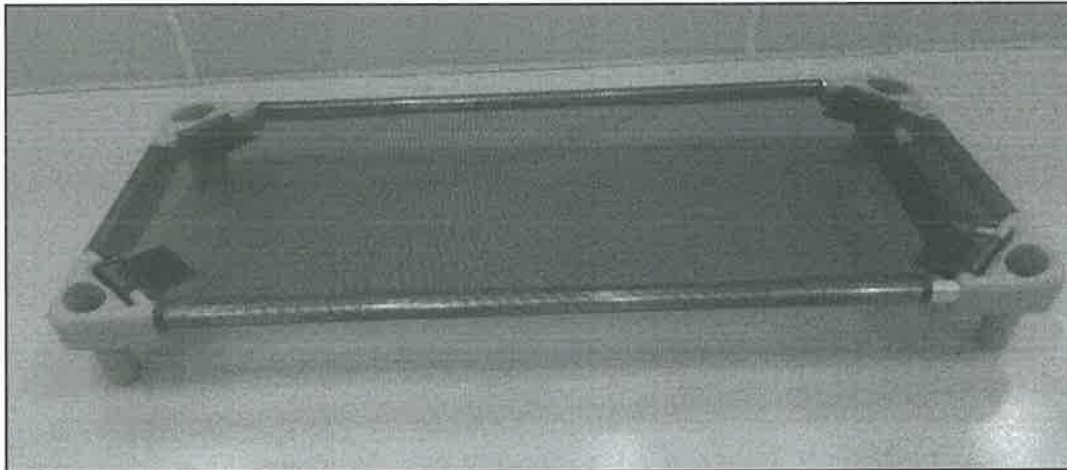

**Foto 1**

**2. MÉTODO / ESPECIFICAÇÕES**

NBR NM 300:2004 - Segurança de Brinquedos - Parte 1: Propriedades Gerais, Mecânicas e Físicas

Os resultados apresentados no presente documento referem-se exclusivamente a(s) amostra(s) ensaiada(s).

A reprodução deste documento somente poderá ser feita na íntegra e sua utilização para fins promocionais depende de autorização prévia.

SÃO PAULO: Rua Antônio Nagib Ibrahim, 544 - SP - CEP 05036-060 - FONE (11) 3611-0833 - FAX (11) 3611-0170  
Filiais: SP: Bauru - Campinas - Santos - São José dos Campos - RJ: Macaé - Rio de Janeiro  
www.falcaobauer.com.br - bauer@falcaobauer.com.br



**CARTÓRIO** Autenticação Digital Código: 125362312208963639170-1  
Data: 23/12/2020 14:29:27  
Valor Total do Ato: R\$ 4,56  
Selo Digital Tipo Normal C: AKX60120-9Y77;



**Cartório Azevêdo Bastos**  
Av. Presidente Epitácio Pessoa - 1145  
Bairro dos Estado, João Pessoa - PB  
(83) 3244-5404 - cartorio@azevedobastos.net.br  
https://azevedobastos.net.br

Bel. Váiter Azevêdo de Miranda Cavalcanti  
Titular

**TJPB**



Documento Autenticado Digitalmente de acordo com os artigos 1º, 3º e 7º inc. V 8º, 41 e 52 da Lei Federal 8.935/1994 e Art. 6º inc. XII da Lei Estadual 8.721/2008 autenticado a presente imagem digitalizada, reprodução fiel do documento apresentado e conferido neste ato. O referido é verdade. Dou fé, ..... Confira os dados do ato em: https://selodigital.tjpb.jus.br ou Consulte o Documento em: https://azevedobastos.net.br/documento/125362312208963639170

**3. RESULTADOS OBTIDOS**

Ensaio de sobrecarga para brinquedos propulsados por uma criança e brinquedos estáticos com assento. 002264

Ensaio	Carga	Especificado	Obtido
Ensaio de carga	35 kg	Brinquedos projetados para suportar toda parte da massa de uma criança não devem colapsar	Atende
	80 kg	Brinquedos projetados para suportar toda parte da massa de uma criança não devem colapsar	Atende
	140 kg	Brinquedos projetados para suportar toda parte da massa de uma criança não devem colapsar	Atende

**4. DATA DOS ENSAIOS**

Ensaio realizado em 19/03/2020 a 23/03/2020.

São Paulo, 01 de abril de 2020.

**L. A. FALCÃO BAUER LTDA**  
Centro Tecnológico de Controle da Qualidade  
  
**DANILO OLIVEIRA DOS SANTOS**  
Supervisor de Laboratório

**L. A. FALCÃO BAUER LTDA**  
Centro Tecnológico de Controle da Qualidade  
  
**BRUNO GIOVANNELLI**  
Gerente de Laboratório

KPO



Os resultados apresentados no presente documento referem-se exclusivamente a(s) amostra(s) ensaiada(s).  
A reprodução deste documento somente poderá ser feita na íntegra e sua utilização para fins promocionais depende de autorização prévia.

SÃO PAULO: Rua Antônio Nagib Ibrahim, 544 - SP - CEP 05036-060 - FONE (11) 3611-0833 - FAX (11) 3611-0170  
Filiais: SP: Bauru - Campinas - Santos - São José dos Campos - RJ: Macaé - Rio de Janeiro  
www.falcaobauer.com.br - bauer@falcaobauer.com.br



**CARTÓRIO**  
Autenticação Digital Código: 125362312208963639170-2  
Data: 23/12/2020 14:29:28  
Valor Total do Ato: R\$ 4,58  
Selo Digital Tipo Normal C: AKX60121-GIR2;



**Cartório Azevedo Bastos**  
Av. Presidente Epitácio Pessoa - 1145  
Bairro dos Estados, João Pessoa - PB  
(83) 3244-5404 - cartorio@azevedobastos.net.br  
http://azevedobastos.net.br

Bel. Valber Azevedo de Miranda Cavalcanti  
Titular 



Documento Autenticado Digitalmente de acordo com os artigos 1º, 3º e 7º inc. V 8º, 41 e 52 da Lei Federal 8.721/2008 autêntico a presente imagem digitalizada, reprodução fiel do documento apresentado e conferência neste ato. O referido é verdade. Dou fé. \*\*\*\*\* Confira os dados do ato em: https://selodigital.tjpb.jus.br ou Consulte o Documento em: https://azevedobastos.net.br/documento/125362312208963639170

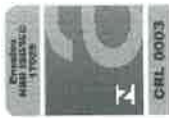

Laboratório de Ensaio Acreditado pela Cgcre de acordo com a NBR ISO/IEC 17025, sob o nº CRL-0003.  
A Cgcre é signatário do Acordo de Reconhecimento Mútuo da ILAC - International Laboratory Accreditation Cooperation.

**RELATÓRIO DE ENSAIO**  
**BRINQUEDOS**  
**ENSAIOS DIVERSOS**

**INTERESSADO:** NABRE COMERCIO E INDUSTRIA DE ARTIGOS PLÁSTICOS EIRELI  
RODOVIA ARÃO SAHM, 790 - TERRA PRETA  
Cep: 07600000 - MAIRIPORA / SP  
Ref.: (147620)

**1. IDENTIFICAÇÃO DA AMOSTRA**

01 (Uma) Amostra de Brinquedo, identificada pelo interessado como: Caminha Emplihavél, Processo: Pré-Teste e recebida pelo laboratório em: 05/03/2020.

Identificação Interna: L-0298125.

**2. MÉTODO / ESPECIFICAÇÕES**

Procedimento PE-QUI.080\_0 - Ensaio de Migração de Metais em Matrizes Diversas.  
Análise realizada com equipamento ICP/OES, sendo que os resultados se referem aos elementos na forma solúvel.  
NBR NM 300-3:2011 - Segurança de Brinquedos - Parte 3: Migração de Certos Elementos.

SÃO PAULO: RUA ANTONIO, 111 - S.P. - CEP 05036-070 - FONE (11) 3611-0833 - FAX (11) 3611-0170  
Filiais: SP: Bauru - Campinas - Santos - São José dos Campos - RJ: Macaé - Rio de Janeiro  
www.falcaobauer.com.br - bauer@falcaobauer.com.br

Os resultados apresentados no presente documento referem-se exclusivamente à(s) amostra(s) ensaiada(s).  
A reprodução deste documento somente poderá ser feita na íntegra e sua utilização para fins promocionais depende de aprovação prévia.

Folha: 26/16  
Rub: 002700



BPT

Bol. Válder Azevedo Miranda Cavalcanti

Av. Presidente Epitácio Pessoa - 1145  
Baixo dos Estados, João Pessoa - PB  
(83) 3244-5404 - cartorio@azevedobastos.net.br  
https://azevedobastos.net.br

CNPJ: 06.870.9

Cartório Azevedo Bastos



Autenticação Digital Código: 125362312206311910113-1  
Valor Total do Ato: R\$ 4,56  
Data: 23/12/2020 14:29:26  
Selo Digital Tipo Normal C: AKX60117-FX6K;

CARTÓRIO





Laboratório de Ensaio Acreditado pela Cgcre de acordo com a NBR ISO/IEC 17025, sob o n° CRL-0003.  
A Cgcre é signatário do Acordo de Reconhecimento Mútuo da ILAC – International Laboratory Accreditation Cooperation.

**3. RESULTADOS OBTIDOS**

ELEMENTO	RESULTADO mg/kg	ESTIMATIVA DE INCERTEZA mg/kg	LIMITE DE QUANTIFICAÇÃO mg/kg	VALOR MÁXIMO PERMITIDO mg/kg
Antimônio	<0,200	-	0,200	60,00
Arsênio	<0,500	-	0,500	25,00
Bário	0,529	-	0,175	1000,00
Cádmio	<0,175	-	0,175	75,00
Chumbo	<0,875	-	0,875	90,00
Cromo	<0,350	-	0,350	60,00
Mercurio	<0,625	-	0,625	60,00
Selênio	<0,500	-	0,500	500,00

**4. AVALIAÇÃO DA CONFORMIDADE**

A avaliação da conformidade é baseada nos critérios das especificações e/ou normas, não considerando a estimativa de incerteza de medição associada aos resultados.

A amostra analisada atende às exigências da norma NBR NM 300-3:2011 - Segurança de brinquedos - Parte 3: Migração de certos elementos quanto aos parâmetros determinados.

SÃO PAULO: Rua Aquinos, 111 - S.P. - CEP 05036-070 - FONE (11) 3611-0833 - FAX (11) 3611-0170  
Filiais: SP: Bauru - Campinas - Santos - São José dos Campos - RJ: Macaé - Rio de Janeiro  
www.falcaobauer.com.br - bauer@falcaobauer.com.br

Os resultados apresentados no presente documento referem-se exclusivamente à(s) amostra(s) ensaiada(s).  
A reprodução deste documento somente poderá ser feita na íntegra e sua utilização para fins promocionais depende de aprovação prévia.

Folha: 26/4  
Rubrica

002266







**CARTÓRIO**  
 Autenticação Digital Código: 125362312206311910113-2  
 Valor Total do Ato: R\$ 4,56  
 Data: 23/12/2020 14:29:27  
 Selo Digital Tipo Normal C: AKX60118-N9GJ;  
 CNJ: 065.870-4  
 (83) 3244-5404 - cartorio@azevedobastos.nol.br  
 Bairro dos Estados, João Pessoa - PB  
 Av. Presidente Epitácio Pessoa - 1145  
**Cartório Azevedo Bastos**  
 https://azevedobastos.nol.br  
 Bel. Valber Azevedo Bastos Titular





Laboratório de Ensaio Acreditado pela Cgcre de acordo com a NBR ISO/IEC 17025, sob o nº CRL-0003.  
A Cgcre é signatário do Acordo de Reconhecimento Mútuo da ILAC – International Laboratory Accreditation Cooperation.

## RELATÓRIO DE ENSAIO

### BRINQUEDOS

### ENSAIOS DIVERSOS

**INTERESSADO:** NABRE COMERCIO E INDUSTRIA DE ARTIGOS PLÁSTICOS EIRELI  
RODOVIA ARÃO SAHM, 790 – TERRA PRETA  
Cep: 07600000 – MAIRIPORA / SP  
Ref.: (147620)

### 1. IDENTIFICAÇÃO DA AMOSTRA

01 (Uma) Amostra de Brinquedo, identificada pelo interessado como: Playground – 5 (cinco) Regiões, Processo: Pré-Teste e recebida pelo laboratório em: 05/03/2020.

Identificação Interna: L-0297662/S1 AO L-0297662/S2.

### 2. MÉTODO / ESPECIFICAÇÕES

Procedimento PE-QUI.080\_0 – Ensaio de Migração de Metais em Matrizes Diversas.  
Análise realizada com equipamento ICP/OES, sendo que os resultados se referem aos elementos na forma solúvel.  
NBR NM 300-3:2011 – Segurança de Brinquedos – Parte 3: Migração de Certos Elementos.

002267

Os resultados apresentados no presente documento referem-se exclusivamente à(s) amostra(s) ensaiada(s).  
A reprodução deste documento somente poderá ser feita na íntegra e sua utilização para fins promocionais depende de aprovação prévia.

SÃO PAULO: Rua Aquirós, 111 - S.P. - CEP 05036-070 - FONE (11) 3611-0833 - FAX (11) 3611-0170

Filiais: SP: Bauri - Campinas - Santos - São José dos Campos - RJ: Macaé - Rio de Janeiro  
www.falcaobauer.com.br - bauer@falcaobauer.com.br



BPT

Bel. Valber Azevedo Bastos  
Titular



Cartório Azevedo Bastos  
Av. Presidente Epitácio Pessoa - 1145  
Bairro dos Estados, João Pessoa - PB  
(83) 3244-5404 - cartorio@azevedobastos.net.br  
<https://azevedobastos.net.br/>  
CNPJ: 06.8370-4



Autenticação Digital Código: 12536231220565231750-1  
Valor Total do Ato: R\$ 4,58  
Data: 23/12/2020 14:29:25  
Selo Digital Tipo Normal C: AKX60113-1U07

CARTÓRIO



Folha: 2618  
Rub:



Laboratório de Ensaio Acreditado pela Cgcre de acordo com a NBR ISO/IEC 17025, sob o nº CRL-0003.  
A Cgcre é signatário do Acordo de Reconhecimento Múltiplo da ILAC – International Laboratory Accreditation Cooperation.

**5. OBSERVAÇÕES**

- 1) O valor máximo permitido para a migração dos metais pesados deve ser dividido pelas cores do material analisado (agrupamento permitido de até 04 cores) conforme a norma NBR NM 300-3:2011.
- 2) A estimativa de incerteza de medição não é aplicável para valores abaixo do limite de quantificação, para os resultados acima do limite de quantificação a mesma foi calculada para intervalo de confiança de 95% e k =2.

**6. DATA DOS ENSAIOS**

Ensaio realizado no período de 05/03/2020 a 27/03/2020.

São Paulo, 30 de março de 2020.

**L.A. FALCÃO BAUER LTDA**  
Centro tecnológico de controle da qualidade

  
**GIOVANNA RIBEIRO DA SILVA**  
TÉCNICO QUÍMICO

**L.A. FALCÃO BAUER LTDA**  
Centro tecnológico de controle da qualidade

  
**JESSICA FIGUEIREDO QUEIROS**  
SUPERVISOR DE LABORATORIO  
CRQ Nº 04490869

002263

Os resultados apresentados no presente documento referem-se exclusivamente à(s) amostra(s) ensaiada(s).  
A reprodução deste documento somente poderá ser feita na íntegra e sua utilização para fins promocionais depende de aprovação prévia.

SÃO PAULO: Rua Aquinos, 111 - S.P. - CEP 05036-070 - FONE (11) 3611-0833 - FAX (11) 3611-0170

Filiais: SP: Bauri - Campinas - Santos - São José dos Campos - RJ: Macaé - Rio de Janeiro  
www.falcaobauer.com.br - bauer@falcaobauer.com.br



BaRT

Bel. Valber Azevedo Bastos  
Tribun. Cível de São Paulo

**Catório Azevedo Bastos**  
Av. Presidente Epitácio Pessoa - 1145  
Barro dos Estados, José Pessoa - PB  
(03) 3244-5404 - catorio@azevedobastos.nol.br  
<https://azevedobastos.nol.br>  
CNPJ: 06.8270-0



Autenticação Digital Código: 125362312206311910113-3  
Data: 23/12/2020 14:29:27  
Valor Total do Ato: R\$ 4,56  
Selo Digital Tipo Normal C: AKX60119-SJL8:

CARTÓRIO



Folha: 26/9  
Rub: \_\_\_\_\_





Laboratório de Ensaio Acreditado pela Cgcre de acordo com a NBR ISO/IEC 17025, sob o nº CRL-0003.  
A Cgcre é signatário do Acordo de Reconhecimento Mútuo da ILAC – International Laboratory Accreditation Cooperation.

### Parte 2: L-0297662/S2 – Plástico lilás e vermelho

ELEMENTO	RESULTADO mg/kg	ESTIMATIVA DE INCERTEZA mg/kg	LIMITE DE QUANTIFICAÇÃO mg/kg	VALOR MÁXIMO PERMITIDO mg/kg
Antimônio	<0,200	-	0,200	30,00
Arsênio	<0,500	-	0,500	12,50
Bário	2,111	0,036	0,175	500,00
Cádmio	<0,175	-	0,175	37,50
Chumbo	15,963	0,192	0,875	45,00
Cromo	2,871	0,046	0,350	30,00
Mercurio	<0,625	-	0,625	30,00
Selênio	<0,500	-	0,500	250,00

### 4. AVALIAÇÃO DA CONFORMIDADE

A avaliação da conformidade é baseada nos critérios das especificações e/ou normas, não considerando a estimativa de incerteza de medição associada aos resultados.

A amostra analisada atende às exigências da norma NBR NM 300-3:2011 - Segurança de brinquedos - Parte 3: Migração de certos elementos quanto aos parâmetros determinados.

002270

Os resultados apresentados no presente documento referem-se exclusivamente à(s) amostra(s) ensaiada(s).  
A reprodução deste documento somente poderá ser feita na íntegra e sua utilização para fins promocionais depende de aprovação prévia.

SÃO PAULO: Rua Aquinos, 111 - S.P. - CEP 05036-070 - FONE (11) 3611-0833 - FAX (11) 3611-0170

Filiais: SP: Bauri - Campinas - Santos - São José dos Campos - RJ: Macaé - Rio de Janeiro  
www.falcaobauer.com.br - bauer@falcaobauer.com.br

Folha: 3/4  
Rub: [assinatura]





























Laboratório de Ensaio Acreditado pela Cgcre de acordo com a NBR ISO/IEC 17025, sob o nº C-RL-0003.  
A Cgcre é signatário do Acordo de Reconhecimento Mútuo da ILAC - International Laboratory Accreditation Cooperation.

**5. OBSERVAÇÕES**

- 1) O valor máximo permitido para a migração dos metais pesados deve ser dividido pelas cores do material analisado (agrupamento permitido de até 04 cores) conforme a norma NBR NM 300-3:2011.
- 2) A estimativa de incerteza de medição não é aplicável para valores abaixo do limite de quantificação, para os resultados acima do limite de quantificação a mesma foi calculada para intervalo de confiança de 95% e  $k = 2$ .

**6. DATA DOS ENSAIOS**

Ensaio realizado no período de 05/03/2020 a 26/03/2020.

São Paulo, 27 de março de 2020.

**L.A. FALCÃO BAUER LTDA**  
Centro tecnológico de controle da qualidade

  
**GIOVANNA RIBEIRO DA SILVA**  
TÉCNICO QUÍMICO

**L.A. FALCÃO BAUER LTDA**  
Centro tecnológico de controle da qualidade

  
**JESSICA FIGUEIREDO QUEIROS**  
SUPERVISOR DE LABORATORIO  
CRQ N° 04490869

Os resultados apresentados no presente documento referem-se exclusivamente à(s) amostra(s) ensaiada(s).  
A reprodução deste documento somente poderá ser feita na íntegra e sua utilização para fins promocionais depende de aprovação prévia.

SÃO PAULO: Rua Aquinos, 111 - S.P. - CEP 05036-070 - FONE (11) 3611-0833 - FAX (11) 3611-0170

Filiais: SP: Bauri - Campinas - Santos - São José dos Campos - RJ: Macaé - Rio de Janeiro  
[www.falcaobauer.com.br](http://www.falcaobauer.com.br) - [bauer@falcaobauer.com.br](mailto:bauer@falcaobauer.com.br)



002271

Folha: 1  
Rub: \_\_\_\_\_



BRPT

Bra. Valber Azevedo Miranda Cavalcanti  
Técnico

**Cartório Azevedo Bastos**  
Av. Presidente Epitácio Pessoa - 1145  
Bairro das Cardeas, João Pessoa - PB  
(83) 3244-5404 - [cartorio@azevedobastos.not.br](mailto:cartorio@azevedobastos.not.br)  
<https://azevedobastos.not.br>

CNPJ 06.870-0



Autenticação Digital Código: 125362312205655231750-4  
Data: 23/12/2020 14:29:26  
Valor Total do Ato: R\$ 4,56  
Selo Digital Tipo Normal C: AKX60116-JRPI;



CARTÓRIO



**CENTRO TECNOLÓGICO DE POLÍMEROS SENAI**  
Laboratório de Ensaio Acreditado pela Cgcre/Inmetro de acordo com a NBR ISO/IEC 17025  
sob o Número CRL 0076

Folha: 2623  
Rub: \_\_\_\_\_

**RELATÓRIO DE ENSAIO 1396/15 - A**

002272

**INTERESSADO:** Tok Plast-Metal Ltda  
Rua Angelina Michielon, nº 238 - Nossa Senhora de Lourdes  
Caxias do Sul - RS

**DESCRIÇÃO DA AMOSTRA:**

Amostra constituída por aproximadamente 5 kg de granulado em material polimérico na cor creme, identificada pelo cliente como "Acrilonitrila butadieno estireno (ABS) utilizado em tampos de mesas, assentos, encostos, cadeiras e pranchetas". Ordem de Serviço nº 1396/15 de 09/07/15.

**AMOSTRAGEM:**

Responsabilidade do requisitante.

**ENSAIO SOLICITADO:**

Resistência ao Impacto Izod.

**RESULTADOS OBTIDOS:**

Resistência ao Impacto Izod					
Corpo de Prova	Largura (mm)	Altura (mm)	Altura abaixo do entalhe (mm)	Resistência ao Impacto (J/m)	Tipo de Quebra
1	3,92	12,96	10,16	299,49	P
2	3,86	12,95	10,16	309,84	P
3	3,86	12,94	10,18	293,26	P
4	3,92	12,89	10,20	313,27	P
5	3,90	12,92	10,14	300,51	P
6	3,91	12,95	10,15	260,61	P
7	3,96	12,94	10,21	286,62	P
8	3,88	12,91	10,21	305,41	P
9	3,88	12,92	10,12	286,60	P
10	3,87	12,91	10,21	287,08	P
11	3,91	12,91	10,15	297,95	P
12	3,88	12,95	10,17	307,99	P
					100%P

P - Quebra parcial: Uma quebra incompleta que não encontra definição para a quebra dobradiça, mas que fraturou pelo menos 90% da distância entre o entalhe e o lado oposto ao mesmo.

	Média	Desvio Padrão
Resistência ao Impacto (J/m)	295,72	14,38

O(s) resultado(s) é (são) válido(s) exclusivamente para a(s) amostra(s) ensaiada(s).  
A reprodução ou divulgação deste documento só poderá ser feita integralmente, sem nenhuma alteração, e depende da aprovação por escrito do Laboratório.  
Não nos responsabilizamos por qualquer cópia emitida por clientes ou por terceiros, seja qual for sua natureza (eletrônica, xerográfica, ...)

Av. Presidente João Goulart, 682 - Morro do Espelho - CEP 93030-090 - São Leopoldo / RS - Fone/Fax: (51) 3904-2700 E-mail: lab.cetepo@senairs.org.br  
1/2



**CARTÓRIO** Autenticação Digital Código: 125362312200065768810-1  
Data: 23/12/2020 14:27:39  
Valor Total do Ato: R\$ 4,56  
Selo Digital Tipo Normal C: AKX60109-7ZR9;



**Cartório Azevêdo Bastos**  
Av. Presidente Epifácio Pessoa - 1145  
Bairro dos Estados, João Pessoa - PB  
(83) 3244-5404 - cartorio@azevedobastos.net.br  
https://azevedobastos.net.br

Bel. Válber Azevêdo de Miranda Cavalcanti  
Titular

TJPB



Documento Autenticado Digitalmente de acordo com os artigos 1º, 3º e 7º inc. V 8º, 41 e 52 da Lei Federal 8.935/1994 e Art. 6º Inc. XII da Lei Estadual 8.721/2008 autêntico a presente imagem digitalizada, reprodução fiel do documento apresentado e transcrito neste ato. O referido é verdade. Dou fé. \*\*\*\*\* Confira os dados do ato em: https://selodigital.tjpb.jus.br ou Consulte o Documento em: https://azevedobastos.net.br/documento/125362312200065768810





**RELATÓRIO DE ENSAIO DA DETERMINAÇÃO DA RESISTÊNCIA À TENSÃO POR FLEXÃO**

Cliente:

**TOK PLASTI METAL LTDA**  
Endereço: Rua Angelina Michelin, 238 Fundos  
Cidade: Caxias do Sul - RS / Tel.: (54) 3228-9990  
A/C: Nádia Espinola / email: vendas@malbanet.com.br

Relatório N°  
**0482/2019**  
Data: 14/11/2019  
Folha 1 de 1  
N° de Anexos 1

002274

Amostra:

Amostra polimérica identificada como Polímero polipropileno utilizado em assento, encosto, tampos retangular, tampo trapezoidal infantil e adulto, prancheta lateral e frontal, mesa central infantil, porta livros adulto e infantil, ponteiras e sapatas para mesa e cadeiras

**Características do Ensaio:**

O ensaio de resistência à flexão foi conduzido segundo o procedimento LPOL - PE 005 rev 07, baseado na norma ISO 178:2010/Amd 1:2013, com velocidade de ensaio de 2 mm/min; utilizando a célula de carga de 200 kgf e extensômetro embutido de 785 mm. Os corpos de prova foram elaborados pelo LPOL, através do processo de injeção pela norma ASTM D3641-15. As dimensões básicas dos corpos de prova foram: 80 mm de comprimento, 10 mm de largura e 4 mm de espessura. Sendo condicionados segundo a norma ISO 291:2008 por 122 horas, nas condições abaixo indicadas.

**Condicionamento:**

Condicionamento dos corpos de prova			Condição na execução do ensaio			Data e hora do ensaio	
Temperatura:	23,0 ± 2,0	°C	Temperatura:	23,4 ± 0,0	°C	Início	6/11/2019 16:00
Umidade:	50,0 ± 10,0	%UR	Umidade:	54,0 ± 0,0	%UR	Final	6/11/2019 17:00

**Resultados**

Número de CP ensaiados	Área da seção (mm²)	Comprimento base (mm)	Tensão (MPa) a 5%			Tensão máxima (MPa)			Alongamento (%) na Tensão máxima			Módulo Elástico (MPa)		
			Média	U	k	Média	U	k	Média	U	k	Média	U	k
7	1,72	174,0	23,2	± 3,8	2,28	23,8	± 3,8	2,28	6,1	± 0,2	2,18	925	± 49	2,18

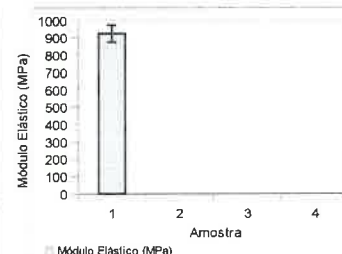
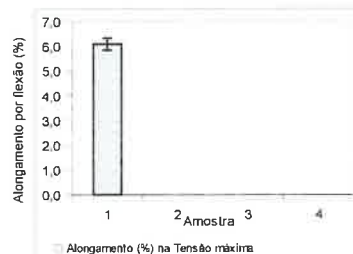
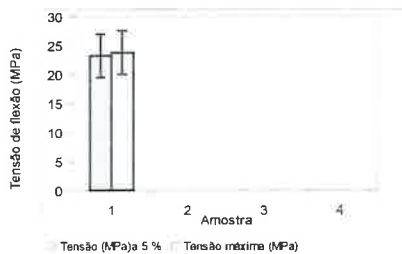

Obs: Todos os valores apresentados na Tabela foram corrigidos, levando em consideração as curvas de calibração dos instrumentos

**Equipamentos utilizados**

- Máquina de ensaios: Equipamento eletromecânico marca EMIC - mod. DL3000, calibrado pelo laboratório Instron com certificado n° 19061102GA válido até 11/6/2021
  - Muniv-02-CC200k-b kgf Equipamento eletromecânico de 200kgf marca Emic, calibrado pelo laboratório Instron com certificado n° 19061104GA válido até 11/6/2021
  - Muniv-02-Ext-Emb Extensômetro embutido de 785 mm marca Emic, calibrado pelo laboratório Instron com certificado n° 17082301RC válido até 23/8/2020
  - Paqui-04 Equipamento digital marca Mitutoyo - código: 500-197-30B - modelo: CD-8°C ASX-B, calibrado pelo laboratório Metroquality com certificado n° 3417/2019 válido até 1/3/2020
  - THigr-01 Equipamento digital marca Incotherm - mod. Thermo Hygro, calibrado pelo laboratório Aferitec com certificado n° 30332-109 válido até 19/5/2020
- Confecção de CP: Equipamento eletromecânico modelo Injetora HL80-150 marca Himaco - mod. HL 80-150

**Observações**

- A incerteza expandida de medição relatada é declarada como a incerteza padrão de medição multiplicada pelo fator de abrangência k, o qual para uma distribuição t com  $v_{eff}$  graus efetivos correspondendo a uma probabilidade de abrangência de aproximadamente 95%, para de todos os itens de ensaio. A incerteza padrão das medições foram determinadas de acordo com a publicação EA-4/02.
- Quando  $v_{eff}$  for maior que 100 é considerado grau de liberdade infinito.
- Os resultados contidos neste documento têm significação restrita, aplicam-se exclusivamente a(s) amostra(s) ensaiada(s) e não podem ser reproduzidos parcialmente.
- As amostras ensaiadas ficarão disponíveis no LPOL durante o prazo de 30 dias, para a retirada pelo cliente.
- O laboratório não realiza amostragem, o cliente é responsável pelo processo de amostragem.



Documento assinado digitalmente no sistema QualiLIMS Químico.

Data e horário da assinatura: 14/11/2019 16:26:07

Informações do signatário:

ALINE GEHLEN:97451495000 <AGEHLEN1@UCS.BR>

Certificado emitido por AC CNDL RFB (ICP-Brasil), válido de 03/02/2017 10:11:16 a 03/02/2020 10:11:16

Aline Gehlen  
Tecno de Polímeros - CRQ 05202530  
Signatário Autorizado

*(Handwritten signature)*





RELATÓRIO DE ENSAIO Nº 572/18



INSTITUTO SENAI DE TECNOLOGIA EM MADEIRA E MOBILIÁRIO  
Av. Pres. Costa e Silva, 571 - Caixa Postal 405  
CEP 95703-260 - Bento Gonçalves - RS - Brasil  
Fone: (54) 3449-7501  
[laboratorio.cetemo@senairs.org.br](mailto:laboratorio.cetemo@senairs.org.br)

002275

LABORATÓRIO DE CONTROLE DE QUALIDADE

Recebimento nº: 572/18 de 05/07/2018

Proposta nº: 251/18

Interessados: Tok Plasti Metal Ltda.  
CNPJ: 87.286.936/0001-09 IE: 029/0119707  
Rua Angelina Michielon, 238  
95084-430 - Caxias do Sul - RS  
(54) 3228 2942



ENSAIO DE MEDIÇÃO DE ESPESSURA DE CAMADA DE TINTA

1 - DESCRIÇÃO E IDENTIFICAÇÃO DA AMOSTRA:

Tubo de aço pintado com união soldada, utilizado p/ cadeiras e poltronas, fixas e giratórias, longarinas, poltrona de auditório, sofás e mobiliários escolares.

2 - AMOSTRAGEM:

A coleta, amostragem e identificação são de responsabilidade do cliente.

3 - NATUREZA DO TRABALHO:

Através da realização deste ensaio pretende-se avaliar o desempenho da amostra de acordo com a norma descrita no item 4.3.

4 - PROCEDIMENTO:

4.1 - PREPARAÇÃO DA AMOSTRA:  
A amostra foi preparada pelo cliente.

4.2 - EQUIPAMENTOS DE ENSAIO:

Medidor de espessura de camada digital (4440059045), nº de série N575768, com certificado de calibração nº 162 077-101 de 06/11/2017 e padrões de espessura 0,290 e 0,495 mm, com certificado de calibração nº 162 101-101 de 06/11/2017.

4.3 - MÉTODO DE ENSAIO:

4.3.1 - DETERMINAÇÃO DA ESPESSURA DA PELÍCULA SECA SOBRE SUPERFÍCIES RUGOSAS:

Estabelecido pela norma ABNT NBR 10443/2008 - Tintas e Vernizes - Determinação da espessura da Película Seca sobre superfícies rugosas - Método B - Magneto Indutivo e Correntes Parasitas. O ajuste do equipamento é realizado utilizando dois filmes de espessura padrão.

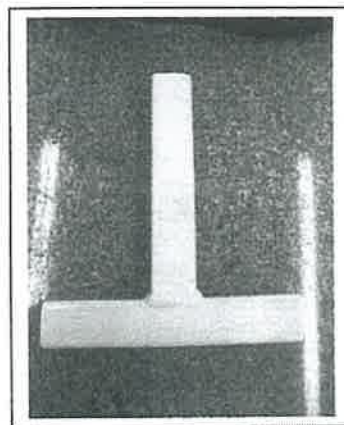

Este documento só deve ser reproduzido por completo.



**RELATÓRIO DE ENSAIO Nº 572/18**

- Laboratório de Ensaio Acreditado pela Cgcre de acordo com a NBR ISO/IEC 17025 sob o número CRL - 0158.
- A Cgcre é signatária do Acordo de Reconhecimento Mútuo da ILAC (International Laboratory Accreditation Cooperation).
- A Cgcre é signatária do Acordo de Reconhecimento Mútuo da IAAC (Interamerican Accreditation Cooperation).

002276

São realizadas doze medidas e são descartados o valor maior e o valor menor (PRI 632/74 - Revisão 00). Conforme descrito na norma, para espessuras acima de 40 µm, após a medição é utilizado um fator de redução da espessura de 25 µm. O mesmo é utilizado no valor médio da amostra, valor mínimo e valor máximo de espessura.

**5 - RESULTADO:**

Ensaio realizado em 10/07/2018.

Inspeção prévia da amostra: a amostra está de acordo com o especificado.

A temperatura da superfície da amostra medida na realização do ensaio foi de 23,21 °C.

**Obs.: Utilizada placa base do medidor de espessura de camada para ajuste do mesmo.**

VALOR MÍNIMO MEDIDO (µm)**	VALOR MÁXIMO MEDIDO (µm)**	ESPESSURA MÉDIA (µm)**	INCERTEZA DE MEDIÇÃO (µm)*
966	1120	1043	16

\* Incerteza de medição expandida baseada em uma incerteza padronizada combinada, multiplicada por um fator de abrangência k = 2,09, provendo um nível de confiança de aproximadamente 95,45%.

\*\* Conforme descrito na norma, para espessuras acima de 40 µm após a medição é utilizado um fator de redução da espessura de 25 µm.

**OBSERVAÇÃO: Os resultados são válidos somente para o estado da amostra no momento do ensaio.**

Bento Gonçalves, 10 de julho de 2018.

  
**JORDANA PASTORELLO PFEIFER**  
 Gerente Técnica do Laboratório Físico-Químico  
 IST Madeira e Mobiliário

Este documento só deve ser reproduzido por completo.



Documento Autenticado Digitalmente de acordo com os artigos 1º, 3º e 7º inc. V 8º, 41 e 52 da Lei Federal 8.935/1994 e Art. 6º Inc. XII da Lei Estadual 8.721/2008 autêntico a presente imagem digitalizada, reprodução fiel do documento apresentado e conferido neste ato. O referido é verdade. Dou fé. \*\*\*\*\* Confira os dados do ato em: https://selodigital.tjpb.jus.br ou Consulte o Documento em: https://azevedobastos.not.br/documento/125362312201822014686

**RELATÓRIO DE ENSAIO Nº MOV/L-006.107/16**  
**MATERIAL METÁLICO**

**INTERESSADO:** TOK PLASTI-METAL LTDA  
Rua Angelina Michielon, 238 – Fundos - Lourdes  
95084-430 – Caxias do Sul  
Ref.: (PJ100-017686)

**1. IDENTIFICAÇÃO DA(S) AMOSTRA(S)**

1 (uma) amostra identificada pelo interessado como: chapa de aço, recebida no laboratório em 03/11/2016 e liberada para ensaio em 07/11/2016.

**2. METODOLOGIA(S) UTILIZADA(S)**

NBR 9209:1986 - Preparação de superfícies para pintura - Processo de fosfatização - Procedimento

**3. RESULTADOS OBTIDOS**

Ensaio para determinação da massa de fosfato

Parâmetro	Unidade	Obtido
Massa de fosfato	g/m <sup>2</sup>	7,1

**4. DATA DOS ENSAIOS**

Ensaio realizado em Novembro/2016

São Paulo, 14 de novembro de 2016.

**L.A. FALCÃO BAUER LTDA.**

Centro Tecnológico de Controle da Qualidade



**MATHEUS RODRIGUES DA FONSECA**

Encarregado de Laboratórios

**L.A. FALCÃO BAUER LTDA.**

Centro Tecnológico de Controle da Qualidade

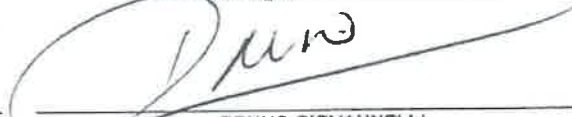

**BRUNO GIOVANNELLI**

Gerente de Unidade

CREA nº 5063607379

Os resultados apresentados no presente documento referem-se exclusivamente a(s) amostra(s) ensaiada(s)  
A reprodução deste documento somente poderá ser feita na íntegra e sua utilização para fins promocionais depende de autorização prévia

SÃO PAULO: Rua Aquinos, 111 - S.P. - CEP 05036-070 - FONE (11) 3611-0833 - FAX (11) 3611-0170  
Filiais: SP: Bauru - Campinas - Santos - São José dos Campos - RJ: Macaê - Rio de Janeiro  
www.falcaobauer.com.br - bauer@falcaobauer.com.br







**ITEN - INSTITUTO TECNOLÓGICO DE ENSAIOS LTDA.**  
 "Laboratório de Ensaio acreditado pela Cgcre de acordo com a  
 ABNT NBR ISO/IEC 17025, sob o número CRL 0323".  
**Laboratório pertencente à RBLE.**



002273

**Relatório de Ensaios de Produtos (REP):** n°. 1907175-0/001-2 **Emissão:** 23.08.2019

**Solicitante:** TOK PLASTI-METAL LTDA - ME  
**Endereço:** Rua Angelina Michielon, 238 - Lourdes - Caxias do Sul - RS  
**CEP:** 95084-430 **Fone:** (54) 3228-2942  
**e-mail:** vendas@malbanet.com.br (Nádia)

**Fabricante:** TOK PLASTI-METAL LTDA - ME

**Descrição da amostra:** Tubo de aço com união soldada, usado na fabricação de cadeiras escolares, cadeiras fixas, giratórias, longarinas, sofás e Poltronas de auditório.  
**Código/ referência:** —  
**Proposta comercial:** 1907175-0 **Ordem de serviço:** 1907175-0/001  
**Quantidade recebida:** 3 unidades **Com lacre:** ( ) **Sem lacre:** (X)  
**Início/ término dos ensaios:** 29.05.2019 / 21.08.2019

**Nota:** Relatório final.

**Norma(s) utilizada(s):**  
 - ABNT NBR 5841: 2015 - Determinação do grau de empolamento de superfícies pintadas;  
 - ABNT NBR 4628-3: 2015 - Tintas e vernizes - Avaliação da degradação de revestimento - Designação da quantidade e tamanho dos defeitos e da intensidade de mudanças uniformes na aparência - Parte 3: Avaliação do grau de enferrujamento;  
 - ABNT NBR 8096: 1983 - Material metálico revestido e não-revestido - Corrosão por exposição ao dióxido de enxofre - Método de ensaio.

- Ensaio solicitado: Item / Descrição do(s) ensaio(s):		Incerteza de medição dos ensaios:
1	Ensaio de Kesternich (Dióxido de Enxofre)	NA

NA: Incerteza de medição Não Aplicável.

Instrumentos utilizados:	Código:	
Cronômetro	CRO	009
Proveta	PRO	004 e 005
Termo higrômetro	LOG	005
Sensor termopar	SEN	065
Termo higrômetro	TEH	018
Termômetro digital	TER	008

As condições ambientais foram conforme aquelas especificadas nas normas utilizadas.

**Observações:** Este relatório poderá ser reproduzido, somente de forma total, mediante autorização do ITEN.  
 - Os resultados dos ensaios restringem-se somente às amostras descritas acima.  
**Endereço:** Avenida Victor Civita, 2064 - Jd. Santa Maria - Osasco - S.P. - CEP: 06149-225.  
**Fones:** (11) 3606-7373 / 3431-4145 - **E-mail:** rep@itensp.com.br / comercial1@itensp.com.br - **Site:** www.itensp.com.br



**CARTÓRIO** Autenticação Digital Código: 125362312209582882575-1  
 Data: 23/12/2020 14:27:34  
 Valor Total do Ato: R\$ 4,56  
 Selo Digital Tipo Normal C: AKX60102-UW1S;



**Cartório Azevêdo Bastos**  
 Av. Presidente Epitácio Pessoa - 1145  
 Bairro dos Estados, João Pessoa - PB  
 (83) 3244-5404 - cartorio@azevedobastos.net.br  
 https://azevedobastos.net.br

Bel Válder Azevêdo da Miranda Cavalcanti  
 Titular



Documento Autenticado Digitalmente de acordo com os artigos 1º, 3º e 7º inc. V do art. 41 e 52 da Lei Estadual 8.935/1994 e Art. 6 Inc. XII da Lei Estadual 8.721/2008 autenticado a presente imagem digitalizada, reprodução fiel do documento apresentado e conferido neste ato. O referido é verdade. Dou fé. \*\*\*\*\* Confira os dados do ato em: https://selodigital.tjpb.jus.br ou Consulte o Documento em: https://azevedobastos.net.br/documento/125362312209582882575



**REP nº: 1907175-0/001-2**      **ITEN - INSTITUTO TECNOLÓGICO DE ENSAIOS LTDA.**  
"Laboratório de Ensaio acreditado pela Cgcre de acordo com a ABNT  
NBR ISO/IEC 17025, sob o número CRL 0323".

002273

**Item / Descrição do(s) ensaio(s):**

**1 - Ensaio de Kesternich - Dióxido de Enxofre (Conforme NBR 8096)**

- **Duração:** 2000 horas (Final).
- **Atmosfera / Volume de SO<sub>2</sub>:** 0,2 L;
- **Número de ciclos:** 84 ciclos.
- **Especificado:** Não deve apresentar corrosão.

**Resultado encontrado:**

- **Encontrado:** Não houve presença de corrosão ou quaisquer outras alterações.

**Verificação do empolamento (Conforme NBR 5841):**

<b>Solicitado:</b>	- Determinar o grau de empolamento.
<b>Resultado encontrado:</b>	- Grau de empolamento: d <sub>0</sub> /t <sub>0</sub> (Isento de bolhas).

**Verificação do grau de enferrujamento (Conforme NBR 4628-3):**

<b>Solicitado:</b>	- Determinar o grau de enferrujamento.
<b>Resultado encontrado:</b>	- Grau de enferrujamento: Ri 0 (livre de ferrugem).

"As opiniões e interpretações, expressas abaixo, não fazem parte do escopo da acreditação deste laboratório"

**Observações finais:** Sem observações.

  
**ALLAN SEIXAS SILVA**  
LABORATÓRIO DE ENSAIOS  
CRQ 04268578

  
**JOSE A. SEIXAS**  
DIRETOR TÉCNICO  
CREA 0601383350

**Legenda:**      **NA - Não aplicável**



**CARTÓRIO** Autenticação Digital Código: 125362312209582882575-2  
Data: 23/12/2020 14:27:34  
Valor Total do Ato: R\$ 4,56  
Selo Digital Tipo Normal C: AKX60103-BF5X;



**Cartório Azevêdo Bastos**  
Av. Presidente Epitácio Pessoa - 1145  
Bairro dos Estados - João Pessoa - PB  
(83) 3244-5404 - cartorio@azevedobastos.net.br  
<https://azevedobastos.net.br>

Bel. Valber Azevedo da Miranda Cavalcanti  
Titular



Documento Autenticado Digitalmente de acordo com os artigos 1º, 3º e 7º inc. V 8º, 41 e 52 da Lei Federal 8.935/1994 e Art. 6 Inc. XII da Lei Estadual 8.721/2008 autêntico a presente imagem digitalizada, reprodução fiel do documento apresentado e conteúdo inserido no ato. O referido é verdade. Dou fé, ..... Confira os dados do ato em: <https://selodigital.tjpb.jus.br> ou Consulte o Documento em: <https://azevedobastos.net.br/documento/125362312209582882575>

Folha: 26/31  
Rub: [ ]

REP nº: 1907175-0/001-2

**ITEN - INSTITUTO TECNOLÓGICO DE ENSAIOS LTDA**  
"Laboratório de Ensaios acreditado pela Cgcre de acordo com a ABNT NBR ISO/IEC 17025, sob o número CRL 0323".

Anexo: Amostras ensaiadas

002280



Antes do ensaio

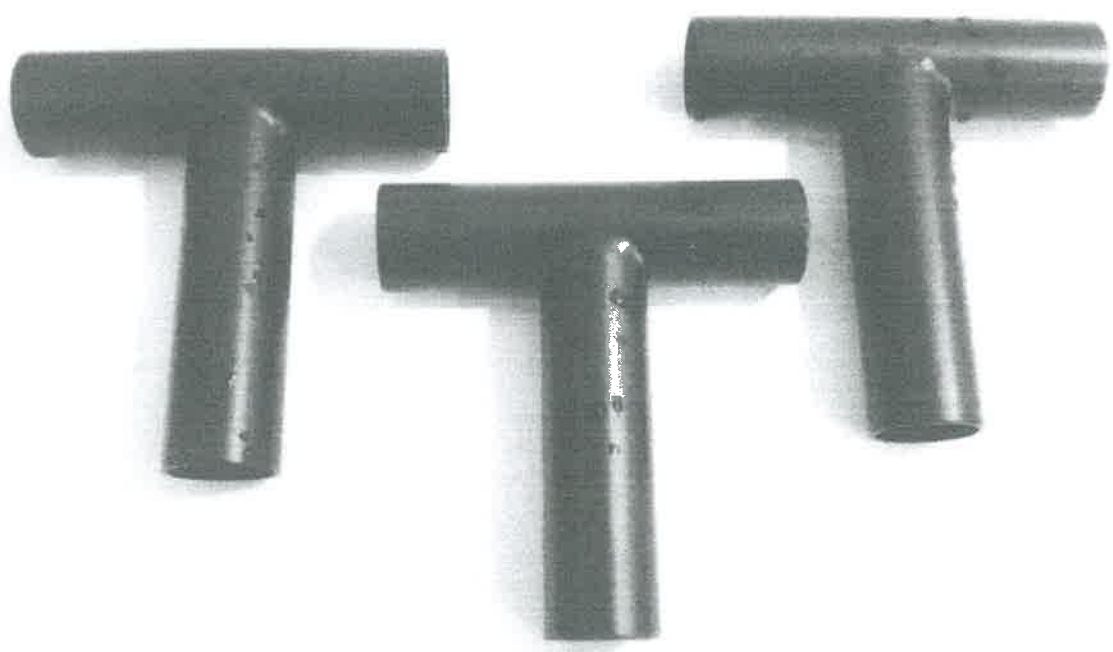

Após ensaio

Legenda:	NA - Não aplicável
----------	--------------------

Form. 10 - Revisão: 11 - 01.02.19

Pág. 3 / 3

X



**CARTÓRIO**  
Autenticação Digital Código: 125362312209582882575-3  
Data: 23/12/2020 14:27:35  
Valor Total do Ato: R\$ 4,56  
Selo Digital Tipo Normal C: AKX60104-BT11;



**Cartório Azevêdo Bastos**  
Av. Presidente Epitácio Pessoa - 1145  
Bairro dos Estados, João Pessoa - PB  
(83) 3244-5404 - cartorio@azevedobastos.net.br  
<https://azevedobastos.net.br>

Bel. Váitor Azevêdo da Miranda Cavalcanti  
Titular

TJPB



Documento Autenticado Digitalmente de acordo com os artigos 1º, 3º e 7º inc. V 8º, 41 e 52 da Lei Estadual 8.935/1994 e Art. 6º Inc. XII da Lei Estadual 8.721/2008 autêntico a presente imagem digitalizada, reprodução fiel do documento apresentado e conferido neste ato. O referido é verdade. Dou fé.

**INSTITUTO SENAI**  
DE TECNOLOGIA **MADEIRA E MOBILIÁRIO**

**INSTITUTO SENAI DE TECNOLOGIA EM MADEIRA E MOBILIÁRIO**

Av. Pres. Costa e Silva, 571  
CEP 95703-260 - Bento Gonçalves - RS - Brasil  
Fone: (54) 3449-7501  
[laboratorio.celemo@senairs.org.br](mailto:laboratorio.celemo@senairs.org.br)

**LABORATÓRIO DE CONTROLE DE QUALIDADE**

002281

Recebimento nº: 80/18 de 24/01/2018

Proposta nº: 441/17

Interessados: Tok Plasti Metal Ltda.  
CNPJ: 87.286.936/0001-09 IE: 029/0119707  
Rua Angelina Michielon, 238  
95084-430 - Caxias do Sul - RS  
(54) 3228 2942 /



### ENSAIO DE CORROSÃO POR EXPOSIÇÃO À ATMOSFERA ÚMIDA SATURADA

#### 1 - DESCRIÇÃO E IDENTIFICAÇÃO DA AMOSTRA:

AMOSTRA 01: Tubo de aço pintado com união soldada, utilizado para cadeiras e poltronas, fixas e giratórias, longarinas, poltrona de auditório, sofás e mobiliários escolares. (03 corpos de prova ensaiados).

#### 2 - AMOSTRAGEM:

A coleta, amostragem e identificação são de responsabilidade do cliente.

#### 3 - NATUREZA DO TRABALHO:

A realização do ensaio visa verificar o desempenho da amostra quando submetida às condições de ensaio descritas no item 4.

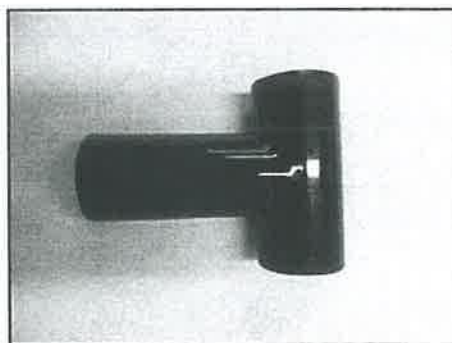

#### 4 - PROCEDIMENTO:

##### 4.1 - MÉTODO DE ENSAIO:

##### 4.1.1 - ENSAIO DE CÂMARA ÚMIDA:

Estabelecido pela norma **ABNT NBR 8095/2015** - Material metálico revestido e não revestido - Corrosão por exposição à atmosfera úmida saturada - Método de ensaio (PRI 632/66 - Revisão 00).

Consiste em expor os corpos de prova à atmosfera saturada, com contínua condensação de água sobre os mesmos, pelo período acordado entre o Laboratório e o cliente.

- **AValiação:** Avaliação pela(s) norma(s):

- **ABNT NBR 5841/2015** - Determinação do grau de empolamento de superfícies pintadas.

Este documento só deve ser reproduzido por completo.

Página 1 de 4



**CARTÓRIO** Autenticação Digital Código: 125362212208044049994-1  
Data: 22/12/2020 13:30:58  
Valor Total do Ato: R\$ 4,56  
Selo Digital Tipo Normal C: AKX58173-X85Z;



**Cartório Azevedo Bastos**  
Av. Presidente Epitácio Passos - 1145  
Bairro dos Estados, João Pessoa - PB  
(83) 3244-5404 - [cartorio@azevedobastos.net.br](mailto:cartorio@azevedobastos.net.br)  
<https://azevedobastos.net.br>

Bel. Válber Azevedo Miranda Cavalcanti  
Titular

TJPB





**RELATÓRIO DE ENSAIO N° 80/18**

- Laboratório de Ensaio Acreditado pela Cgcre de acordo com a NBR ISO/IEC 17025 sob o número CRL - 0158.
- A Cgcre é signatária do Acordo de Reconhecimento Mútuo da ILAC (International Laboratory Accreditation Cooperation).
- A Cgcre é signatária do Acordo Bilateral de Reconhecimento Mútuo com a EA (European Cooperation Accreditation).
- A Cgcre é signatária do Acordo de Reconhecimento Mútuo da IAAC (Interamerican Accreditation Cooperation).

002282

- **ISO 4628-3/2016** - Paints and varnishes - Evaluation of degradation of coatings - Designation of quantity and size of defects, and of intensity of uniform changes in appearance - Part 3: Assessment of degree of rusting.
- **ABNT NBR ISO 4628-3/2015** - Tintas e vernizes - Avaliação da degradação de revestimento - Designação da quantidade e tamanho dos defeitos e da intensidade de mudanças uniformes na aparência - Parte 3: Avaliação do grau de enferrujamento.
- **ASTM D 714/2002** - Standard test method for evaluating degree of blistering of paints.
- **ASTM D 610/2008** - Standard practice for evaluating degree of rusting on painted steel surfaces.
- Avaliação visual quanto ao aparecimento de corrosão, manchas, etc.
- A avaliação por grau de empolamento pela **ABNT NBR 5841** segue a tabela abaixo:

Grau de empolamento quanto à densidade de distribuição	Descrição	Grau de empolamento quanto ao tamanho	Descrição
d0	Isento de bolhas	t0	Isento de bolhas
d1	Menos denso do que corresponde ao algarismo designativo 2	t1	Bolhas no limite da visibilidade a olho nú
d2	Densidade de empolamento correspondente às figuras de	t2	Tamanho de bolhas correspondente às figuras de
d3	grau de empolamento constantes	t3	grau de empolamento constantes
d4	na norma	t4	na norma
d5		t5	

- A avaliação por grau de enferrujamento pela ISO 4628-3 e ABNT NBR ISO 4628-3, segue a tabela abaixo:

Grau de Enferrujamento	Percentual de Enferrujamento
Ri 0	0%
Ri 1	0,05%
Ri 2	0,5%
Ri 3	1%
Ri 4	8%
Ri 5	40 a 50%

- A avaliação por empolamento (bolhas) pela ASTM D 714 considera duas classificações: Tamanho e Frequência. O número refere-se ao maior tamanho de bolhas que são suficientemente numerosas para serem representativas da amostra. Quando a distribuição de bolhas sobre a área tem um padrão não uniforme, usa-se uma frase suplementar para descrever a distribuição, tais como "pequenos grupos", ou "grandes manchas". Observe a tabela abaixo:

Este documento só deve ser reproduzido por completo.



Documento Autenticado Digitalmente de acordo com os artigos 1º, 3º e 7º inc. V 8º, 41 e 52 da Lei Federal 6.952/1994 e Art. 6 Inc. XII da Lei Estadual 8.721/2008 autêntico a presente imagem digitalizada, reprodução fiel do documento apresentado e conteúdo digitado e conferido número 002282. O referido é verdade. Dou fé. \*\*\*\*\* Confira os dados do ato em: https://selodigital.tjpb.jus.br ou Consulte o Documento em: https://azevedobastos.net.br/documento/125362212208044049994



**RELATÓRIO DE ENSAIO Nº 80/18**

- Laboratório de Ensaio Acreditado pela Cgcre de acordo com a NBR ISO/IEC 17025 sob o número CRL - 0158.  
 - A Cgcre é signatária do Acordo de Reconhecimento Mútuo da ILAC (International Laboratory Accreditation Cooperation).  
 - A Cgcre é signatária do Acordo Bilateral de Reconhecimento Mútuo com a EA (European Cooperation Accreditation).  
 - A Cgcre é signatária do Acordo de Reconhecimento Mútuo da IAAC (Interamerican Accreditation Cooperation).

002283

Tamanho	Descrição quanto ao Tamanho	Frequência
Nº 10	Isento de bolhas	Denso (D)
Nº 8	Bolhas de menos tamanho, facilmente vistas a olho nu	Médio Denso (MD)
Nº 6, 4 e 2	Bolhas de tamanhos progressivamente maiores	Médio (M)
		Pouco (F)

- A avaliação por grau de enferrujamento pela ASTM D 610 é classificada de acordo com os tipos de distribuição descritos abaixo:

**Spot Rusting:** ocorre quando a maior parte da oxidação é concentrada em algumas áreas localizadas da superfície pintada. Os exemplos visuais constantes na norma representam este tipo de oxidação que são classificados de 9-S a 1-S.

**General Rusting:** ocorre quando manchas de oxidação de vários tamanhos são distribuídas aleatoriamente por toda a superfície. Os exemplos visuais constantes na norma representam este tipo de oxidação que são classificados de 9-G a 1-G.

**Pinpoint Rusting:** ocorre quando a oxidação é distribuída por toda a superfície, como pequenas partículas individuais de oxidação. Os exemplos visuais constantes na norma representam este tipo de oxidação que são classificados de 9-P a 1-P.

**Hybrid Rusting:** uma superfície real de oxidação pode ser um híbrido dos tipos de distribuição de oxidação descritos nos exemplos visuais. Neste caso, classifica-se a percentagem total de ferrugem para classificar a superfície de 9-H a 1-H.

Grau de enferrujamento	Percentual de superfície com enferrujamento	Distribuição das bolhas		
		Spot (S)	General (G)	Pinpoint (P)
10	Menos de ou igual a 0,01%	-	-	-
9	Superior a 0,01% e até 0,03%	9-S	9-G	9-P
8	Superior a 0,03% e até 0,1%	8-S	8-G	8-P
7	Superior a 0,1% e até 0,3%	7-S	7-G	7-P
6	Superior a 0,3% e até 1,0%	6-S	6-G	6-P
5	Superior a 1,0% e até 3,0%	5-S	5-G	5-P
4	Superior a 3,0% e até 10,0%	4-S	4-G	4-P
3	Superior a 10,0% e até 16,0%	3-S	3-G	3-P
2	Superior a 16,0% e até 33,0%	2-S	2-G	2-P
1	Superior a 33,0% e até 50,0%	1-S	1-G	1-P
0	Superior a 50%	-	-	-

- ÁREA DO(S) CORPO(S) DE PROVA AVALIADA NO ENSAIO  
Toda a superfície, desconsiderando as extremidades, que foram isoladas com parafina.

- CONDIÇÕES OBEDECIDAS:  
Temperatura no interior da câmara: 40 ± 3 °C;

*J* Método de colocação do(s) corpo(s) de prova: apoiado em material inerte com a superfície avaliada entre 15 e 30° com a vertical e paralela ao fluxo de condensação de água.

- LIMPEZA DO(S) CORPO(S) DE PROVA:

**Este documento só deve ser reproduzido por completo.**



### RELATÓRIO DE ENSAIO N° 80/18

- Laboratório de Ensaio Acreditado pela Cgcre de acordo com a NBR ISO/IEC 17025 sob o número CRL - 0158.
- A Cgcre é signatária do Acordo de Reconhecimento Mútuo da ILAC (International Laboratory Accreditation Cooperation).
- A Cgcre é signatária do Acordo Bilateral de Reconhecimento Mútuo com a EA (European Cooperation Accreditation).
- A Cgcre é signatária do Acordo de Reconhecimento Mútuo da IAAC (Interamerican Accreditation Cooperation).

Antes do ensaio o(s) corpo(s) de prova foram limpo(s) com papel absorvente branco.

Após o término da exposição: o(s) corpo(s) de prova foram limpo(s) com água limpa corrente em temperatura inferior a 40 °C.

#### 5 - RESULTADOS:

Ensaio realizado no período de 29/01/2018 a 15/04/2018, totalizando 1806 horas.

AMOSTRA	AVALIAÇÃO (período - horas)	
	1806 h	
01	Sem alterações	

#### 5.1 - AVALIAÇÃO FINAL:

AMOSTRA	Grau de Enferrujamento			Grau de Empolamento	
	ISO 4628-3	ABNT NBR ISO 4628-3	ASTM D 610	ASTM D 714	ABNT NBR 5841
01	Ri0	Ri0	Grau 10	N° 10	d0/t0

**OBSERVAÇÃO: Os resultados são válidos somente para o estado das amostras no momento do ensaio.**

Bento Gonçalves, 16 de Abril de 2018.

  
**JORDANA PASTORELLO PFEIFER**  
Gerente Técnica para ensaios Físico-Químicos  
Laboratório de Controle de Qualidade  
IST MADEIRA E MOBILIÁRIO

Este documento só deve ser reproduzido por completo.

Página 4 de 4



**CARTÓRIO**  
Autenticação Digital Código: 125362212208044049994-4  
Data: 22/12/2020 13:30:59  
Valor Total do Ato: R\$ 4,58  
Selo Digital Tipo Normal C: AKX58176-17V0;



CNPJ: 09.670-0

**Cartório Azevêdo Bastos**

Av. Presidente Epitácio Pessoa - 1145  
Bairro dos Estados, João Pessoa - PB  
(83) 3244-5404 - cartorio@azevedobastos.not.br  
<https://azevedobastos.not.br>

Bel. Valber Azevedo Miranda Cavalcanti  
Titular

TJPB





RELATÓRIO DE ENSAIO Nº 78/18



INSTITUTO SENAI DE TECNOLOGIA EM MADEIRA E MOBILIÁRIO  
Av. Pres. Costa e Silva, 571  
CEP 95703-260 - Bento Gonçalves - RS - Brasil  
Fone: (54) 3449-7501  
[laboratorio.cetemo@senairs.org.br](mailto:laboratorio.cetemo@senairs.org.br)

LABORATÓRIO DE CONTROLE DE QUALIDADE

002285

Recebimento nº: 78/18 de 24/01/2018

Proposta nº: 441/17

Interessados: Tok Plasti Metal Ltda.  
CNPJ: 87.286.936/0001-09 IE: 029/0119707  
Rua Angelina Michielon, 238  
95084-430 - Caxias do Sul - RS  
(54) 3228 2942 /



ENSAIO DE RESISTÊNCIA À NÉVOA SALINA

1 - DESCRIÇÃO E IDENTIFICAÇÃO DA AMOSTRA:

AMOSTRA 01: Tubo de aço pintado com união soldada, utilizado para cadeiras e poltronas, fixas e giratórias, longarinas, poltrona de auditório, sofás e mobiliários escolares. (03 corpos de prova ensaiados).

2 - AMOSTRAGEM:

A coleta, amostragem e identificação são de responsabilidade do cliente.

3 - NATUREZA DO TRABALHO:

A realização do ensaio visa verificar o desempenho da amostra quando submetida às condições de ensaio descritas no item 4.

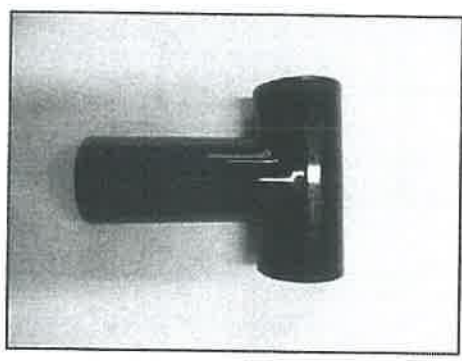

4 - PROCEDIMENTO:

4.1 - MÉTODO DE ENSAIO:

4.1.1 - RESISTÊNCIA A NÉVOA SALINA:

Estabelecido pela norma ABNT NBR 8094/1983 - Material Metálico Revestido e Não Revestido - Corrosão por Exposição à Névoa Salina (PRI 632/41 - Revisão 01).

Consiste em expor os corpos de prova à névoa salina em câmara com condições controladas pelo nº de ciclos (1 ciclo = 24 horas) acordados entre o cliente e o laboratório, ou conforme norma de avaliação descrita abaixo.

- AVALIAÇÃO: Avaliação pela(s) norma(s):

Este documento só deve ser reproduzido por completo.



Documento Autenticado Digitalmente de acordo com os artigos 1º, 3º e 7º inc. V 8º, 41 e 52 da Lei Federal 8.935/1994 e Art. 6º Inc. XII da Lei Estadual 8.721/2008 autenticado a presente imagem digitalizada, reprodução fiel do documento apresentado e conferido neste ato. O referido é verdade. Dou fé. \*\*\*\*\* Confira os dados do ato em: <https://sclodigital.lpb.jus.br> ou Consulte o Documento em: <https://azevedobastos.net.br/documento/125362212200803543267>

TJPB

**RELATÓRIO DE ENSAIO N° 78/18**

- Laboratório de Ensaio Acreditado pela Cgcre de acordo com a NBR ISO/IEC 17025 sob o número CRL - 0158.
- A Cgcre é signatária do Acordo de Reconhecimento Mútuo da ILAC (International Laboratory Accreditation Cooperation).
- A Cgcre é signatária do Acordo Bilateral de Reconhecimento Mútuo com a EA (European Cooperation Accreditation).
- A Cgcre é signatária do Acordo de Reconhecimento Mútuo da IAAC (Interamerican Accreditation Cooperation).

02286

- **ABNT NBR 5841/2015** - Determinação do grau de empolamento de superfícies pintadas.
  - **ISO 4628-3/2016** - Paints and varnishes - Evaluation of degradation of coatings - Designation of quantity and size of defects, and of intensity of uniform changes in appearance - Part 3: Assessment of degree of rusting.
  - **ABNT NBR ISO 4628-3/2015** - Tintas e vernizes - Avaliação da degradação de revestimento - Designação da quantidade e tamanho dos defeitos e da intensidade de mudanças uniformes na aparência - Parte 3: Avaliação do grau de enferrujamento.
  - **ASTM D 714/2002** - Standard test method for evaluating degree of blistering of paints.
  - **ASTM D 610/2008** - Standard practice for evaluating degree of rusting on painted steel surfaces.
- Avaliação visual quanto ao aparecimento de corrosão, manchas, etc.
- A avaliação por grau de empolamento pela **ABNT NBR 5841** segue a tabela abaixo:

Grau de empolamento quanto à densidade de distribuição	Descrição	Grau de empolamento quanto ao tamanho	Descrição
d0	Isto de bolhas	t0	Isto de bolhas
d1	Menos denso do que corresponde ao algarismo designativo 2	t1	Bolhas no limite da visibilidade a olho nú
d2	Densidade de empolamento correspondente às figuras de grau de empolamento constantes na norma	t2	Tamanho de bolhas correspondente às figuras de grau de empolamento constantes na norma
d3		t3	
d4		t4	
d5		t5	

- A avaliação por grau de enferrujamento pela **ISO 4628-3** e **ABNT NBR ISO 4628-3**, segue a tabela abaixo:

Grau de Enferrujamento	Percentual de Enferrujamento
Ri 0	0%
Ri 1	0,05%
Ri 2	0,5%
Ri 3	1%
Ri 4	8%
Ri 5	40 a 50%

- A avaliação por empolamento (bolhas) pela **ASTM D 714** considera duas classificações: Tamanho e Frequência. O número refere-se ao maior tamanho de bolhas que são suficientemente numerosas para serem representativas da amostra. Quando a distribuição de bolhas sobre a área tem um padrão não uniforme, usa-se uma frase suplementar para descrever a distribuição, tais como "pequenos grupos", ou "grandes manchas". Observe a tabela abaixo:

**Este documento só deve ser reproduzido por completo.**



Documento Autenticado Digitalmente de acordo com os artigos 1º, 3º e 7º inc. V 8º, 41 e 52 da Lei Federal 8.935/1994 e Art. 6º inc. XII da Lei Estadual 8.721.2008 autenticado a presente imagem digitalizada, reprodução fiel do documento apresentado e conferido neste ato. O referido é verdade. Dou fé. Confirma os dados do ato em: <https://selodigital.tjpb.jus.br> ou Consulte o Documento em: <https://azevedobastos.net.br/documentos/125362212200803543267>



**RELATÓRIO DE ENSAIO Nº 78/18**

- Laboratório de Ensaio Acreditado pela Cgcre de acordo com a NBR ISO/IEC 17025 sob o número CRL - 0158.
- A Cgcre é signatária do Acordo de Reconhecimento Mútuo da ILAC (International Laboratory Accreditation Cooperation).
- A Cgcre é signatária do Acordo Bilateral de Reconhecimento Mútuo com a EA (European Cooperation Accreditation).
- A Cgcre é signatária do Acordo de Reconhecimento Mútuo da IAAC (Interamerican Accreditation Cooperation).

002287

Tamanho	Descrição quanto ao Tamanho	Frequência
Nº 10	Isento de bolhas	Denso (D)
Nº 8	Bolhas de menos tamanho, facilmente vistas a olho nú	Médio Denso (MD)
Nº 6, 4 e 2	Bolhas de tamanhos progressivamente maiores	Médio (M)
		Pouco (F)

- A avaliação por grau de enferrujamento pela ASTM D 610 é classificada de acordo com os tipos de distribuição descritos abaixo:

**Spot Rusting:** ocorre quando a maior parte da oxidação é concentrada em algumas áreas localizadas da superfície pintada. Os exemplos visuais constantes na norma representam este tipo de oxidação que são classificados de 9-S a 1-S.

**General Rusting:** ocorre quando manchas de oxidação de vários tamanhos são distribuídas aleatoriamente por toda a superfície. Os exemplos visuais constantes na norma representam este tipo de oxidação que são classificados de 9-G a 1-G.

**Pinpoint Rusting:** ocorre quando a oxidação é distribuída por toda a superfície, como pequenas partículas individuais de oxidação. Os exemplos visuais constantes na norma representam este tipo de oxidação que são classificados de 9-P a 1-P.

**Hybrid Rusting:** uma superfície real de oxidação pode ser um híbrido dos tipos de distribuição de oxidação descritos nos exemplos visuais. Neste caso, classifica-se a percentagem total de ferrugem para classificar a superfície de 9-H a 1-H.

Grau de enferrujamento	Percentual de superfície com enferrujamento	Distribuição das bolhas		
		Spot (S)	General (G)	Pinpoint (P)
10	Menos de ou igual a 0,01%	-	-	-
9	Superior a 0,01% e até 0,03%	9-S	9-G	9-P
8	Superior a 0,03% e até 0,1%	8-S	8-G	8-P
7	Superior a 0,1% e até 0,3%	7-S	7-G	7-P
6	Superior a 0,3% e até 1,0%	6-S	6-G	6-P
5	Superior a 1,0% e até 3,0%	5-S	5-G	5-P
4	Superior a 3,0% e até 10,0%	4-S	4-G	4-P
3	Superior a 10,0% e até 16,0%	3-S	3-G	3-P
2	Superior a 16,0% e até 33,0%	2-S	2-G	2-P
1	Superior a 33,0% e até 50,0%	1-S	1-G	1-P
0	Superior a 50%	-	-	-

- **ÁREA DO(S) CORPO(S) DE PROVA AVALIADA NO ENSAIO:**  
Toda a superfície, desconsiderando as extremidades, que foram isoladas com parafina.

- **CONDIÇÕES OBEDECIDAS:**  
Temperatura no interior da câmara: 35 ± 2 °C;

**Solução salina pulverizada:** - quantidade: 1,0 a 2,0 ml/h;  
- concentração de NaCl - cloreto de sódio: 5 ± 1 %.

**Este documento só deve ser reproduzido por completo.**

X



Folha: 2639  
Rub: \_\_\_\_\_

### RELATÓRIO DE ENSAIO Nº 78/18

- Laboratório de Ensaio Acreditado pela Cgcre de acordo com a NBR ISO/IEC 17025 sob o número CRL - 0158.
- A Cgcre é signatária do Acordo de Reconhecimento Mútuo da ILAC (International Laboratory Accreditation Cooperation).
- A Cgcre é signatária do Acordo Bilateral de Reconhecimento Mútuo com a EA (European Cooperation Accreditation).
- A Cgcre é signatária do Acordo de Reconhecimento Mútuo da IAAC (Interamerican Accreditation Cooperation).

002288

**Método de colocação do(s) corpo(s) de prova:** apoiado em material inerte com a superfície avaliada entre 15 e 30° com a vertical e paralela ao fluxo de névoa salina.

• **LIMPEZA DO(S) CORPO(S) DE PROVA:**

Antes do ensaio o(s) corpo(s) de prova foram limpo(s) com papel absorvente branco.

**Após o término da exposição:** o(s) corpo(s) de prova foram limpo(s) com água limpa corrente em temperatura inferior a 38 °C.

### 5 - RESULTADOS:

Ensaio realizado no período de 29/01/2018 a 15/04/2018, totalizando 1806 horas.

Inspeção prévia da(s) amostra(s): Nada observado.

Características da solução pulverizada:

Data da medição	Quantidade recolhida (1,0 a 2,0 ml/h)	Massa específica (1,0243 a 1,0373 g/cm³)	pH (6,5 a 7,2)	Temperatura da solução (°C)
31/01/2018 a 13/04/2018	1,0 a 1,2	1,026 a 1,037	6,7 a 7,2	24,5 a 25,1

AMOSTRA	AVALIAÇÃO VISUAL (período - horas)
01	1806 h Sem alterações

### 5.1 - AVALIAÇÃO FINAL:

AMOSTRA	Grau de Enferrujamento			Grau de Empolamento	
	ISO 4628-3	ABNT NBR ISO 4628-3	ASTM D 610	ASTM D 714	ABNT NBR 5841
01	Ri0	Ri0	Grau 10	Nº 10	d0/t0

**OBSERVAÇÃO:** Os resultados são válidos somente para o estado das amostras no momento do ensaio.

Bento Gonçalves, 16 de Abril de 2018.

*Jordana*  
**JORDANA PASTORELLO PFEIFER**  
Gerente Técnica para ensaios Físico-Químicos  
Laboratório de Controle de Qualidade  
IST MADEIRA E MOBILIÁRIO

Este documento só deve ser reproduzido por completo.

*X*



CARTÓRIO Autenticação Digital Código: 125362212200803543267-4  
Data: 22/12/2020 13:30:58  
Valor Total do Ato: R\$ 4,56  
Selo Digital Tipo Normal C: AKX58172-BRYH;



Cartório Azevêdo Bastos  
Av. Presidente Epitácio Pessoa - 1145  
Bairro dos Entado, João Pessoa - PB  
(83) 3244-5404 - cartorio@azevedobastos.net.br  
<https://azevedobastos.net.br>

Bel. Váliber Azevedo Miranda Cavalcanti  
Titular

TJPB



Documento Autenticado Digitalmente de acordo com os artigos 1º, 3º e 7º inc. V 8º, 41 e 52 da Lei Federal 8.935/1994 e Art. 6º inc. XII da Lei Estadual 8.721/2008 autêntico a presente imagem digitalizada, reprodução fiel do documento apresentado e conteúdo digitado em texto. Confira os dados do ato em: <https://selodigital.tjpb.jus.br> ou Consulte o Documento em: <https://azevedobastos.net.br/documento/125362212200803543267>



**RELATÓRIO DE ENSAIO Nº 1 101 309-203**  
Cancela e substitui o Relatório de Ensaio Nº 1 098 956-203

**CLIENTE: TOK PLASTI-METAL LTDA - ME**  
**CNPJ: 87.286.936/0001-09**  
**Rua Angelina Michielon, 238 – Nossa Senhora de Lourdes**  
**95084430 – Caxias do Sul - RS**

**NATUREZA DO TRABALHO: Análise química**

**REFERÊNCIA: E-mail em 18.01.2018**  
**Orçamento FIPT Nº 970/18 de 24.01.2018**  
**Aprovação: E-mail em 02.03.2018**

**1 MATERIAL**

Foi fornecido pelo cliente, em 06.03.2018, um material em pó acondicionado em embalagem plástica. A identificação fornecida pelo cliente, a descrição do material e o respectivo número de identificação no laboratório estão descritos na Tabela 1.

**Tabela 1 – Identificação do material**

Identificação fornecida pelo cliente	Descrição	Identificação no laboratório
"Tinta epóxi-pó"	"Tinta epóxi-pó usada na pintura das partes metálicas de mobiliários escolares, de cadeiras giratórias, fixas, longarinas, poltrona de auditório e sofás"	LAQ 998-18

**Nota:** A coleta/amostragem do material foi realizada sob a responsabilidade do cliente.

**2 MÉTODO UTILIZADO**

Determinação de metais em brinquedos segundo Norma ABNT NBR NM 300-3:2004 mais errata 1 03.2007 - "Segurança de brinquedos – Parte 3: Migração de certos elementos".

**Nota:** As análises foram realizadas no período de 16.03.2018 a 16.03.2018.

**Equipamentos:**

- Espectrômetro de emissão atômica de plasma (ICP 03), marca Varian, modelo Vista MPX.
- Balança analítica (BL 04), marca Mettler Toledo, modelo AT 261. Validade da Calibração: Abril/2018;
- Incubadora com agitação (SH 01), marca SHAKER, modelo 130. – Validade da calibração: Novembro/2018.
- Medidor de pH portátil (PHP ), marca DIGIMED. Validade da calibração: maio/2019.

Os resultados apresentados neste documento se aplicam somente ao item ensaiado ou calibrado. Este documento não dá direito ao uso do nome ou da marca IPT, para quaisquer fins, sob pena de indenização. A reprodução deste documento só poderá ser feita integralmente, sem nenhuma alteração.

Av. prof. Almeida Prado, 532 | Butantã  
São Paulo | SP | 05508-901  
Tel 11 3767 4000 | Fax 11 3767 4002 | ipt@ipt.br

www.ipt.br



**CARTÓRIO**  
Autenticação Digital Código: 125362212207353028435-1  
Data: 22/12/2020 13:30:56  
Valor Total do Ato: R\$ 4,56  
Seló Digital Tipo Normal C: AKX58167-1XLL;



**Cartório Azevêdo Bastos**  
Av. Presidente Epitácio Pessoa - 1145  
Bairro dos Estados, João Pessoa - PB  
(83) 3244-5404 - cartorio@azevedobastos.net.br  
<https://azevedobastos.net.br>

Bel Válber Azevêdo Miranda Cavalcanti  
Titular

TJPB



Laboratório de Análises Químicas/CMQ/IPT  
Laboratório de Ensaio acreditado pela Cgcre, de acordo com a ABNT NBR ISO/IEC 17025, sob o número 0249

002290

### 3 RESULTADOS

Os resultados estão apresentados na Tabela 2.

Tabela 2 – Resultados analíticos

Elemento	Resultados obtidos	
	LAQ 998-18	Migração máxima de acordo com ABNT NBR NM 300-3:2004
Chumbo (Pb)	< 0,0004 %	0,009 %
	< 4 mg/kg	< 90 mg/kg

#### Notas:

- 1) Os materiais fornecidos pelo cliente atendem aos limites máximos dos elementos conforme Tabela 1 da Norma ABNT NM 300-3:2004. Atendimento a Lei Federal N° 11.762/08.
- 2) Os resultados referem-se ao limite de quantificação do método.

### 4 EQUIPE TÉCNICA

Química Silvia Yukie Sakaya – IPT  
Estagiária Janaina Rosa Dias – IPT

Este relatório só poderá ser reproduzido por inteiro e com a aprovação do cliente.

O Relatório de Ensaio N° 1 098 956-203 foi originalmente assinado pelo Chefe do Laboratório Sandra Souza de Oliveira e emitido em 22.03.2018.

São Paulo, 20 de junho de 2018.

CENTRO DE METROLOGIA EM QUÍMICA  
Laboratório de Análises Químicas

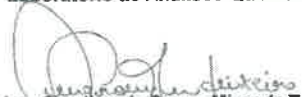
  
Quím. Ana Carolina de Souza Miranda Teixeira  
Supervisora do ensaio  
RQ n° 04161601 - RE n° 09050

CENTRO DE METROLOGIA EM QUÍMICA  
Laboratório de Análises Químicas

  
Eng. Quím. Mestra Helena Lima de Araújo Glória  
Chefe do laboratório em exercício  
CRQ n° 04354770 - RE n° 8731

Os resultados apresentados neste documento se aplicam somente ao item ensaiado ou calibrado.  
Este documento não dá direito ao uso do nome ou da marca IPT, para quaisquer fins, sob pena de indenização.  
A reprodução deste documento só poderá ser feita integralmente, sem nenhuma alteração.

Av. prof. Almeida Prado, 532 - Butantã  
São Paulo - SP | 05508-901  
Tel 11 3767 4000 | Fax 11 3767 4002 | ipt@ipt.br

www.ipt.br



Documento Autenticado Digitalmente de acordo com os artigos 1º, 3º e 7º inc. V 8º, 41 e 52 da Lei Federal 8.935/1994 e Art. 6º Inc. XII da Lei Estadual 8.721/2008 autêntico a presente imagem digitalizada, reprodução fiel do documento apresentado e conferido neste O referido é verdade. Dou fé. .... Confirma os dados do ato em: https://selodigital.ipt.br ou Consulte o Documento em: https://azevedobastos.not.br/documento/125362212207353028435



CARTÓRIO

Autenticação Digital Código: 125362212207353028435-2  
Data: 22/12/2020 13:30:57  
Valor Total do Ato: R\$ 4,56  
Selo Digital Tipo Normal C: AKX58168-94EI;



CNJ: 06.872-0

**Cartório Azevêdo Bastos**  
Av. Presidente Epitácio Pessoa - 1145  
Bairro dos Estados, João Pessoa - PB  
(83) 3244-5404 - cartorio@azevedobastos.not.br  
https://azevedobastos.not.br

  
Bel. Valber Azevedo da Miranda Cavalcanti  
Titular

TJPB





 chair	<b>Relatório de Ensaio</b>	N.º: R182328-02 Pág.: 1/5 FR 001 - rev. 02
---	----------------------------	--

002291

ELABORADO POR: Graziela T. Vicentini	FUNÇÃO: Gerente da Qualidade
DATA: 18/12/2018	ASSINATURA: Graziela T. Vicentini
APROVADO POR: William Hashimoto de Moraes	FUNÇÃO: Signatário Autorizado
DATA: 18/12/2018	ASSINATURA: William Hashimoto de Moraes

<b>Dados do cliente:</b>	
Nome / CNPJ:	SOLUÇÃO Indústria e Comércio de Móveis CNPJ: 25.109.467/0001-03
Endereço:	Avenida Vitor Gaggiato, s/nº - Distrito Industrial
Cidade:	Santana do Paraíso / MG
N.º da proposta:	2328-00/18

<b>Dados do interessado:</b>	
Nome / CNPJ:	CERTA Qualidade Ltda. CNPJ: 05.557.950/0001-35
Endereço:	Rua Gavião Peixoto, 124 - Sala 611 - Icaraí
Cidade:	Niterói / RJ

LabChair, Av. das Indústrias, 297 - Centro - Bariri - SP  
(14) 3662 9625, labchair@frisokar.com.br

A



CARTÓRIO  
Autenticação Digital Código: 125362212202017266872-1  
Data: 22/12/2020 13:30:54  
Valor Total do Ato: R\$ 4,56  
Selo Digital Tipo Normal C: AKX58161-29E7;



CNPJ: 06.670-1

**Cartório Azevêdo Bastos**  
Av. Presidente Epitácio Pessoa - 1145  
Bairro dos Estados, João Pessoa - PB  
(83) 3244-5404 - cartorio@azevedobastos.not.br  
<https://azevedobastos.no.br>

Bel. Válber Azevedo Miranda Cavalcanti  
Titular

TJPB



 <b>labchair</b> LABORATÓRIO DE ANÁLISES	<b>Relatório de Ensaio</b>	N.º: R182328-02 Pág.: 2/5 FR 001 - rev. 02
--	----------------------------	--

002292

<b>Método utilizado:</b>	
<b>Procedimento:</b>	PE 044 Rev.01
<b>Itens:</b>	01
<b>Norma:</b>	ABNT NBR 16332:2014 – Móveis de madeira – Fita de borda e suas aplicações – Requisitos e métodos de ensaio – Anexo A
<b>Data dos ensaios:</b>	
11/12/2018	

Wil

LabChair, Av. das Indústrias, 297 – Centro – Bariri – SP  
(14) 3662 9625, labchair@frisokar.com.br

*(Handwritten mark)*

Documento Autenticado Digitalmente de acordo com os artigos 1º, 3º e 7º inc. V 8º, 41 e 52 da Lei Estadual 8.721/2008 autêntico a presente imagem digitalizada, reprodução fiel do documento apresentado e conferido neste O referido é verdade. Dou fé .....



**CARTÓRIO**  
Autenticação Digital Código: 125362212202017266872-2  
Data: 22/12/2020 13:30:54  
Valor Total do Ato: R\$ 4,56  
Selo Digital Tipo Normal C: AKX58162-GETD;



**Cartório Azevêdo Bastos**  
Av. Presidente Epitácio Pessoa - 1145  
Bairro dos Estados, João Pessoa - PB  
(83) 3244-5404 - cartorio@azevedobastos.net.br  
<https://azevedobastos.net.br>

Bel. Váiber Azevêdo de Miranda Cavalcanti  
Titular

TJPB



 <b>labchair</b> laboratório de ensaios	<b>Relatório de Ensaio</b>	N.º: R182328-02 Pág.: 3/5 FR 001 - rev. 02
---	----------------------------	--

002293

<b>Identificação do produto:</b>			
<b>Nome:</b>	Tampo de mesa escolar em madeira MDP		
<b>Modelo:</b>	CJA-04 - VERMELHO	<b>Marca:</b>	Solução Móveis
<b>N.º série:</b>	28759	<b>N.º ident. do Lab.:</b>	2328-16
<b>Outras partes acompanhantes:</b>	Relatório de encaminhamento de amostras		

**Fotos:**

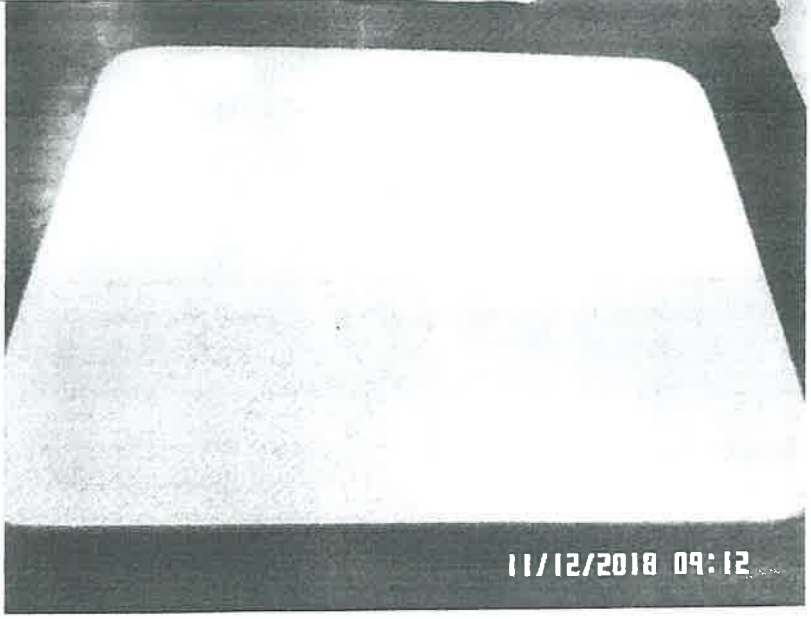

*Wid*

LabChair, Av. das Indústrias, 297 – Centro – Bariri – SP  
(14) 3662 9625, labchair@frisokar.com.br

*X*



**CARTÓRIO**  
Autenticação Digital Código: 125362212202017266872-3  
Data: 22/12/2020 13:30:55  
Valor Total do Ato: R\$ 4,56  
Selo Digital Tipo Normal C: AKX58163-4WDJ;



**Cartório Azevêdo Bastos**  
Av. Presidente Epitácio Pessoa - 1145  
Bairro dos Estados, João Pessoa - PB  
(83) 3244-5404 - cartorio@azevedobastos.net.br  
<http://azevedobastos.noLbr>

Bel. Válber Azevêdo da Miranda Cavalcanti  
Titular

TJPB



Documento Autenticado Digitalmente de acordo com os artigos 1º, 3º e 7º inc. V 9º, 41 e 52 da Lei Federal 8.933/1994 e Art. 6º Inc. XII da Lei Estadual 8.721/2008 autêntico a presente imagem digitalizada, reprodução fiel do documento apresentado e conferido neste ato. O referido é verdade. Dou fé. .... Confira os dados do ato em: <https://selodigital.tjpb.jus.br> ou Consulte o Documento em: <https://azevedobastos.net.br/documento/125362212202017266872>

 <b>Relatório de Ensaio</b>	N.º: R182328-02
	Pág.: 4/5
	FR 001 - rev. 02

Folha: 2645  
Rub: \_\_\_\_\_

00229



## Resultados:

Obs.1: os resultados aqui apresentados referem-se somente aos itens ensaiados pelo laboratório.

Obs.2: este relatório só deve ser reproduzido por completo. Reprodução de partes requer aprovação escrita do laboratório.

Obs.3: As incertezas são apresentadas com um fator de abrangência K=2 e nível de confiança de 95%

Norma	Item
NBR 16332:2014 – Anexo A	Móveis de madeira – Fita de borda e suas aplicações – Requisitos e métodos de ensaio – Anexo A

**Obs.: O ensaio foi realizado com o acompanhamento do auditor da CERTA, Sr. Enock Cardoso.**

Amostra 2328-20 foi ensaiada com tração manual, apresentando boa resistência e fragmentos do substrato na fita.

Amostra 2328-21 foi ensaiada em dinamômetro, apresentou força de tração máxima de **91,14 ± 2,30 N**.

*Wd*

LabChair, Av. das Indústrias, 297 – Centro – Bariri – SP  
(14) 3662 9625, labchair@frisokar.com.br



CARTÓRIO  
Autenticação Digital Código: 125362212202017266872-4  
Data: 22/12/2020 13:30:55  
Valor Total do Ato: R\$ 4,56  
Selo Digital Tipo Normal C: AKX58164-KLZ1;



Cartório Azevêdo Bastos  
Av. Presidente Epitácio Pessoa - 1145  
Bairro dos Estados, João Pessoa - PB  
(83) 3244-5404 - cartorio@azevedobastos.net.br  
<https://azevedobastos.net.br>

Bel. Valber Azevedo Miranda Cavalcanti  
Titular

TJPB





 <b>LabChair</b> LABORATÓRIO DE ENSAIOS	<b>Relatório de Ensaio</b>	N.º: R182328-02  Pág.: 5/5  FR 001 – rev. 02
---	----------------------------	--

002295

<b>Equipamentos utilizados</b>
Régua com precisão de 0,1 cm (ILT 033) fabricante: Brasfort Certificado de calibração n° 7714/17 – RBC CAL 0295
Equipamento Mod. KE 2.000 MP (ELT 034) fabricante: KRATOS Certificado de Calibração n° R451B07/18 – RBC CAL 0398 (tipo de esforço: Tração – Célula de 200 kgf)

Wil

LabChair, Av. das Indústrias, 297 – Centro – Bariri – SP  
(14) 3662 9625, labchair@frisokar.com.br

*(Handwritten signature)*

Documento Autenticado Digitalmente de acordo com os artigos 1º, 3º e 7º inc. V 8º, 41 e 52 da Lei Federal 8.935/1994 e Art. 6º Inc. XII da Lei Estadual 8.721/2008 autêntico a presente imagem digitalizada, reprodução fiel do documento apresentado e conferido neste ato.  
O referido é verdade. Dou fé. .... Confirma os dados do ato em: <https://selodigital.tjpb.jus.br> ou Consulte o Documento em: <https://azevedobastos.not.br/documento/125362212202017266872>



CARTÓRIO

Autenticação Digital Código: 125362212202017266872-5  
Data: 22/12/2020 13:30:55  
Valor Total do Ato: R\$ 4,56  
Selo Digital Tipo Normal C: AKX58165-LVUM;



**Cartório Azevêdo Bastos**  
Av. Presidente Epitácio Pessoa - 1145  
Salto dos Entado, João Pessoa - PB  
(83) 3244-5404 - cartorio@azevedobastos.not.br  
<http://azevedobastos.not.br>

Bel. Válber Azevêdo de Miranda Cavalcanti  
Titular

TJPB



 chair	<b>Relatório de Ensaio</b>	N.º: R182328-03 Pág.: 1/5 FR 001 - rev. 02
---	----------------------------	--

ELABORADO POR: Graziela T. Vicentini	FUNÇÃO: Gerente da Qualidade
DATA: 15/12/2018	ASSINATURA: <i>Graziela T. Vicentini</i>
APROVADO POR: William Hashimoto de Moraes	FUNÇÃO: Signatário Autorizado
DATA: 18/12/2018	ASSINATURA: <i>William Hashimoto de Moraes</i>

002296

<b>Dados do cliente:</b>	
Nome / CNPJ:	SOLUÇÃO Indústria e Comércio de Móveis CNPJ: 25.109.467/0001-03
Endereço:	Avenida Vitor Gaggiato, s/nº - Distrito Industrial
Cidade:	Santana do Paraíso / MG
N.º da proposta:	2328-00/18

<b>Dados do interessado:</b>	
Nome / CNPJ:	CERTA Qualidade Ltda. CNPJ: 05.557.950/0001-35
Endereço:	Rua Gavião Peixoto, 124 - Sala 611 - Icaraí
Cidade:	Niterói / RJ

LabChair, Av. das Indústrias, 297 - Centro - Bariri - SP  
(14) 3662 9625, labchair@frisokar.com.br

*A*



CARTÓRIO  
Autenticação Digital Código: 125362212200433188898-1  
Data: 22/12/2020 13:30:53  
Valor Total do Ato: R\$ 4,56  
Selo Digital Tipo Normal C: AKX58156-8LPG;



Cartório Azevêdo Bastos  
Av. Presidente Epitácio Pessoa - 1145  
Bairro dos Estados, João Pessoa - PB  
(83) 3244-5404 - cartorio@azevedobastos.net.br  
<https://azevedobastos.net.br>

Bel. Válber Azevêdo de Miranda Cavalcanti  
Titular

TJPB



Documento Autenticado Digitalmente de acordo com os artigos 1º, 3º e 7º Inc. V 8º, 41 e 52 da Lei Federal 6.935/1994 e Art. 6º Inc. XII da Lei Estadual 8.721/2006 autêntico a presente imagem digitalizada, reprodução fiel do documento apresentado e conferido neste O referido é verdade. Dou fé. \*\*\*\*\* Confira os dados do ato em: <https://selogicial.tjpb.jus.br> ou Consulte o Documento em: <https://azevedobastos.net.br/documento/125362212200433188898>

 <b>labchair</b> <small>laboratório de ensaios</small>	<h2>Relatório de Ensaio</h2>	N.º: R182328-03
		Pág.: 2/5
		FR 001 – rev. 02

Folha: 2648  
 Rub: \_\_\_\_\_

002297

<b>Método utilizado:</b>	
<b>Procedimento:</b>	PE 044 Rev.01
<b>Itens:</b>	01
<b>Norma:</b>	ABNT NBR 16332:2014 – Móveis de madeira – Fita de borda e suas aplicações – Requisitos e métodos de ensaio – Anexo A
<b>Data dos ensaios:</b>	
11/12/2018	

*Will*

LabChair, Av. das Indústrias, 297 – Centro – Bariri – SP  
 (14) 3662 9625, labchair@frisokar.com.br

Documento Autenticado Digitalmente de acordo com os artigos 1º, 3º e 7º inc. V 8º, 41 e 52 da Lei Federal 8.935/1994 e Art. 6 Inc. XII da Lei Estadual 8.721/2008 autêntico a presente imagem digitalizada, reprodução fiel do documento apresentado e conferido neste ato. O referido é verdade. Dou fé.



**CARTÓRIO**  
 Autenticação Digital Código: 125362212200433188898-2  
 Data: 22/12/2020 13:30:53  
 Valor Total do Ato: R\$ 4,56  
 Selo Digital Tipo Normal C: AKX58157-V6QQ;



**Cartório Azevêdo Bastos**  
 Av. Presidente Epitácio Pessoa - 1145  
 Balço dos Estados, João Pessoa - PB  
 (83) 3244-5404 - cartorio@azevedobastos.net.br  
 http://azevedobastos.net.br

Bel. Valber Azevêdo da Miranda Cavalcanti  
 Titular

TJPB



 <b>labchair</b> <small>LABORATÓRIO DE ENSAIOS</small>	<h1>Relatório de Ensaio</h1>	N.º: R182328-03
		Pág.: 3/5
		FR 001 - rev. 02

Folha: 264  
 Rub: \_\_\_\_\_

002293

**Identificação do produto:**

<b>Nome:</b>	Tampo de mesa escolar em madeira MDP		
<b>Modelo:</b>	CJA-03 - AMARELO	<b>Marca:</b>	Solução Móveis
<b>N.º série:</b>	28796	<b>N.º ident. do Lab.:</b>	2328-17
<b>Outras partes acompanhantes:</b>	Relatório de encaminhamento de amostras		

**Fotos:**

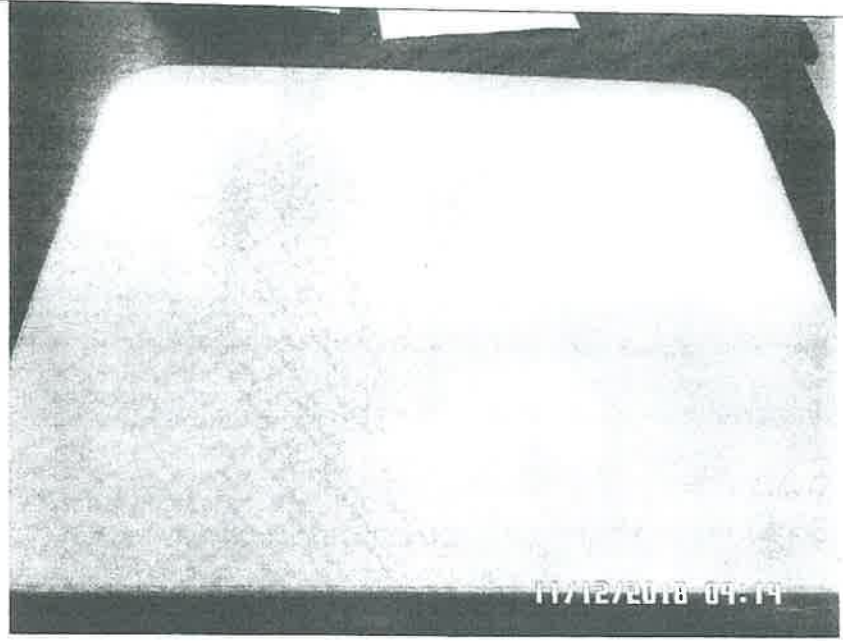

*Wil*

LabChair, Av. das Indústrias, 297 – Centro – Bariri – SP  
 (14) 3662 9625, labchair@frisokar.com.br

*A*

Documento Autenticado Digitalmente de acordo com os artigos 1º, 3º e 7º inc. V 8º, 41 e 52 da Lei Federal 8.935/1994 e Art. 6º inc. XII da Lei Estadual 8.721/2008 autêntico a presente imagem digitalizada, reprodução fiel do documento apresentado e conteúdo manifestado. O referido é verdade. Dou fé. \*\*\*\*\* Confira os dados do ato em: https://selodigital.tjpb.jus.br ou Consulte o Documento em: https://azevedobastos.not.br/documento/125362212200433188898



**CARTÓRIO**  
 Autenticação Digital Código: 125362212200433188898-3  
 Data: 22/12/2020 13:30:53  
 Valor Total do Ato: R\$ 4,56  
 Selo Digital Tipo Normal C: AKX58158-TPRX;



**Cartório Azevêdo Bastos**  
 Av. Presidente Epitácio Pessoa - 1145  
 Bairro dos Estados, João Pessoa - PB  
 (83) 3244-5404 - cartorio@azevedobastos.not.br  
<https://azevedobastos.not.br>

Bel. Valber Azevêdo da Miranda Cavalcanti  
 Titular

TJPB





Folha: 2650  
Rub: \_\_\_\_\_

002293



### Resultados:

Obs.1: os resultados aqui apresentados referem-se somente aos itens ensaiados pelo laboratório.

Obs.2: este relatório só deve ser reproduzido por completo. Reprodução de partes requer aprovação escrita do laboratório.

Obs.3: As incertezas são apresentadas com um fator de abrangência K=2 e nível de confiança de 95%

Norma	Item
NBR 16332:2014 – Anexo A	Móveis de madeira – Fita de borda e suas aplicações – Requisitos e métodos de ensaio – Anexo A

**Obs.: O ensaio foi realizado com o acompanhamento do auditor da CERTA, Sr. Enock Cardoso.**

Amostra 2328-22 foi ensaiada com tração manual, apresentando boa resistência e fragmentos do substrato na fita.

Amostra 2328-23 foi ensaiada em dinamômetro, apresentou força de tração máxima de **102,9 ± 2,30 N**.

*Wil*

LabChair, Av. das Indústrias, 297 – Centro – Bariri – SP  
 (14) 3662 9625, labchair@frisokar.com.br

*[Handwritten signature]*



 <b>lab chair</b> <small>LABORATÓRIO DE ENSAIOS</small>	<b>Relatório de Ensaio</b>	N.º: R182328-03 Pág.: 5/5 FR 001 - rev. 02
---	----------------------------	--

002300

<b>Equipamentos utilizados</b>
Réguas com precisão de 0,1 cm (ILT 033) fabricante: Brasfort Certificado de calibração n° 7714/17 - RBC CAL 0295
Equipamento Mod. KE 2.000 MP (ELT 034) fabricante: KRATOS Certificado de Calibração n° R451B07/18 - RBC CAL 0398 (tipo de esforço: Tração - Célula de 200 kgf)

Wid

LabChair, Av. das Indústrias, 297 - Centro - Bariri - SP  
(14) 3662 9625, labchair@frisokar.com.br

*[Handwritten signature]*

Documento Autenticado Digitalmente de acordo com os artigos 1º, 3º e 7º inc. V 8º, 41 e 52 da Lei Federal 8.935/1994 e Art. 6 Inc. XII da Lei Estadual 8.721/2008 autêntico a presente imagem digitalizada, reprodução fiel do documento apresentado e conferido neste ato.  
O referido é verdade. Dou fé. \*\*\*\*\* Confira os dados do ato em: <https://sellodigital.tpb.jus.br> ou Consulte o Documento em: <https://azevedobastos.not.br/documento/125362212200433188898>



**CARTÓRIO**  
Autenticação Digital Código: 125362212200433188898-5  
Data: 22/12/2020 13:30:53  
Valor Total do Ato: R\$ 4,56  
Selo Digital Tipo Normal C: AKX58160-YK3Y;



**Cartório Azevedo Bastos**  
Av. Presidente Epitácio Pessoa - 1145  
Bairro dos Estados, João Pessoa - PB  
(83) 3244-5404 - cartorio@azevedobastos.not.br  
<https://azevedobastos.noLbr>

*[Handwritten signature]*  
Bel. Válber Azevedo da Miranda Cavalcanti  
Titular



TJPB



# CERTIFICADO DE CONFORMIDADE

2020 – CJA-567/2017



A CERTA QUALIDADE, Organismo de Certificação de Produtos acreditado pela Coordenação Geral de Acreditação – INMETRO para a certificação de Móveis Escolares – Cadeiras e Mesas para Conjunto Aluno Individual, atesta que a empresa abaixo atende ao prescrito nas Portarias 105:2012 e 184:2015 para o Modelo 3 de Certificação conforme anexo.

Razão Social Solicitante/Fabricante  
Solução Indústria e comércio de Móveis Eireli  
Nome Fantasia  
Solução Móveis  
CNPJ: 25.109.467/0001-03  
Endereço Solicitante/Fabricante  
Av. Vitor Gaggiato S/Nº  
CEP: 35179-972 – Santana do Paraíso/MG

A validade deste Certificado está atrelada à realização das avaliações de manutenção e tratamento de possíveis não conformidades de acordo com as orientações da Certa e prescritas nos RACS específicos. Para verificação da condição atualizada de regularidade deste Certificado de Conformidade deve ser consultado o banco de dados de produtos e serviços certificados do Inmetro". "Certificado de Conformidade válido somente acompanhado das páginas 01 a 03"

Emitido em: 02/04/2020  
Válido até: 02/04/2023

CERTA QUALIDADE  
LTDA:05557950000135

Assinado de forma digital por CERTA  
QUALIDADE LTDA:05557950000135  
Dados: 2020.04.02 17:27:55

Paulo Bandeira  
Diretor

1/3

CERTA QUALIDADE – CNPJ: 05.557.950/0001-35 – Rua Gavião Peixoto 124/611- Icarai/Niterói – 24230-101 – Tel: 21-2508-5126 – www.certa.org.br





# ANEXO AO CERTIFICADO 2020 - CJA-567/2017

Empresa: Solução Indústria e comércio de Móveis Eireli

## ESCOPO DE CERTIFICAÇÃO

FAMÍLIA	MARCA	MODELO	DESCRIÇÃO	DATA E N° RELATÓRIO DE ENSAIOS	NORMAS/PORTARIAS	DATA DE AUDITORIA/CERTIFICAÇÃO
FDE-FNDE	SOLUÇÃO MÓVEIS	Conjunto aluno FDE-FNDE CJA 06	Conjunto aluno modelo FDE-FNDE CJA-06-Tamanho 6. Estrutura tubular; tampo em MDP; assento, encosto ponteiras, sapatas e porta objetos em PP. Pintura da estrutura metálica tubular na cor cinza e componentes plásticos na cor azul.	MOV/L-045.748/20 MOV/L-045.749/20, MOV/L-045.750/20 MOV/L-045.753/20 MOV/L-045.754/20	NBR 14006:2008	Modelo 3
		Conjunto aluno FDE-FNDE CJA 05	Conjunto aluno modelo FDE-FNDE CJA-05-Tamanho 5. Estrutura tubular; tampo em MDP; assento, encosto ponteiras, sapatas e porta objetos em PP. Pintura da estrutura metálica tubular na cor cinza e componentes plásticos na cor verde	MOV/L-045.755/20 MOV/L-045.756/20 MOV/L-045.757/20 QUI/L-321529/1/20 QUI/L-321539/1/20 QUI/L-321579/1/20	Portarias Immetro 105/2012 184/2015	Certificado emitido em: 03/04/2020
		Conjunto aluno FDE-FNDE CJA 04	Conjunto aluno modelo FDE-FNDE CJA-04-Tamanho 4. Estrutura tubular; tampo em MDP; assento, encosto ponteiras, sapatas e porta objetos em PP. Pintura da estrutura metálica tubular na cor cinza e componentes plásticos na cor vermelho	(16/03/2020) FALCÃO BAUER CRL 1307/0003		

002302  
2/3

Folha: 263  
Rub:



TJPB

Bel Váber Azevedo Bastos  
Tribunal



**Cartório Azevedo Bastos**  
Av. Presidente Epitácio Pessoa - 1145  
Bairro dos Estados, João Pessoa - PB  
(31) 3244-5404 - cartorio@azevedobastos.nol.br  
<https://azevedobastos.nol.br>  
CNPJ: 06.6879-9



Autenticação Digital Código: 123082212206085248209-2  
Valor Total do Ato: R\$ 4,56  
Data: 22/12/2020 13:30:51  
Selo Digital Tipo Normal C: AKX58149-WIBK;

CARTÓRIO



CERTA QUALIDADE - CNPJ: 05.557.950/0001-35 - Rua Gavião Peixoto 124/611- Icarai/Niterói - 24230-101 - Tel: 21-2508-5126 - www.certa.org.br





# ANEXO AO CERTIFICADO 2020 - CJA-567/2017

Empresa: Solução Indústria e comércio de Móveis Eireli

## ESCOPO DE CERTIFICAÇÃO

FAMÍLIA	MARCA	MODELO	DESCRIÇÃO	DATA E N° RELATÓRIO DE ENSAIOS	NORMAS/PORTARIAS	DATA DE AUDITORIA/CERTIFICAÇÃO
FDE-FNDE	SOLUÇÃO MÓVEIS	Conjunto aluno FDE-FNDE CJA 03	Conjunto aluno modelo FDE-FNDE CJA-06-Tamanho 6. Estrutura tubular; tampo em MDP; assento, encosto ponteiras, sapatas e porta objetos em PP. Pintura da estrutura metálica tubular na cor cinza e componentes plásticos na cor azul.	MOV/L-045.748/20 MOV/L-045.751/20, MOV/L-045.752/20 MOV/L-045.756/20 MOV/L-045.757/20 QUI/L-321529/1/20 QUI/L-321539/1/20 QUI/L-321579/1/20 (16/03/2020) FALCÃO BAUER CRL 1307/0003	NBR 14006:2008  Portarias Inmetro 105/2012 184/2015	Modelo 3  Certificado emitido em: 03/04/2020
		Conjunto aluno FDE-FNDE CJA 01	Conjunto aluno modelo FDE-FNDE CJA-01-Tamanho 1. Estrutura tubular; tampo em MDP; assento, encosto ponteiras, sapatas e porta objetos em PP. Pintura da estrutura metálica tubular na cor cinza e componentes plásticos na cor laranja			

Folha: 2658  
Rub: \_\_\_\_\_

002303

CERTA QUALIDADE- CNPJ: 05.557.950/0001-35 - Rua Gavião Peixoto 124/611- Icarai/Niterói - Tel: 21-2508-5126 - www.certa.org.br



IBJP

Cartório Azevedo Bastos  
Av. Presidente Epifânio Pessoa - 1145  
Bairro dos Estados, João Pessoa - PB  
(83) 3244-5404 - cartorio@azevedobastos.nol.br  
https://azevedobastos.nol.br



Autenticação Digital Código: 125362212206085248209-3  
Valor Total do Ato: R\$ 4,56  
Data: 22/12/2020 13:30:51  
Selo Digital Tipo Normal C: AKX58150-BWJ;



CARTÓRIO



# CERTIFICADO DE CONFORMIDADE

2020 – CJA-567/2017-1

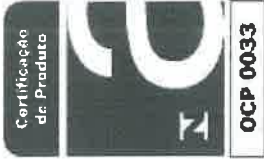

A CERTA QUALIDADE, Organismo de Certificação de Produtos acreditado pela Coordenação Geral de Acreditação – INMETRO para a certificação de Móveis Escolares – Cadeiras e Mesas para Conjunto Aluno Individual, atesta que a empresa abaixo atende ao prescrito nas Portarias 105:2012 e 184:2015 para o Modelo 3 de Certificação conforme anexo.

Razão Social Solicitante/Fabricante  
Solução Indústria e comércio de Móveis Eireli  
Nome Fantasia  
Solução Móveis  
CNPJ: 25.109.467/0001-03  
Endereço Solicitante/Fabricante  
Av. Vitor Gaggiato S/Nº  
CEP: 35.179-972 – Santana do Paraíso/MG

A validade deste Certificado está atrelada à realização das avaliações de manutenção e tratamento de possíveis não conformidades de acordo com as orientações da Certa e prescritas nos RACS específicos. Para verificação da condição atualizada de regularidade deste Certificado de Conformidade deve ser consultado o banco de dados de produtos e serviços certificados do Inmetro". "Certificado de Conformidade válido somente acompanhado das páginas 01 a 03"

Emitido em: 02/04/2020  
Válido até: 02/04/2023

**CERTA QUALIDADE**

Assinado de forma digital por CERTA  
QUALIDADE LTDA:05557950000135  
Dados: 2020.04.02 17:25:55 -03'00'

Paulo Bandeira  
Diretor

00230

1/3

CERTA QUALIDADE – CNPJ: 05.557.950/0001-35 – Rua Gavião Peixoto 124/611- Icarai/Niterói – 24230-101 – Tel: 21-2508-5126 – www.certa.org.br



TJJPB

Bel. Valber Azevedo Bastos  
Tribunal



Cartório Azevedo Bastos  
Av. Presidente Epifânio Pessoa - 1145  
Baixo das Escolas, João Pessoa - PB  
(83) 3244-5404 - [cartorio@azevedobastos.nol.br](mailto:cartorio@azevedobastos.nol.br)  
<https://azevedobastos.nol.br>  
CNPJ: 06.870-0



Autenticação Digital Código: 125362212206085248209-4  
Data: 22/12/2020 13:30:51  
Valor Total de Moeda: R\$ 4,56  
Assinado digitalmente por: AKX58151-6E44;

Folha: 26/5  
Pub: [assinado]

CARTÓRIO





# ANEXO AO CERTIFICADO 2020 - CJA-567/2017-1

Empresa: Solução Indústria e comércio de Móveis Eireli.

## ESCOPO DE CERTIFICAÇÃO

FAMÍLIA	MARCA	MODELO	DESCRIÇÃO	DATA E N° RELATÓRIO DE ENSAIOS	NORMAS/PORTARIAS	DATA DE AUDITORIA/CERTIFICAÇÃO
FDE-FNDE	SOLUÇÃO MÓVEIS	Conjunto aluno FDE-FNDE CJA 06 B	Conjunto aluno modelo FDE-FNDE CJA-06 B-Tamanho 6. Estrutura tubular; tampo em ABS; assento, encosto ponteiras, sapatas e porta objetos em PP. Pintura da estrutura metálica tubular na cor cinza e componentes plásticos na cor azul	MOV/L-045.758/20 MOV/L-047.009/20 MOV/L-045.759/20 MOV/L-045.760/20 MOV/L-045.763/20 MOV/L-045.764/20 MOV/L-045.765/20 (01/04/2020)	NBR 14006:2008	Modelo 3 Certificado emitido em: 03/04/2017
		Conjunto aluno FDE-FNDE CJA 05 B	Conjunto aluno modelo FDE-FNDE CJA-05 B-Tamanho 5. Estrutura tubular; tampo em ABS; assento, encosto ponteiras, sapatas e porta objetos em PP. Pintura da estrutura metálica tubular na cor cinza e componentes plásticos na cor verde	QUI/L-321526/1/20 QUI/L-321528/1/20 QUI/L-321579/1/20 (16/03/2020)	Portaria INMETRO 105/2012 184/2015	
		Conjunto aluno FDE-FNDE CJA 04 B	Conjunto aluno modelo FDE-FNDE CJA-04 B-Tamanho 4. Estrutura tubular; tampo em ABS; assento, encosto ponteiras, sapatas e porta objetos em PP. Pintura da estrutura metálica tubular na cor cinza e componentes plásticos na cor vermelho	FALCÃO BAUER CRL 1307/CRL 0003		

QR Code | TJPB | Bel Valber AZEVEDO | Presidente Epitácio Passos - 1145 Barro dos Estados, João Pessoa - PB | Cartório Azevedo Bastos | CNJ 06.870-0 | https://azevedobastos.nol.br | Selo Digital Tipo Normal C: AKX58152-SAMW; | Data: 22/12/2020 13:30:51 | Valor Total do Ato: R\$ 4,56 | Folia: 2/3 | Rub: | 002305





# ANEXO AO CERTIFICADO 2020 - CJA-567/2017-1

Empresa: Solução Indústria e comércio de Móveis Eireli.

## ESCOPO DE CERTIFICAÇÃO

FAMÍLIA	MARCA	MODELO	DESCRIÇÃO	DATA E N° RELATÓRIO DE ENSAIOS	NORMAS/PORTARIAS	DATA DE AUDITORIA/CERTIFICAÇÃO
FDE-FNDE	SOLUÇÃO MÓVEIS	Conjunto Aluno FDE-FNDE CJA 03 B	Conjunto aluno modelo FDE-FNDE CJA-04 B-Tamanho 4. Estrutura tubular; tampo em ABS; assento, encosto ponteiras, sapatas e porta objetos em PP. Pintura da estrutura metálica tubular na cor cinza e componentes plásticos na cor amarelo	MOV/L-045.758/20 MOV/L-047.009/20 MOV/L-045.761/20 MOV/L-045.762/20 MOV/L-045.766/20 MOV/L-045.754/20	NBR 14006:2008	Modelo 3 Certificado emitido em: 03/04/2017
		Conjunto aluno FDE-FNDE CJA 01 B	Conjunto aluno modelo FDE-FNDE CJA-01 B-Tamanho 1. Estrutura tubular; tampo em ABS; assento, encosto ponteiras, sapatas em PP. Pintura da estrutura metálica tubular na cor cinza e componentes plásticos na cor laranja	(01/04/2020) QUI/L-321526/1/20 QUI/L-321528/1/20 QUI/L-321579/1/20 16/03/2020 FALCÃO BAUER CRL 1307/CRL 0003	Portaria INMETRO 105/2012 184/2015	

002306

3/3

CERTA QUALIDADE - CNPI: 05.557.950/0001-35 - Rua Gavião Peixoto 124/611- Icaraí/Niterói - 24230-101 - Tel: 21-2508-5126 - www.certa.org.br



002307

LCQ 62/15

Bento Gonçalves, 01 de dezembro de 2015.

A  
WTEC Móveis e Equipamentos Técnicos Ltda. - EPP

Prezado,

Referente ao relatório de ensaio nº 83/13, de 01/02/13, informo que o ensaio realizado através da norma NBR 11003/2009 é válido uma vez que a errata 1 de 2010 foi emitida para informar que a norma é a segunda edição e não a primeira, não havendo qualquer alteração na parte técnica da mesma.

Atenciosamente,

*Leandra Bortolini*  
**Leandra Bortolini**  
Analista de Laboratório  
Laboratório de Controle de Qualidade LCQ - SENAI/CETEMO

**Laboratório de Controle de Qualidade**  
Av. Presidente Costa e Silva, 571  
Bento Gonçalves - RS - 95700-000 | Fone/Fax: (54) 3449-3513  
laboratorio.cetemo@senairs.org.br | <http://www.cetemo.com.br>



**CARTÓRIO**  
Autenticação Digital Código: 125362212204963422586-1  
Data: 22/12/2020 11:26:08  
Valor Total do Ato: R\$ 4,56  
Selo Digital Tipo Normal C: AKX57910-UR83;



**Cartório Azevêdo Bastos**  
Av. Presidente Epitácio Pessoa - 1145  
Bairro dos Estados, João Pessoa - PB  
(83) 3244-5404 - [cartorio@azevedobastos.net.br](mailto:cartorio@azevedobastos.net.br)  
<https://azevedobastos.net.br>

Bel. Válber Azevedo da Miranda Cavalcanti  
Titular

TJPB



Documento Autenticado Digitalmente de acordo com os artigos 1º, 3º e 7º inc. V 8º, 41 e 52 da Lei Federal 8.935/1994 e Art. 6 inc. XII da Lei Estadual 8.721/2008 autêntico a presente imagem digitalizada, reprodução fiel do documento apresentado e conferido neste ato. O referido é verdade. Dou fé.

RELATÓRIO DE ENSAIO Nº 481/13

**FIERGS SENAI**

**CENTRO TECNOLÓGICO DO MOBILIÁRIO - CETEMO**  
Av. Pres. Costa e Silva, 571  
CEP 95700-000 - Bento Gonçalves - RS - Brasil  
Fone: (54) 3449-3500 - Fax: (54) 3449-3513  
[laboratorio.cetemo@senairs.org.br](mailto:laboratorio.cetemo@senairs.org.br)

**LABORATÓRIO DE CONTROLE DE QUALIDADE**

002303

Recebimento Nº: 481/13 de 14/05/2013

Proposta Nº: 194/13

**Interessados:** WTEC Móveis e Equipamentos Técnicos Ltda. - EPP  
CNPJ: 05.634.834/0001-72 IE: 039/0122688  
Rua Germano Carlos Knapick, 393  
99700-000 - Erechim - RS  
54 3321 2177 / 54 3321 2177



**ENSAIO DE MEDIÇÃO DE ESPESSURA DE CAMADA**

**1 - DESCRIÇÃO E IDENTIFICAÇÃO DA AMOSTRA:**  
AMOSTRA 01: Matéria prima na produção de mobiliários das linhas DURALINE, METRIC, MULTI SLTI, WALL e KIDS. (03corpos-de-prova ensaiados).

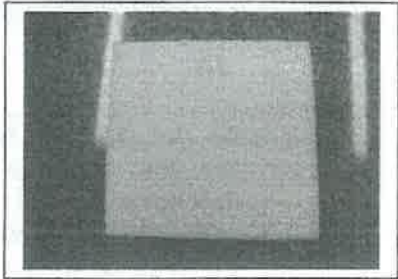

**2 - AMOSTRAGEM:**  
A coleta, amostragem e identificação são de responsabilidade do cliente.

**3 - NATUREZA DO TRABALHO:**  
A realização do ensaio visa verificar o desempenho da amostra quando submetida às condições de ensaio descritas no item 4.

**4 - PROCEDIMENTO:**

**4.1 - MÉTODO DE ENSAIO:**

**4.1.1 DETERMINAÇÃO DA ESPESSURA DA PELÍCULA SECA SOBRE SUPERFÍCIES RUGOSAS:**

Estabelecido pela norma **NBR 10443/08** – Tintas e Vernizes– Determinação da espessura da Película Seca sobre superfícies rugosas - **Método B – Magneto Indutivo e Correntes Parasitas**. O ajuste do equipamento é realizado utilizando dois filmes de espessura padrão.

20

Este documento só deve ser reproduzido por completo.

A



002303

**RELATÓRIO DE ENSAIOS N° 481/13**  
- Laboratório de Ensaio Acreditado pela Cgcre de acordo com a NBR ISO/IEC 17025 sob o número CRL – 0158.  
- A Cgcre é signatária do Acordo de Reconhecimento Mútuo da ILAC (International Laboratory Accreditation Cooperation).  
- A Cgcre é signatária do Acordo Bilateral de Reconhecimento Mútuo com a EA (European Cooperation Accreditation).  
- A Cgcre é signatária do Acordo de Reconhecimento Mútuo da IAAC (Interamerican Accreditation Cooperation).

São realizadas doze medidas e é descartado o valor maior e o menor. (PRI 632/467 – 1ª Ed. Revisão 05).  
Conforme descrito na NBR 10443/08 para espessuras acima de 40 µm após a medição é utilizado um fator de redução da espessura de 25 µm. O mesmo é utilizado no valor médio da amostra, valor mínimo e valor máximo de espessura.

**5 - RESULTADOS:**

**5.1 – MEDIÇÃO DA ESPESSURA DA CAMADA DE TINTA EM SUBSTRATO DE BASE FERROSA:**

Ensaios realizados em 17/05/13.  
Inspeção prévia da(s) amostra(s): Nada observado.

Durante a realização dos ensaios o equipamento de medição e a(s) amostra(s) estiveram nas condições de (25±2)°C e (50±5)% de umidade relativa do ar.

VALOR MÍNIMO MEDIDO (µm)**	VALOR MÁXIMO MEDIDO (µm)**	ESPESSURA MÉDIA (µm)**	INCERTEZA DE MEDIÇÃO (µm)*
90	192	148	± 26

\* Incerteza de medição expandida baseada em uma incerteza padronizada combinada, multiplicada por um fator de abrangência k = 2, provendo um nível de confiança de aproximadamente 95,45%.  
\*\* Conforme descrito na NBR 10443/08 para espessuras acima de 40 µm após a medição é utilizado um fator de redução da espessura de 25 µm.

**OBSERVAÇÃO: Os resultados são válidos somente para o estado da amostra no momento do ensaio.**

Bento Gonçalves, 17 de maio de 2013.  
  
**MARIA BALLESTRIN BERTARELLO**  
Gerente Técnica  
Laboratório de Controle de Qualidade  
SENAI/CETEMO

Este documento só deve ser reproduzido por completo.  
Página 2 de 2

Documento Autenticado Digitalmente de acordo com os artigos 1º, 3º e 7º inc. V 8º, 41 e 52 da Lei Federal 8.935/1994 e Art. 6 Inc. XII da Lei Estadual 8.721/2008 autêntico a presente imagem digitalizada, reprodução fiel do documento apresentado e conferido neste O referido é verdade. Dou fé. .... Confira os dados do ato em: https://selodigital.tjpb.jus.br ou Consulte o Documento em: https://azevedobastos.net.br/documento/125362212204773949472



RELATÓRIO DE ENSAIO Nº 83/13

002310



**CENTRO TECNOLÓGICO DO MOBILIÁRIO - CETEMO**  
Av. Pres. Costa e Silva, 571  
CEP 95700-000 - Bento Gonçalves - RS - Brasil  
Fone: (54) 3449-3500 - Fax: (54) 3449-3513  
[laboratorio.cetemo@senairs.org.br](mailto:laboratorio.cetemo@senairs.org.br)

**LABORATÓRIO DE CONTROLE DE QUALIDADE**

RECEBIMENTO Nº: 83/13 de 25/01/2013

Proposta nº: 701/12

**Interessados:** WTEC Móveis e Equipamentos Técnicos Ltda. - EPP  
CNPJ: 05.634.834/0001-72 IE: 039/0122688  
Rua Germano Carlos Knapick, 393  
99700-000-Erechim-RS  
54 3321 2177 / 54 3321 2177



ENSAIOS EM TINTA APLICADA

**1 - DESCRIÇÃO E IDENTIFICAÇÃO DA AMOSTRA:**

AMOSTRA 01: Chapa de aço.  
A amostra foi fornecida em três cores diferentes: laranja, cinza e preto.

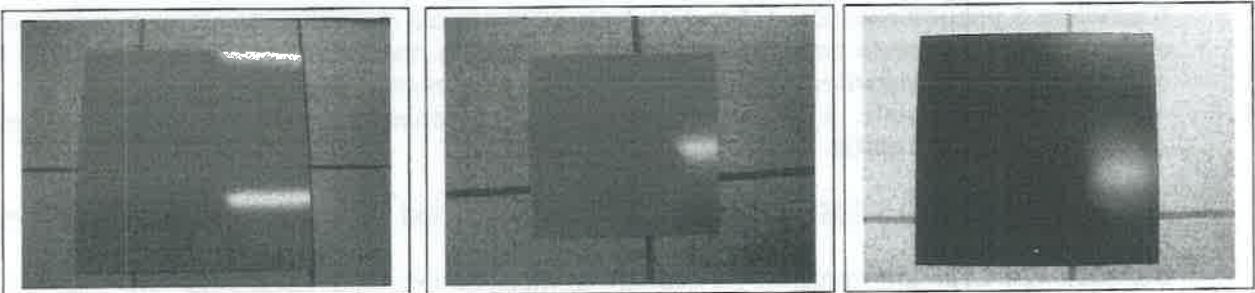

**2 - AMOSTRAGEM:**

A coleta, amostragem e identificação são de responsabilidade do cliente.

**3 - NATUREZA DO TRABALHO:**

Através da realização destes ensaios pretende-se avaliar o desempenho da amostra, realizado de acordo com normas descritas no item 4.4.

*Handwritten signature*

**4 - PROCEDIMENTO:**

A reprodução deste documento só poderá ser total e depende de aprovação por escrito do laboratório.

Documento Autenticado Digitalmente de acordo com os artigos 1º, 3º e 7º inc. V 8º, 41 e 52 da Lei Federal 8.935/1994 e Art. 6º Inc. XII da Lei Estadual 8.721/2008 autenticado a presente imagem digitalizada, reprodução fiel do documento apresentado e conferido neste ato. O referido é verdade. Dou fé. \*\*\*\*\* Confira os dados do ato em: <https://selodigital.tjpb.jus.br> ou Consulte o Documento em: <https://azevedobastos.not.br/documento/125362212202698376128>



**CARTÓRIO** Autenticação Digital Código: 125362212202698376128-1  
Data: 22/12/2020 11:26:03  
Valor Total do Ato: R\$ 4,56  
Selo Digital Tipo Normal C: AKX57898-PYVR;



**Cartório Azevêdo Bastos**  
Av. Presidente Epitácio Pessoa - 1145  
Bairro dos Estados, João Pessoa - PB  
(83) 3244-5404 - [cartorio@azevedobastos.not.br](mailto:cartorio@azevedobastos.not.br)  
<https://azevedobastos.not.br>

Bel. Váber Azevêdo Miranda Covalcanti  
Titular

TJPB







002312

- **Dureza ao arranhamento:** a grafite mais dura que não corta e nem arranha a superfície do filme.

**4.4.3 - DETERMINAÇÃO DA RESISTÊNCIA AO IMPACTO (ASTM D 2794) - (PRI 632/489 – 1ªEd. Rev. 01):**

Um peso cilíndrico é deixado cair de uma determinada altura, através de um tubo guia, sobre a amostra. Então é determinado o valor de kg.m requeridos para produzir rachaduras no revestimento deformado.

**4.4.4 - RESISTÊNCIA A PRODUTOS QUÍMICOS DOMÉSTICOS (ASTM D 1308) - (PRI 632/492 – 1ªEd. Rev. 01):**

Aproximadamente 1 ml do reagente é colocado, em contato com a superfície ensaiada. O ensaio pode ser coberto, onde o reagente é colocado em contato com a superfície de ensaio e imediatamente coberto com um vidro de relógio. Após o intervalo especificado, os reagentes são retirados da superfície, com água destilada e algodão. A superfície é avaliada quanto à alteração na superfície, como descoloração, mudança no brilho, empolamento, amolecimento da superfície, inchamento, perda de adesão ou algum fenômeno especial.

**4.4.5 – FLEXIBILIDADE MANDRIL CÔNICO (ASTM D 522 - Método A e NBR 10545) - (PRI 632/490 – 1ªEd. Rev. 01):**

Fixar o corpo-de-prova pela sua maior dimensão, com a face pintada voltada para o rolete do mandril cônico utilizando o prensa-chapa, de modo que este fique junto à extremidade do diâmetro menor do tronco do cone. Mover a alavanca com velocidade uniforme para dobrar o corpo-de-prova em um ângulo de aproximadamente 180°. O tempo para completar a dobra deve ser de 15 a 20 segundos. Imediatamente após o dobramento, retornar a alavanca para a posição inicial e verificar a olho nu a presença de fissuras na película. Medir a distância máxima das fissuras a partir da extremidade de menor diâmetro do tronco do cone.

**4.4.6 – MEDIÇÃO DA ESPESSURA DA CAMADA DE TINTA EM SUBSTRATO DE BASE FERROSA (ASTM D 7091) - (PRI 632/426 – 5ªEd. Rev. 02):**

São realizadas três medições no mesmo corpo-de-prova em pontos diferentes (sendo que cada ponto deve ser a média de três individuais medidas dentro de um círculo de 12 mm), o resultado é a média das medições.

**4.4.7 - DETERMINAÇÃO DA ADERÊNCIA (ASTM D 3359) - (PRI 632/491 – 1Ed. Rev. 00):**

**Método B – corte em grade:** É utilizado para espessura de película seca até 125 µm. Com um dispositivo de corte são feitos cortes cruzados em ângulo reto, formando uma grade. Uma fita adesiva é aplicada sobre a grade de cortes. Depois de (90±30) segundos a fita é retirada puxando-a em um ângulo próximo a 180°.

A amostra é avaliada conforme segue:

Grau	Especificação
5B	As bordas dos cortes são completamente lisas, nenhum dos quadrados da rede é destacado
4B	Pequenos flocos de revestimento são destacados nas intersecções; menos de 5% da área é afetada
3B	Pequenas partículas da camada são destacadas ao longo das extremidades e na intersecção dos cortes; a área afetada é de 5 a 15% da grade
2B	Pequenos flocos de revestimento são destacados ao longo das bordas e na intersecções dos cortes; a área afetada é de 5 a 15% da grade
1B	O revestimento tem flocos ao longo das bordas dos cortes nas fitas grandes e destacamento em todo o quadrado, a área afetada é de 35 a 65% da grade
0B	Descamação e descolamento maior que o grau 1

A reprodução deste documento só poderá ser total e depende de aprovação por escrito do laboratório.

Documento Autenticado Digitalmente de acordo com os artigos 1º, 3º e 7º inc. V 8º, 41 e 52 da Lei Estadual 8.721/2008 autêntico a presente imagem digitalizada, reprodução fiel do documento apresentado e conteúdo nele constante. Confirma os dados do ato em: https://selodigital.tjpb.jus.br ou Consulte o Documento em: https://azevedobastos.nol.br/documento/125362212202698376128





002313

4.4.8 - DETERMINAÇÃO DA ADERÊNCIA (NBR 11003) (PRI 632/444 – 2ª Ed. Revisão 03).

**Método A - Corte em X**, é utilizado para espessura de película seca maior ou igual a 70µm. Com um dispositivo de corte e um gabarito, são realizados cortes cruzados e interceptados ao meio, formando um X. Uma fita adesiva é aplicada sobre os cortes. Depois de 1 a 2 minutos a fita é retirada puxando-a em um ângulo próximo a 180°. A avaliação do resultado é realizada conforme tabelas abaixo:

Destacamento na intersecção	
Y <sub>0</sub>	Nenhum destacamento na intersecção
Y <sub>1</sub>	Destacamento de 1mm a 2mm em um ou em ambos os lados na intersecção
Y <sub>2</sub>	Destacamento acima de 2mm até 4mm em um ou em ambos os lados na intersecção
Y <sub>3</sub>	Destacamento acima de 4mm até 6 mm em um ou em ambos os lados na intersecção
Y <sub>4</sub>	Destacamento acima de 6mm em um ou em ambos os lados na intersecção
Destacamento ao longo das incisões	
X <sub>0</sub>	Nenhum destacamento ao longo das incisões
X <sub>1</sub>	Destacamento de até 1mm ao longo das incisões
X <sub>2</sub>	Destacamento acima de 1mm até 2mm ao longo das incisões
X <sub>3</sub>	Destacamento acima de 2mm até 3mm ao longo das incisões
X <sub>4</sub>	Destacamento acima de 3mm ao longo das incisões

5 - RESULTADOS:

Ensaio realizados no período de 29/01 a 31/01/2013.

5.1 – RESISTÊNCIA À ABRASÃO:

Ensaio realizados nos corpos-de-prova de cor preta.

AMOSTRA	Nº DE CICLOS REALIZADOS	TAXA DE DESGASTE (mg/1000 ciclos)	PERDA DE MASSA (mg)
01	100	53,3	5,3

5.2 - DUREZA DO FILME DE REVESTIMENTO (DUREZA AO LÁPIS):

Ensaio realizados nos corpos-de-prova de cor preta.

AMOSTRA	DUREZA AO ROMPIMENTO	DUREZA AO AMASSAMENTO
01	6H	HB

5.3 – RESISTÊNCIA AO IMPACTO:

Método de avaliação utilizado: **Direto (Intrusão)**.

Resistência: Número máximo de kg.m que não causa trincas na tinta.

Ensaio realizados nos corpos-de-prova de laranja.

AMOSTRA	RESISTÊNCIA (Kg.m)
01	0,20

A reprodução deste documento só poderá ser total e depende de aprovação por escrito do laboratório.



Documento Autenticado Digitalmente de acordo com os artigos 1º, 3º e 7º inc. V 8º, 41 e 52 da Lei Federal 8.935/1994 e Art. 6 Inc. XII da Lei Estadual 8.721/2008 autêntico a presente imagem digitalizada, reprodução fiel do documento apresentado e conferido neste ato. O referido é verdade. Dou fé. Confirma os dados do ato em: https://selodigital.tjpb.jus.br ou Consulte o Documento em: https://azevedobastos.not.br/documento/125362212202698376128

TJPB

**RELATÓRIO DE ENSAIO Nº 83/13**

**5.4 - RESISTÊNCIA A PRODUTOS QUÍMICOS DOMÉSTICOS:**

Método utilizado: **Ensaio coberto.**

O ensaio foi realizado com limpeza após 16 horas, para os produtos que permaneceram com manchas, o ensaio foi repetido com 1 hora e com 15 minutos.

Ensaio realizados nos corpos-de-prova de cor laranja.

002314

AMOSTRA 01				
REAGENTE		AVALIAÇÃO		
		16h	1h	15 min.
1	Água destilada fria	L	-	-
2	Água destilada quente	L	-	-
3	Alcool etílico (50% do volume)	L	-	-
4	Vinagre (5% de ácido acético)	L	-	-
5	Solução alcalina (sol.hidróxido de sódio 0,1N)	L	-	-
6	Solução ácida (sol.ácido clorídrico 0,1N)	L	-	-
7	Solução de sabão doméstico (sabão em pó diluído em água destilada – 5%)	L	-	-
8	Solução de detergente líquido neutro e incolor	L	-	-
9	Gasolina	M	M	M
10	Acetona	M	M	M
11	Ácido cítrico 10%	L	-	-
12	Óleo de soja	L	-	-
13	Mostarda	L	-	-
14	Catchup	L	-	-
15	Café	L	-	-
16	Chá	L	-	-
17	Bebida de chocolate	L	-	-
18	Graxa de sapato	M	L	-

Legenda: L – Limpou / M – Manchou

**5.5 – MEDIÇÃO DA ESPESSURA DA CAMADA DE TINTA EM SUBSTRATO DE BASE FERROSA:**

Inspeção prévia da amostra: a amostra está de acordo com o especificado.

Ensaio realizados nos corpos-de-prova de cor laranja.

VALOR MÍNIMO MEDIDO (µm)**	VALOR MÁXIMO MEDIDO (µm)**	ESPESSURA MÉDIA (µm)**	INCERTEZA DE MEDIÇÃO (µm)*
51	112	86	±14

\* Incerteza de medição expandida baseada em uma incerteza padronizada combinada, multiplicada por um fator de abrangência k = 2, provendo um nível de confiança de aproximadamente 95,45%.

10

A reprodução deste documento só poderá ser total e depende de aprovação por escrito do laboratório.



Documento Autenticado Digitalmente de acordo com os artigos 1º, 3º e 7º inc. V 9º, 41 e 52 da Lei Federal 8.935/1994 e Art. 6º inc. XII da Lei Estadual 8.721/2008 autêntico a presente imagem digitalizada, reprodução fiel do documento apresentado e conferido neste ato. O referido é verdade. Dou fé. \*\*\*\*\* Confira os dados do ato em: https://selodigital.tjpb.jus.br ou Consulte o Documento em: https://azevedobastos.net.br/documento/125362212202698376128



Uma: 2666  
Rub: 002315

RELATÓRIO DE ENSAIO Nº 83/13

5.6 – FLEXIBILIDADE MANDRIL CÔNICO (ASTM D 522 e NBR 10545):  
Ensaio realizados nos corpos-de-prova de cor preta.

AMOSTRA	TAMANHO DAS FISSURAS (%)	ALONGAMENTO (%)	CORREÇÃO (%)	CÁLCULO DO ALONGAMENTO (%)
01	Não ocorreram fissuras	Não aplicável	Não aplicável	Não aplicável

5.7 - DETERMINAÇÃO DA ADERÊNCIA (ASTM D3359):  
Ensaio realizado nos corpos-de-prova de cor laranja.

AMOSTRA	Método Utilizado	CLASSIFICAÇÃO (Grau)
01	B (corte em grade)	5B

5.8 – DETERMINAÇÃO DA ADERÊNCIA (NBR 11003):  
Ensaio realizado nos corpos-de-prova de cor laranja.

AMOSTRA	Método Utilizado	RESULTADO
01	A (corte em X)	Y <sub>0</sub> /X <sub>0</sub>

OBSERVAÇÕES: Os resultados são válidos somente para o estado das amostras no momento do ensaio.

Bento Gonçalves, 01 de fevereiro de 2013.

  
**CARINE CAVALLERI DALLE**  
 Técnica de Laboratório  
 Laboratório de Controle de Qualidade  
 SENAI/CETEMO

  
**MARIA BALLESTRIN BERTARELLO**  
 Gerente Técnica  
 Laboratório de Controle de Qualidade  
 SENAI/CETEMO

A reprodução deste documento só poderá ser total e depende de aprovação por escrito do laboratório.



Documento Autenticado Digitalmente de acordo com os artigos 1º, 3º e 7º inc. V 8º, 41 e 52 da Lei Federal 8.935/1994 e Art. 6 Inc. XII da Lei Estadual 8.721/2008 autêntico a presente imagem digitalizada, reprodução fiel do documento apresentado e conferido neste ato. O referido é verdade. Dou fé.

002316



CLÍNICA MÉDICA  
MEDICINA DO TRABALHO

Dr. **Juarez Castro**  
CRMERS: 12919  
CPF: 249.237.430-53

## LAUDO ERGONÔMICO

### 1. FABRICANTE/SOLICITANTE

Razão social: WTEC MÓVEIS E EQUIPAMENTOS TÉCNICOS LTDA.

CNPJ nº 05.634.834/0001-72

Inscrição Estadual nº 039/0122688

Endereço: Rua Germano Carlos Knapick, nº 393, Erechim/RS, CEP:  
99706-402

Fone/Fax: (54) 3321.2177

### 2. OBJETO DA ANÁLISE

**Lateral de Fechamento dupla - Modelo 7011**



Imagem de Referência

CENTRO PROFISSIONAL

Av. Sete de Setembro, 431 - Sala 602 - Fone: (54) 3321.9769 - CEP: 99.700-000 - Erechim - RS

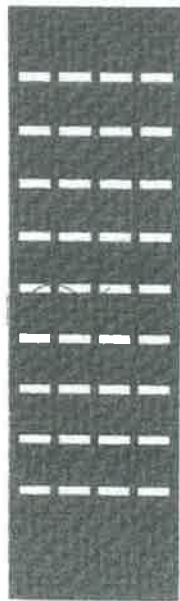

**CARTÓRIO**  
Autenticação Digital Código: 125362212201610755496-1  
Data: 22/12/2020 11:23:42  
Valor Total do Ato: R\$ 4,56  
Selo Digital Tipo Normal C: AKX57884-HGBO;



CNPJ: 06.870-0

**Cartório Azevêdo Bastos**

Av. Presidente Epitácio Pessoa - 1145  
Bairro dos Estados, João Pessoa - PB  
(83) 3244-5404 - cartorio@azevedobastos.net.br  
<https://azevedobastos.net.br>

Bel. Valber Azevêdo da Miranda Cavalcanti  
Titular

TJPB



002317



CLÍNICA MÉDICA  
MEDICINA DO TRABALHO

Dr. **Juarez Castro**

### Descritivo Técnico

Acabamento lateral para estantes, totalmente confeccionada em chapa nº 20 de aço de baixo teor de carbono (0,90mm), sem arestas cortantes e rebarbas, com acabamento pelo sistema de tratamento químico da chapa (anti-ferruginoso e fosfatizante) e pintura através de sistema eletrostático a pó, com camada mínima de tinta de 70 micras.

Contendo:

09 (nove) linhas retas de 04 (quatro) fendas cada, com dimensões de 2,8 cm de altura por 10,5 cm de largura, unidos as laterais da estante nas extremidades através de 04 (quatro) parafusos ¼" x ½" com porcas.

Dimensões: Altura: 2,00m, Largura: 58 cm, Profundidade: 3,5 cm.

### 3. ANÁLISE ERGONÔMICA

A presente análise foi feita de acordo com a NR 17 – ERGONOMIA, descrita na Portaria GM n.º 3.214, de 08 de junho de 1978 do Ministério do Trabalho e Emprego, com Redação dada pela Portaria MTPS n.º 3.751, de 23 de novembro de 1990, que visa estabelecer parâmetros que permitam a adaptação das condições de trabalho às características psicofisiológicas dos trabalhadores, de modo a proporcionar um máximo de conforto, segurança e desempenho eficiente, observando os seguintes pontos:

17.3. Mobiliário dos postos de trabalho.

17.3.1. Sempre que o trabalho puder ser executado na posição sentada, o posto de trabalho deve ser planejado ou adaptado para esta posição.

CENTRO PROFISSIONAL

Av. Sete de Setembro, 431 - Sala 602 - Fone: (51) 3301-6763 - CEP 99.700-000 - Erechim - RS

A



CARTÓRIO  
Autenticação Digital Código: 125362212201610755496-2  
Data: 22/12/2020 11:23:42  
Valor Total do Ato: R\$ 4,56  
Selo Digital Tipo Normal C: AKX57885-XNS9;



CNPJ: 06.870-0  
**Cartório Azevêdo Bastos**  
Av. Presidente Epitácio Pessoa - 1145  
Bairro dos Estado, João Pessoa - PB  
(83) 3244-5404 - cartorio@azevedobastos.net.br  
https://azevedobastos.net.br

Bel. Válber Azevêdo de Miranda Cavalcanti  
Titular

TJPB



Documento Autenticado Digitalmente de acordo com os artigos 1º, 3º e 7º inc. V 8º, 41 e 52 da Lei Federal 8.935/1994 e Art. 6 Inc. XII da Lei Estadual 8.721/2008 autenticado a presente imagem digitalizada, reprodução fiel do documento apresentado e conteúdo nele ato. O referido é verdade. Dou fé. \*\*\*\*\* Confira os dados do ato em: https://selodigital.tjpb.jus.br ou Consulte o Documento em: https://azevedobastos.net.br/documento/125362212201610755496

002313



CLÍNICA MÉDICA  
MEDICINA DO TRABALHO

Dr. **Juarez Castro**

CRMES 14115  
Médico do Trabalho

17.3.2. Para trabalho manual sentado ou que tenha de ser feito em pé, as bancadas, mesas, escrivaninhas e os painéis devem proporcionar ao trabalhador condições de boa postura, visualização e operação e devem atender aos seguintes requisitos mínimos:

- a) ter altura e características da superfície de trabalho compatíveis com o tipo de atividade, com a distância requerida dos olhos ao campo de trabalho e com a altura do assento;
- b) ter área de trabalho de fácil alcance e visualização pelo trabalhador;
- c) ter características dimensionais que possibilitem posicionamento e movimentação adequados dos segmentos corporais.

17.3.2.1. Para trabalho que necessite também da utilização dos pés, além dos requisitos estabelecidos no subitem 17.3.2, os pedais e demais comandos para acionamento pelos pés devem ter posicionamento e dimensões que possibilitem fácil alcance, bem como ângulos adequados entre as diversas partes do corpo do trabalhador, em função das características e peculiaridades do trabalho a ser executado.

17.3.3. Os assentos utilizados nos postos de trabalho devem atender aos seguintes requisitos mínimos de conforto:

- a) altura ajustável à estatura do trabalhador e à natureza da função exercida;
- b) características de pouca ou nenhuma conformação na base do assento;
- c) borda frontal arredondada;
- d) encosto com forma levemente adaptada ao corpo para proteção da região lombar.

(...)

17.4. Equipamentos dos postos de trabalho.

CENTRO PROFISSIONAL

Av. Sete de Setembro, 431 - Sala 602 - Fone: (51) 3321.5765 - CEP 99.700-000 - Erechim - RS



CARTÓRIO

Autenticação Digital Código: 125362212201610755496-3  
Data: 22/12/2020 11:23:42  
Valor Total do Ato: R\$ 4,56  
Selo Digital Tipo Normal C: AKX57886-QV57;



CNPJ: 08.670-0

**Cartório Azevêdo Bastos**

Av. Presidente Epitácio Pessoa - 1145  
Bairro dos Estados, João Pessoa - PB  
(83) 3244-5404 - cartorio@azevedobastos.not.br  
<https://azevedobastos.not.br>

Bel. Válber Azevêdo de Miranda Cavalcanti  
Titular

TJPB





002313



CLÍNICA MÉDICA  
MEDICINA DO TRABALHO

Dr. **Juarez Castro**  
CRM 12919

17.4.1. Todos os equipamentos que compõem um posto de trabalho devem estar adequados às características psicofisiológicas dos trabalhadores e à natureza do trabalho a ser executado.

**4. CONCLUSÃO**

Com base nos itens acima descritos conclui-se que, no que se refere a **lateral de fechamento dupla** do fabricante WTEC MÓVEIS E EQUIPAMENTOS TÉCNICOS LTDA, os mesmos atendem a todas as características determinada pela NR 17.

Erechim/RS, 26 de janeiro de 2016.

Dr. Juarez da Silva Castro

CRM 12919

Especialidade Medicina do Trabalho

CENTRO PROFISSIONAL

Av. Sete de Setembro, 431 - Sala 602 - Fone: (51) 3321.5763 - CEP 99.700-000 - Erechim - RS

Documento Autenticado Digitalmente de acordo com os artigos 1º, 3º e 7º inc. V 8º, 41 e 52 da Lei Federal 8.935/1994 e Art. 6º Inc. XII da Lei Estadual 8.721/2008 autêntico a presente imagem digitalizada, reprodução fiel do documento apresentado e conferido neste ato. O referido é verdade. Dou fé. \*\*\*\*\* Confira os dados do ato em: https://seiodigital.ipb.jus.br ou Consulte o Documento em: https://azevedobastos.not.br/documento/125362212201610755496



CARTÓRIO Autenticação Digital Código: 125362212201610755496-4  
Data: 22/12/2020 11:23:42  
Valor Total do Ato: R\$ 4,56  
Selo Digital Tipo Normal C: AKX57887-D1MH;



Cartório Azevêdo Bastos  
Av. Presidente Epitácio Pessoa - 1145  
Bairro dos Estados, João Pessoa - PB  
(83) 3244-5404 - cartorio@azevedobastos.not.br  
https://azevedobastos.not.br

Bel. Válber Azevêdo de Miranda Cavalcanti  
TJPB Titular



002320

Relatório de Ensaio nº MEC/L-251.196/5/A/14  
Página: 1/1

**RELATÓRIO DE ENSAIO Nº MEC/L-251.196/5/A/14**  
**MATERIAL METÁLICO**

**INTERESSADO: WTEC MÓVEIS E EQUIPAMENTOS TÉCNICOS LTDA.**  
Rua Germano Carlos Knapick, 393 - Industrial  
99700-000 – Erechim – RS  
Ref.: (72.964)

**1. IDENTIFICAÇÃO DA(S) AMOSTRA(S)**

01 (uma) amostra identificada pelo interessado como: Chapa de aço fostatizada, 10 cm x 10 cm, recebida no laboratório em 25/08/2014 e liberada para ensaio em 25/08/2014.  
**Identificação interna: L-0140734.**

**2. METODOLOGIA(S) UTILIZADA(S)**

NBR 9209: 1986 – Preparação de Superfícies para Pintura – Processo de Fosfatização.

**3. RESULTADOS OBTIDOS**

**Determinação da massa do revestimento de fosfato**

Parâmetro	Unidade	Obtido
Massa	g/m <sup>2</sup>	0,5

**4. OBSERVAÇÃO**

Este relatório cancela e substitui o de nº MEC/L-251.196/5/14 emitido em 25/09/2014.

**5. DATA DO ENSAIO**

Ensaio realizado em Setembro/ 2014.

São Paulo, 30 de setembro de 2014.

**L.A. FALCÃO BAUER LTDA.**  
Centro Tecnológico de Controle da Qualidade

  
**BRUNO GIOVANNELLI**  
COORDENADOR DE LABORATÓRIO  
CREA nº 5063607379

VAB

**L.A. FALCÃO BAUER LTDA.**  
Centro Tecnológico de Controle da Qualidade

  
**EDUARDO MARQUES**  
GERENTE DE UNIDADE  
CREA nº 0601066201

Os resultados apresentados no presente documento referem-se exclusivamente a(s) amostra(s) ensaiada(s).  
A reprodução deste documento somente poderá ser feita na íntegra e sua utilização para fins promocionais depende de autorização prévia.  
SÃO PAULO: Rua Aquinos, 111 - S.P. - CEP 05036-070 - FONE (11) 3611-0833 - FAX (11) 3611-0170  
Filiais: SP; Bauru - Campinas - Santos - São José dos Campos - RJ; Macaé - Rio de Janeiro  
www.falcaobauer.com.br - bauer@falcaobauer.com.br



**CARTÓRIO**  
Autenticação Digital Código: 125362212205766971681-1  
Data: 22/12/2020 11:23:32  
Valor Total do Ato: R\$ 4,56  
Selo Digital Tipo Normal C: AKX57883-QS8Q;



**Cartório Azevêdo Bastos**  
Av. Presidente Epitácio Pessoa - 1145  
Bairro dos Estados, João Pessoa - PB  
(83) 3244-5404 - cartorio@azevedobastos.net.br  
https://azevedobastos.net.br

  
Bel. Válder Azevêdo de Miranda Cavalcanti  
Titular

TJPB





CLÍNICA MÉDICA  
MEDICINA DO TRABALHO

Dr. **Juarez Castro**  
CREDENCIADO Nº 12949  
C.R.P. 243.207.480-52

Folha: 02 de 02  
Rub: \_\_\_\_\_

002321

## LAUDO ERGONÔMICO

### 1. FABRICANTE/SOLICITANTE

Razão social: WTEC MÓVEIS E EQUIPAMENTOS TÉCNICOS LTDA.

CNPJ nº 05.634.834/0001-72

Inscrição Estadual nº 039/0122688

Endereço: Rua Germano Carlos Knapick, nº 393, Erechim/RS, CEP:  
99706-402

Fone/Fax: (54) 3321.2177

### 2. OBJETO DA ANÁLISE

**Estante Face Simples – Modelo 7015**



Imagem de Referência

CENTRO PROFISSIONAL

Av. Sete de Setembro, 431 - Sala 602 - Fone: (54) 3321-5763 - CEP 99.700-000 - Erechim - RS



CARTÓRIO  
Autenticação Digital Código: 125362212203249765398-1  
Data: 22/12/2020 11:23:26  
Valor Total do Ato: R\$ 4,56  
Selo Digital Tipo Normal C: AKX57879-QYRI;



CNI: 06.870-0

Cartório Azevêdo Bastos

Av. Presidente Epifácio Pessoa - 1145  
Bairro dos Estados, João Pessoa - PB  
(83) 3244-3404 - cartorio@azevedobastos.net.br  
<https://azevedobastos.net.br>

Bel. Valber Azevedo da Miranda Cavalcanti  
Titular

TJPB





CLÍNICA MÉDICA  
MEDICINA DO TRABALHO

Dr. **Juarez Castro**  
CRMERS 12919  
CPF 919.237.452-51

Folha: 2673  
Rub: \_\_\_\_\_

002322

### Descritivo Técnico

Estante face simples, totalmente confeccionado em chapa de aço de baixo teor de carbono, sem arestas cortantes e rebarbas, com acabamento pelo sistema de tratamento químico da chapa (anti-ferruginoso e fosfatizante) e pintura através de sistema eletrostático a pó, com camada mínima de tinta de 70 micras, contendo:

01 (uma) base retangular, fechada, confeccionada em chapa nº 20 (0,90 mm), com altura de 17,5 cm; 02 (dois) anteparos laterais soldados a base e fixado nas laterais da estante através de 04 (quatro) parafusos 3/8" de cada lado.

01 (uma) travessa superior horizontal (chapéu), confeccionado em chapa nº 20 (0,90mm) e dobrado em forma de "U" com altura de 7,0 cm; 02 (dois) anteparos laterais em chapa nº 16 (1,50mm) soldados a travessa e fixado nas laterais da estante através de 04 (quatro) parafusos 3/8" de cada lado.

02 (duas) Laterais de sustentação com altura de 2,0 (dois) metros e largura de 32,0 cm, confeccionadas em chapa nº 18 (1,20mm).

Cada lateral deverá possuir 09 (nove) pares de fendas alinhadas em linha reta, com dimensões de 2,8 cm de altura por 10,5 cm de largura, permitindo encaixe das bandejas em passos de 17,5 cm.

04 (quatro) prateleiras com dimensões de 93,0 cm de comprimento e 23,5 cm de profundidade, confeccionadas em chapa nº 20 (0,90mm), com dobras nas laterais que permitem as mesmas a união as laterais pelo sistema de encaixe (sem parafusos).

Dimensões: Altura: 2,0 (dois) metros, Largura: 1,0 (um) metro, Profundidade: 32 cm.

CENTRO PROFISSIONAL

Av. Sete de Setembro, 431 - Sala 602 - Fone: (54) 3321.5763 - CEP 99.700-000 - Erechim - RS

Documento Autenticado Digitalmente de acordo com os artigos 1º, 3º e 7º inc. V 8º, 41 e 52 da Lei Federal 8.935/1994 e Art. 6 inc. XII da Lei Estadual 8.721/2008 autêntico a presente imagem digitalizada, reprodução fiel do documento apresentado e conteúdo nela  
O referido é verdade. Dou fé. \*\*\*\*\* Confirma os dados do ato em: <https://selodigital.tjpb.jus.br> ou Consulte o Documento em: <https://azevedobastos.not.br/documento/125362212203249765398>



CARTÓRIO Autenticação Digital Código: 125362212203249765398-2  
Data: 22/12/2020 11:23:26  
Valor Total do Ato: R\$ 4,56  
Selo Digital Tipo Normal C: AKX57880-T2S1;



Cartório Azevêdo Bastos  
Av. Presidente Epitácio Pessoa - 1145  
Bairro dos Estados, João Pessoa - PB  
(83) 3244-5404 - cartorio@azevedobastos.not.br  
<https://azevedobastos.not.br>

Bel. Valdir Azevêdo da Miranda Cavalcanti  
Titular

TJPB





002323

### 3. ANÁLISE ERGONÔMICA

A presente análise foi feita de acordo com a NR 17 - ERGONOMIA, descrita na Portaria GM n.º 3.214, de 08 de junho de 1978 do Ministério do Trabalho e Emprego, com Redação dada pela Portaria MTPS n.º 3.751, de 23 de novembro de 1990, que visa estabelecer parâmetros que permitam a adaptação das condições de trabalho às características psicofisiológicas dos trabalhadores, de modo a proporcionar um máximo de conforto, segurança e desempenho eficiente, observando os seguintes pontos:

#### 17.3. Mobiliário dos postos de trabalho.

17.3.1. Sempre que o trabalho puder ser executado na posição sentada, o posto de trabalho deve ser planejado ou adaptado para esta posição.

17.3.2. Para trabalho manual sentado ou que tenha de ser feito em pé, as bancadas, mesas, escrivaninhas e os painéis devem proporcionar ao trabalhador condições de boa postura, visualização e operação e devem atender aos seguintes requisitos mínimos:

- a) ter altura e características da superfície de trabalho compatíveis com o tipo de atividade, com a distância requerida dos olhos ao campo de trabalho e com a altura do assento;
- b) ter área de trabalho de fácil alcance e visualização pelo trabalhador;
- c) ter características dimensionais que possibilitem posicionamento e movimentação adequados dos segmentos corporais.

17.3.2.1. Para trabalho que necessite também da utilização dos pés, além dos requisitos estabelecidos no subitem 17.3.2, os pedais e demais comandos para acionamento pelos pés devem ter posicionamento e dimensões que possibilitem fácil alcance, bem como ângulos adequados entre as diversas partes do corpo do trabalhador,

CENTRO PROFISSIONAL

Av. Sete de Setembro, 431 - Sala 602 - Fone: (84) 3321.5763 - CEP 99.700-000 - Erechim - RS

*(Handwritten signature)*



**CARTÓRIO**  
Autenticação Digital Código: 125362212203249765398-3  
Data: 22/12/2020 11:23:26  
Valor Total do Ato: R\$ 4,56  
Selo Digital Tipo Normal C: AKX57881-0BBO;



**Cartório Azevêdo Bastos**  
Av. Presidente Epitácio Pessoa - 1145  
Bairro dos Estados, João Pessoa - PB  
(83) 3244-5404 - cartorio@azevedobastos.net.br  
<https://azevedobastos.net.br>

  
Bel. Válber Azevêdo de Miranda Cavalcanti  
Titular

TJPB





002324

em função das características e peculiaridades do trabalho a ser executado.

17.3.3. Os assentos utilizados nos postos de trabalho devem atender aos seguintes requisitos mínimos de conforto:

- a) altura ajustável à estatura do trabalhador e à natureza da função exercida;
- b) características de pouca ou nenhuma conformação na base do assento;
- c) borda frontal arredondada;
- d) encosto com forma levemente adaptada ao corpo para proteção da região lombar.

(...)

17.4. Equipamentos dos postos de trabalho.

17.4.1. Todos os equipamentos que compõem um posto de trabalho devem estar adequados às características psicofisiológicas dos trabalhadores e à natureza do trabalho a ser executado.

#### 4. CONCLUSÃO

Com base nos itens acima descritos conclui-se que, no que se refere a **Estante Face Simples – Modelo 7015** do fabricante WTEC MÓVEIS E EQUIPAMENTOS TÉCNICOS LTDA, os mesmos atendem a todas as características determinada pela NR 17.

Erechim/RS, 14 de setembro de 2015.

Dr. Juarez da Silva Castro

CRM 12919

Especialidade Medicina do Trabalho

CENTRO PROFISSIONAL

Av. Sete de Setembro, 431 - Sala 602 - Fone: (54) 3321.5763 - CEP 99.700-000 - Erechim - RS





CLÍNICA MÉDICA  
MEDICINA DO TRABALHO

Dr. **Juarez Castro**  
PREMISO 12345  
CPF: 249.277.400-51

002325

## LAUDO ERGONÔMICO

### 1. FABRICANTE/SOLICITANTE

Razão social: WTEC MÓVEIS E EQUIPAMENTOS TÉCNICOS LTDA.

CNPJ nº 05.634.834/0001-72

Inscrição Estadual nº 039/0122688

Endereço: Rua Germano Carlos Knapick, nº 393, Erechim/RS, CEP:  
99706-402

Fone/Fax: (54) 3321.2177

### 2. OBJETO DA ANÁLISE

**Lateral de Fechamento - Modelo 7016**



Imagem de Referência

CENTRO PROFISSIONAL

Av. Sete de Setembro, 431 - Sala 602 - Fone: (54) 3321.0763 - CEP: 99.700-000 - Erechim - RS

Documento Autenticado Digitalmente de acordo com os artigos 1º, 3º, 7º, 8º, 41 e 52 da Lei Federal 8.935/1994 e Art. 6º Inc. XII da Lei Estadual 8.721/2008 autêntico a presente imagem digitalizada, reprodução fiel do documento apresentado e conferido neste ato. O referido é verdade. Dou fé. \*\*\*\*\* Confira os dados do ato em: https://selodigital.tpb.jus.br ou Consulte o Documento em: https://azevedobastos.net.br/documento/125362212207861009307



CARTÓRIO Autenticação Digital Código: 125362212207861009307-1  
Data: 22/12/2020 11:23:19  
Valor Total do Ato: R\$ 4,56  
Selo Digital Tipo Normal C: AKX57875-5QVM;



Cartório Azevêdo Bastos  
Av. Presidente Epitácio Pessoa - 1145  
Bairro dos Estados, João Pessoa - PB  
(83) 3244-5404 - cartorio@azevedobastos.net.br  
<https://azevedobastos.net.br>

Bel. Váber Azevêdo da Miranda Cavalcanti  
Título

TJPB





002326

### Descritivo Técnico

Acabamento lateral para estantes, totalmente confeccionada em chapa nº 20 de aço de baixo teor de carbono (0,90mm), sem arestas cortantes e rebarbas, com acabamento pelo sistema de tratamento químico da chapa (anti-ferruginoso e fosfatizante) e pintura através de sistema eletrostático a pó, com camada mínima de tinta de 70 micras.

Contendo:

09 (nove) pares de fendas alinhadas em linha reta, com dimensões de 2,8 cm de altura por 10,5 cm de largura, unidos as laterais da estante nas extremidades através de 04 (quatro) parafusos ¼" x ½" com porcas.

Dimensões: Altura: 2,0 (dois) metros, Largura: 32 cm, Profundidade: 3,5 cm.

### 3. ANÁLISE ERGONÔMICA

A presente análise foi feita de acordo com a NR 17 – ERGONOMIA, descrita na Portaria GM n.º 3.214, de 08 de junho de 1978 do Ministério do Trabalho e Emprego, com Redação dada pela Portaria MTPS n.º 3.751, de 23 de novembro de 1990, que visa estabelecer parâmetros que permitam a adaptação das condições de trabalho às características psicofisiológicas dos trabalhadores, de modo a proporcionar um máximo de conforto, segurança e desempenho eficiente, observando os seguintes pontos:

#### 17.3. Mobiliário dos postos de trabalho.

17.3.1. Sempre que o trabalho puder ser executado na posição sentada, o posto de trabalho deve ser planejado ou adaptado para esta posição.

17.3.2. Para trabalho manual sentado ou que tenha de ser feito em pé, as bancadas, mesas, escrivaninhas e os painéis devem proporcionar ao

CENTRO PROFISSIONAL

Av. Sete de Setembro, 431 - Sala 602 - Fone: (54) 3321-5763 - CEP 99.700-000 - Erechim - RS







002327

trabalhador condições de boa postura, visualização e operação e devem atender aos seguintes requisitos mínimos:

- a) ter altura e características da superfície de trabalho compatíveis com o tipo de atividade, com a distância requerida dos olhos ao campo de trabalho e com a altura do assento;
- b) ter área de trabalho de fácil alcance e visualização pelo trabalhador;
- c) ter características dimensionais que possibilitem posicionamento e movimentação adequados dos segmentos corporais.

17.3.2.1. Para trabalho que necessite também da utilização dos pés, além dos requisitos estabelecidos no subitem 17.3.2, os pedais e demais comandos para acionamento pelos pés devem ter posicionamento e dimensões que possibilitem fácil alcance, bem como ângulos adequados entre as diversas partes do corpo do trabalhador, em função das características e peculiaridades do trabalho a ser executado.

17.3.3. Os assentos utilizados nos postos de trabalho devem atender aos seguintes requisitos mínimos de conforto:

- a) altura ajustável à estatura do trabalhador e à natureza da função exercida;
- b) características de pouca ou nenhuma conformação na base do assento;
- c) borda frontal arredondada;
- d) encosto com forma levemente adaptada ao corpo para proteção da região lombar.

(...)

17.4. Equipamentos dos postos de trabalho.

17.4.1. Todos os equipamentos que compõem um posto de trabalho devem estar adequados às características psicofisiológicas dos trabalhadores e à natureza do trabalho a ser executado.

CENTRO PROFISSIONAL

Av. Sete de Setembro, 431 - Sala 602 - Fone: (54) 3321-5763 - CEP 99.700-000 - Erechim - RS

*[Handwritten signature]*





CLÍNICA MÉDICA  
MEDICINA DO TRABALHO

Dr. Juares Castro

CRMERS 12919  
CPE 249.237.450-91

Folha: 2679  
Rub:

002323

#### 4. CONCLUSÃO

Com base nos itens acima descritos conclui-se que, no que se refere a **Lateral de Fechamento** do fabricante WTEC MÓVEIS E EQUIPAMENTOS TÉCNICOS LTDA, os mesmos atendem a todas as características determinada pela NR 17.

Erechim/RS, 29 de outubro de 2015.

*Juares Castro*

1º Tabelionato  
Erechim - RS

Dr. Juares da Silva Castro

CRM 12919

Especialidade Medicina do Trabalho

**1º Tabelionato de Notas** Av. Presidente Vargas, 274 | Centro  
Erechim | RS | Fone: (54) 3015-1221  
Bel. Daniela Mara Poncio | Tabeliã primicrotabelionato@erechim.com.br

Reconheço por SEMELHANÇA com as existentes nos arquivos deste Tabelionato a firma de **Juares da Silva Castro** - indicada com a seta, a pedido da parte interessada: 28944-4087135

EM TESTEMUNHO DA VERDADE  
Erechim, 2 de dezembro de 2015

Valor: R\$ 3,60 • Selo digital: R\$ 0,40 = R\$ 4,00 Selo: 0182.01 1500001.65902

*Jailini Pereira da Silva*  
Escritor Autorizada

VÁLIDO SOMENTE SEM EMERDAS OU RASURAS

CENTRO PROFISSIONAL

Av. Sete de Setembro, 431 - Sala 602 - Fone: (54) 3321.5763 - CEP 99.700-000 - Erechim - RS



CARTÓRIO Autenticação Digital Código: 125362212207861009307-4  
Data: 22/12/2020 11:23:20  
Valor Total do Ato: R\$ 4,56  
Selo Digital Tipo Normal C: AKX57878-1SC7;



Cartório Azevedo Bastos  
Av. Presidente Epitácio Pessoa - 1145  
Bairro dos Estados, João Pessoa - PB  
(83) 3244-5404 - cartorio@azevedobastos.not.br  
<http://azevedobastos.not.br>

Bel. Valdir Azevedo da Miranda Cavalcanti  
Titular

T-IPB



Documento Autenticado Digitalmente de acordo com os artigos 1º, 3º e 7º Inc. V 8º, 41 e 52 da Lei Federal 8.935/1994 e Art. 6º Inc. XII da Lei Estadual 8.721/2008 autêntico a presente imagem digitalizada, reprodução fiel do documento apresentado e conferido neste ato. O referido é verdade. Dou fé. \*\*\*\*\* Confira os dados do ato em: <https://selodigital.ipb.jus.br> ou Consulte o Documento em: <https://azevedobastos.not.br/documento/125362212207861009307>



CLÍNICA MÉDICA  
MEDICINA DO TRABALHO

Dr. **Juarez Castro**  
CREMERS 12919  
CPF 249 237450 53

Folha: 2680  
Rub:

002329

## LAUDO ERGONÔMICO

### 1. FABRICANTE/SOLICITANTE

Razão social: WTEC MÓVEIS E EQUIPAMENTOS TÉCNICOS LTDA

CNPJ nº 05.634.834/0001-72

Inscrição Estadual nº 039/0122688

Endereço: Rua Salomão Ioschpe, nº 267, Distrito Industrial, na Cidade de Erechim/RS, CEP: 99706-532

Fone/Fax: (54) 3321.2177

### 2. OBJETO DA ANÁLISE

**Armário para Pastas Suspensas 04 Gavetas - Modelo 5009**



Imagem de Referência

**CENTRO PROFISSIONAL**

Av. Sete de Setembro, 431 - Sala 604 - Fone: (54) 3321.5763 - CEP 99.700-084 - Erechim - RS



**CARTÓRIO**  
Autenticação Digital Código: 125362212207781048945-1  
Data: 22/12/2020 11:23:08  
Valor Total do Ato: R\$ 4,56  
Selo Digital Tipo Normal C: AKX57869-V0XM;



**Cartório Azevedo Bastos**  
Av. Presidente Epitácio Pessoa - 1145  
Bairro dos Estados, João Pessoa - PB  
(83) 3244-5404 - cartorio@azevedobastos.net.br  
<https://azevedobastos.net.br>

Bel. Váuber Azevedo da Miranda Cavalcanti  
Titular

TJPB





002330

### Descritivo Técnico

Armário para Professor, totalmente confeccionada em chapa de aço de baixo teor de carbono, com acabamento pelo sistema de tratamento químico da chapa (anti-ferruginoso e fosfatizante) e pintura através de sistema eletrostático a pó, com camada mínima de tinta de 70 micras. Contendo 02 (duas) laterais em chapa aço nº 24 (0,60mm), 01 (um) fundo em chapa nº 24 (0,60mm) e 02 (duas) bandejas (superior e inferior) confeccionados em chapa aço nº 24 (0,60mm) e 01 (um) reforço superior interno (esquadro) em chapa aço nº 18 (1,20mm) fixado as laterais. 01 (uma) base, confeccionada em chapa aço galvanizado nº 18 (1,25mm) dobrada em forma de "U" e 01 (um) rodapé soldado também em chapa aço galvanizado nº 18 (1,25mm) e quatro pés reguláveis (sapatas) para correção de pequenos desníveis. 01 (uma) prateleira em chapa nº 24 (0,60mm). 04 (quatro) gavetas simples para pastas suspensas confeccionada em chapa com 0,90mm de espessura com área de encaixe das pastas com 38,0 cm de profundidade e 38,0 cm de largura com corredeiras telescópicas que permite a abertura total da gaveta e 01 (uma) fenda oblonga de 24x104mm na parte frontal para puxar a gaveta. 01 (uma) porta confeccionada em chapa aço nº 24 (0,60mm) com 03 (três) dobradiças internas, 02 (dois) batentes de borracha e 01 (uma) fechadura universal para móveis de aço com rotação de 90 graus com 02 (duas) chaves. Área de entrada de no mínimo 1640mm de altura x 430mm de largura e área interna total de 1695mm de altura x 495 mm de largura x 425 mm de profundidade. A porta deverá possuir perfurações na parte frontal em forma de quadrados de 5x5mm que servem como ventilação dos compartimentos. Montagem através de rebites. Capacidade de carga distribuída: 125Kg; 25 Kg por prateleira. Dimensões: Altura: 185cm, Largura: 50cm, Profundidade: 45cm.

CENTRO PROFISSIONAL

Av. Sete de Setembro, 431 - Sala 604 - Fone: (54) 3321.5763 - CEP 99.700-084 - Erechim - RS

Documento Autenticado Digitalmente de acordo com os artigos 1º, 3º e 7º inc. V 8º, 41 e 52 da Lei Federal 8.935/1994 e Art. 6º Inc. XII da Lei Estadual 8.721/2008 autêntico a presente imagem digitalizada, reprodução fiel do documento apresentado e conferido neste ato. O referido é verdade. Dou fé. \*\*\*\*\* Confira os dados do ato em: https://selodigital.tjpb.jus.br ou Consulte o Documento em: https://azevedobastos.not.br/documento/125362212207781048945



CARTÓRIO Autenticação Digital Código: 125362212207781048945-2  
Data: 22/12/2020 11:23:09  
Valor Total do Ato: R\$ 4,56  
Selo Digital Tipo Normal C: AKX57870-FLUO;



Cartório Azevedo Bastos  
Av. Presidente Epitácio Pessoa - 1145  
Bairro dos Estados, João Pessoa - PB  
(83) 3244-5404 - cartorio@azevedobastos.not.br  
https://azevedobastos.not.br

Bel. Válder Azevedo da Mirminda Cavalcanti  
Titular

TJPB







002331

### 3. ANÁLISE ERGONÔMICA

A presente análise foi feita de acordo com a NR 17 – ERGONOMIA, descrita na Portaria GM n.º 3.214, de 08 de junho de 1978 do Ministério do Trabalho e Emprego, com Redação dada pela Portaria MTPS n.º 3.751, de 23 de novembro de 1990, que visa estabelecer parâmetros que permitam a adaptação das condições de trabalho às características psicofisiológicas dos trabalhadores, de modo a proporcionar um máximo de conforto, segurança e desempenho eficiente, observando os seguintes pontos:

17.3. Mobiliário dos postos de trabalho.

17.3.1. Sempre que o trabalho puder ser executado na posição sentada, o posto de trabalho deve ser planejado ou adaptado para esta posição.

17.3.2. Para trabalho manual sentado ou que tenha de ser feito em pé, as bancadas, mesas, escrivaninhas e os painéis devem proporcionar ao trabalhador condições de boa postura, visualização e operação e devem atender aos seguintes requisitos mínimos:

- a) ter altura e características da superfície de trabalho compatíveis com o tipo de atividade, com a distância requerida dos olhos ao campo de trabalho e com a altura do assento;
- b) ter área de trabalho de fácil alcance e visualização pelo trabalhador;
- c) ter características dimensionais que possibilitem posicionamento e movimentação adequados dos segmentos corporais.

17.3.2.1. Para trabalho que necessite também da utilização dos pés, além dos requisitos estabelecidos no subitem 17.3.2, os pedais e demais comandos para acionamento pelos pés devem ter posicionamento e dimensões que possibilitem fácil alcance, bem como ângulos adequados entre as diversas partes do corpo do trabalhador, em função das características e peculiaridades do trabalho a ser executado.

CENTRO PROFISSIONAL

Av. Sete de Setembro, 431 - Sala 604 - Fone: (54) 3321.5763 - CEP 99.700-084 - Erechim - RS



CARTÓRIO  
Autenticação Digital Código: 125362212207781048945-3  
Data: 22/12/2020 11:23:09  
Valor Total do Ato: R\$ 4,56  
Selo Digital Tipo Normal C: AKX57871-7W9S;



CNJ: 06.870-1

**Cartório Azevêdo Bastos**  
Av. Presidente Epitácio Pessoa - 1145  
Bairro dos Estados, João Pessoa - PB  
(83) 3244-5404 - cartorio@azevedobastos.net.br  
<https://azevedobastos.net.br>

Bel, Válber Azevêdo da Miranda Cavalcanti  
Titular



TJPB



002332

17.3.3. Os assentos utilizados nos postos de trabalho devem atender aos seguintes requisitos mínimos de conforto:

- a) altura ajustável à estatura do trabalhador e à natureza da função exercida;
- b) características de pouca ou nenhuma conformação na base do assento;
- c) borda frontal arredondada;
- d) encosto com forma levemente adaptada ao corpo para proteção da região lombar.

(...)

17.4. Equipamentos dos postos de trabalho.

17.4.1. Todos os equipamentos que compõem um posto de trabalho devem estar adequados às características psicofisiológicas dos trabalhadores e à natureza do trabalho a ser executado.

#### 4. CONCLUSÃO

Com base nos itens acima descritos conclui-se que, no que se refere ao **Armário para Pastas Suspensas 04 Gavetas** do fabricante WTEC MÓVEIS E EQUIPAMENTOS TÉCNICOS LTDA, os mesmos atendem a todas as características determinada pela NR 17.

Erechim/RS, 11 de Novembro de 2016.

Dr. Juarez da Silva Castro  
CRM 12919

Especialidade Medicina do Trabalho

CENTRO PROFISSIONAL

Av. Sete de Setembro, 431 - Sala 604 - Fone: (54) 3321.5763 - CEP 99.700-084 - Erechim - RS



002333

### LAUDO ERGONÔMICO

#### 1. FABRICANTE/SOLICITANTE

Razão social: WTEC MÓVEIS E EQUIPAMENTOS TÉCNICOS LTDA.  
CNPJ nº 05.634.834/0001-72  
Inscrição Estadual nº 039/0122688  
Endereço: Rua Germano Carlos Knapick, nº 393, Erechim/RS, CEP:  
99706-402  
Fone/Fax: (54) 3321.2177

#### 2. OBJETO DA ANÁLISE

**Armário para capacete 4 portas - Modelo 5140**



Imagem de Referência

CENTRO PROFISSIONAL

Av. Sete de Setembro, 421 - Sala 502 - Fone: (54) 3321-9769 - CEP 99.700-000 - Erechim - RS

*[Handwritten signature]*



**CARTÓRIO**  
Autenticação Digital Código: 125362212206779258342-1  
Data: 22/12/2020 11:22:58  
Valor Total do Ato: R\$ 4,56  
Selo Digital Tipo Normal C: AKX57864-KGYN;



**Cartório Azevêdo Bastos**  
Av. Presidente Epifácio Pessoa - 1145  
Bairro dos Estados, João Pessoa - PB  
(83) 3244-5404 - cartorio@azevedobastos.net.br  
<https://azevedobastos.net.br>

Bel. Válber Azevêdo de Miranda Cavalcanti  
Titular

TJPB



Documento Autenticado Digitalmente de acordo com os artigos 1º, 3º e 7º inc. V 8º, 41 e 52 da Lei Federal 8.935/1994 e Art. 6 Inc. XII da Lei Estadual 8.721/2008 autêntico a presente imagem digitalizada, reprodução fiel do documento apresentado e conferido neste ato. O referido é verdade. Dou fé, ..... Confira os dados do ato em: <https://secdigital.tjpb.jus.br> ou Consulte o Documento em: <https://azevedobastos.net.br/documento/125362212206779258342>



00233

### Descritivo Técnico

Armário para Capacete com 04 (quatro) portas confeccionadas em chapa de aço de baixo teor de carbono, com acabamento pelo sistema de tratamento químico da chapa (anti-ferruginoso e fosfatizante) e pintura através de sistema eletrostático a pó, com camada mínima de tinta de 70 micras. Contendo: 02 (duas) laterais confeccionadas em chapa de aço nº 24 (0,60mm). 01 (um) fundo e 02 (dois) tampos (superior e inferior) confeccionados em chapa de aço nº 24 (0,60mm), reforço interno (esquadro) confeccionado em chapa de aço nº 18 (1,20mm) fixado as laterais. A base deverá conter 01 (um) rodapé também em chapa de aço nº 18 (1,20mm) dobrado em forma de "U" e quatro pés reguláveis (sapatas) para correção de pequenos desníveis. O armário deverá conter 04 (quatro) compartimentos com portas também confeccionadas em chapa de aço nº 24 (0,60mm), sendo que, cada porta deverá conter 02 (duas) dobradiças internas e 01 (uma) fechadura para móveis com rotação de 90º com 02 (duas) chaves cada. Área de entrada de cada porta de no mínimo 39,5 cm de altura x 27,9 cm de largura e área interna 41,5 cm de altura x 34,5 cm de largura x 42,5 cm de profundidade.

As portas deverão possuir na parte frontal perfurações em forma de quadrados de 5x5mm que servem como ventilação dos compartimentos. 03 (três) bandejas internas para a separação dos compartimentos, confeccionadas em chapa de aço nº 24 (0,60mm) de espessura. Montagem através de rebites. Dimensões: Altura: 1,84 metros, Largura: 35 cm, Profundidade: 45 cm.

### 3. ANÁLISE ERGONÔMICA

A presente análise foi feita de acordo com a NR 17 – ERGONOMIA, descrita na Portaria GM n.º 3.214, de 08 de junho de 1978 do Ministério

*A*

Documento Autenticado Digitalmente de acordo com os artigos 1º, 3º e 7º inc. V 8º, 41 e 52 da Lei Federal 8.935/1994 e Art. 6º inc. XII da Lei Estadual 8.721/2008 autêntico a presente imagem digitalizada, reprodução fiel do documento apresentado e conferido neste ato. O referido é verdade. Dou fé.







002335

do Trabalho e Emprego, com Redação dada pela Portaria MTPS n.º 3.751, de 23 de novembro de 1990, que visa estabelecer parâmetros que permitam a adaptação das condições de trabalho às características psicofisiológicas dos trabalhadores, de modo a proporcionar um máximo de conforto, segurança e desempenho eficiente, observando os seguintes pontos:

17.3. Mobiliário dos postos de trabalho.

17.3.1. Sempre que o trabalho puder ser executado na posição sentada, o posto de trabalho deve ser planejado ou adaptado para esta posição.

17.3.2. Para trabalho manual sentado ou que tenha de ser feito em pé, as bancadas, mesas, escrivaninhas e os painéis devem proporcionar ao trabalhador condições de boa postura, visualização e operação e devem atender aos seguintes requisitos mínimos:

- a) ter altura e características da superfície de trabalho compatíveis com o tipo de atividade, com a distância requerida dos olhos ao campo de trabalho e com a altura do assento;
- b) ter área de trabalho de fácil alcance e visualização pelo trabalhador;
- c) ter características dimensionais que possibilitem posicionamento e movimentação adequados dos segmentos corporais.

17.3.2.1. Para trabalho que necessite também da utilização dos pés, além dos requisitos estabelecidos no subitem 17.3.2, os pedais e demais comandos para acionamento pelos pés devem ter posicionamento e dimensões que possibilitem fácil alcance, bem como ângulos adequados entre as diversas partes do corpo do trabalhador, em função das características e peculiaridades do trabalho a ser executado.

17.3.3. Os assentos utilizados nos postos de trabalho devem atender aos seguintes requisitos mínimos de conforto:

- a) altura ajustável à estatura do trabalhador e à natureza da função exercida;

CENTRO PROFISSIONAL

Av. Getúlio de Vargas, 431 - Sala 602 - Fone: (51) 3321.5263 - CEP 99.700-000

*[Handwritten signature]*





CLINICA MEDICA  
MEDICINA DO TRABALHO

Dr. Juarez Castro  
CRM 12919  
CPF 749.297.490-53

002336

- b) características de pouca ou nenhuma conformação na base do assento;
  - c) borda frontal arredondada;
  - d) encosto com forma levemente adaptada ao corpo para proteção da região lombar.
- (...)

17.4. Equipamentos dos postos de trabalho.

17.4.1. Todos os equipamentos que compõem um posto de trabalho devem estar adequados às características psicofisiológicas dos trabalhadores e à natureza do trabalho a ser executado.

**4. CONCLUSÃO**

Com base nos itens acima descritos conclui-se que, no que se refere ao **Armário para Capacete 4 portas** do fabricante WTEC MÓVEIS E EQUIPAMENTOS TÉCNICOS LTDA, os mesmos atendem a todas as características determinada pela NR 17.

Erechim/RS, 26 de Agosto de 2016.

Dr. Juarez da Silva Castro  
CRM 12919

Especialidade Medicina do Trabalho

CENTRO PROFISIONAL

Av. Sete de Setembro, 431 - Sala 602 - Fone: (51) 3321-0913 - CEP: 96.700-000 - Erechim - RS



CARTÓRIO Autenticação Digital Código: 125362212206779258342-4  
Data: 22/12/2020 11:22:59  
Valor Total do Ato: R\$ 4,56  
Selo Digital Tipo Normal C: AKX57867-LM17;



Cartório Azevedo Bastos  
Av. Presidente Epitácio Pessoa - 1145  
Bairro dos Estados, João Pessoa - PB  
(83) 3244-5404 - cartorio@azevedobastos.not.br  
<https://azevedobastos.not.br>

Bel. Válber Azevêdo de Miranda Cavalcanti  
Titular

TJPB



Documento Autenticado Digitalmente de acordo com os artigos 1º, 3º e 7º inc. V 8º, 41 e 52 da Lei Federal 8.935/1994 e Art. 6 Inc. XII da Lei Estadual 8.721/2008 autêntico a presente imagem digitalizada, reprodução fiel do documento apresentado e conferido neste ato. O referido é verdade. Dou fé. \*\*\*\*\* Confira os dados do ato em: <https://selodigital.tjpb.jus.br> ou Consulte o Documento em: <https://azevedobastos.not.br/documento/125362212206779258342>

**INSTITUTO SENAI DE TECNOLOGIA EM MADEIRA E MOBILIÁRIO**

Av. Pres. Costa e Silva, 571  
 CEP 95703-260 - Bento Gonçalves - RS - Brasil  
 Fone: (54) 3449-7501  
[laboratorio.cetemo@senairs.org.br](mailto:laboratorio.cetemo@senairs.org.br)

**LABORATÓRIO DE CONTROLE DE QUALIDADE**
**RECEBIMENTO Nº:** 101/16 de 11/02/2016

**Proposta nº:** 14/16

**Interessados:** WTEC Móveis e Equipamentos Técnicos Ltda. - EPP  
 CNPJ: 05.634.834/0001-72 IE: 039/0122688  
 Rua Germano Carlos Knapick, 393  
 99700-000-Erechim-RS  
 (54) 3321-2177/(54) 3321-2177

**ENSAIOS EM TINTA APLICADA**
**1 - DESCRIÇÃO E IDENTIFICAÇÃO DA AMOSTRA:**

AMOSTRA 01: Matéria prima utilizada nas linhas: Next, Slit, Multi, Duraline, Kids, Study, Premium.

**2 - AMOSTRAGEM:**

A coleta, amostragem e identificação são de responsabilidade do cliente.

**3 - NATUREZA DO TRABALHO:**

Através da realização destes ensaios pretende-se avaliar o desempenho da amostra, realizado de acordo com as normas descritas no item 4.4.

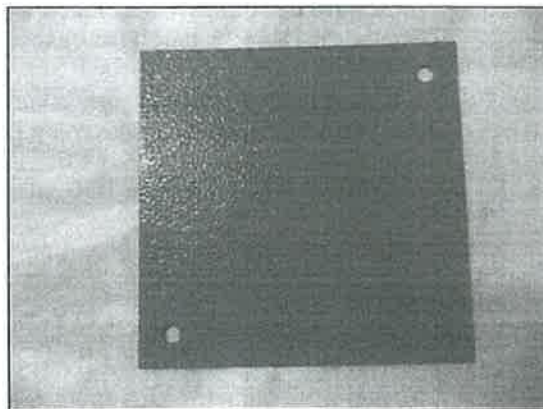
**4 - PROCEDIMENTO:**
**4.1 - PREPARAÇÃO DA AMOSTRA:**

A amostra foi preparada pelo cliente.

**4.2 - CONDICIONAMENTO DA AMOSTRA:**

Os corpos de prova foram acondicionados por um período de 24 horas antes do ensaio nas condições de  $(23 \pm 2)$  °C de temperatura e  $(50 \pm 5)$  % de umidade relativa.

**4.3 - EQUIPAMENTOS DE ENSAIO:**

- Medidor de espessura de camada digital (4440059045), nº de série N575768, com certificado de calibração nº S033669/2015 de 18/08/2015.

**Este documento só deve ser reproduzido por completo.**

Página 1 de 6



**CARTÓRIO** Autenticação Digital Código: 125362212209913043693-1  
 Data: 22/12/2020 11:22:48  
 Valor Total do Ato: R\$ 4,56  
 Selo Digital Tipo Normal C: AKX57858-7RYV;



**Cartório Azevedo Bastos**  
 Av. Presidente Epitácio Pessoa - 1145  
 Bairro dos Estados, João Pessoa - PB  
 (83) 3244-5404 - [cartorio@azevedobastos.net.br](mailto:cartorio@azevedobastos.net.br)  
<https://azevedobastos.net.br>

Bel. Válter Azevedo Miranda Cavalcanti  
 Titular

TJPB





**RELATÓRIO DE ENSAIO Nº 101/16**

002333

**4.4 - MÉTODO DE ENSAIO:**

O desenvolvimento dos ensaios foi conforme as normas:

- **ASTM D 7091/2013** – Standard Practice for Nondestructive Measurement of Dry Film Thickness of Nonmagnetic Coatings Applied to Ferrous Metals and Nonmagnetic, Nonconductive Coatings Applied to Nonferrous Metals (Type 2).
- **ASTM D 4060/2014** – Standard Test Method for Abrasion Resistance of Organic Coatings by the Taber Abraser;
- **ASTM D 1308/2002 (reaprovada 2013)** – Standard Test Method for Effect of Household Chemicals on Clear and Pigmented Organic Finishes.
- **ASTM D 522/2013** – Standard Test Methods for Mandrel Bend of Attached Organic Coatings (Method A);
- **NBR 10545/2014** – Tintas – Determinação da flexibilidade por mandril cônico;
- **ABNT NBR 8095/2015** – Material metálico revestido e não revestido – Corrosão por exposição à atmosfera úmida saturada;
- **ABNT NBR 8094/1983** – Material Metálico Revestido e Não Revestido – Corrosão por Exposição à Névoa Salina.

**4.4.1 – MEDIÇÃO DA ESPESSURA DA CAMADA DE TINTA EM SUBSTRATO DE BASE FERROSA (ASTM D 7091) - (PRI 632/426 – 6ªEd. Rev. 00):**

São realizadas três medições no mesmo corpo de prova em pontos diferentes (sendo que cada ponto deve ser a média de três individuais medidas dentro de um círculo de 12 mm), o resultado é a média das medições.

**4.4.2 - RESISTÊNCIA A ABRASÃO (ASTM D 4060) - (PRI 632/453 – 2ªEd. Rev. 03):**

A amostra é pesada e depois submetida à abrasão por um determinado número de ciclos ou até provocar o desgaste do revestimento, após é pesada novamente e avaliada quanto a:

- **Índice de desgaste:** 1000 vezes a perda em peso em miligramas por ciclo;
- **Perda de peso:** a perda de peso em miligramas, determinada em um número específico de ciclos;
- **Ciclos de desgaste por µm:** o número de ciclos de abrasão necessário para desgastar uma película até o substrato por µm de espessura de película.

**4.4.3 - RESISTÊNCIA A PRODUTOS QUÍMICOS DOMÉSTICOS (ASTM D 1308) - (PRI 632/492 – 1ªEd. Rev. 02):**

Aproximadamente 01 ml do reagente é colocado, em contato com a superfície ensaiada. O ensaio pode ser coberto, onde o reagente é colocado em contato com a superfície de ensaio e imediatamente coberto com um vidro de relógio; aberto, onde o reagente é colocado sobre a superfície de ensaio sem ser coberto; ou por imersão, onde a superfície é imersa no reagente.

Após intervalo especificado, os reagentes são retirados da superfície, com água destilada e algodão. A superfície é avaliada quanto à alteração na superfície, como descoloração, mudança no brilho, empolamento, amolecimento da superfície, inchamento, perda de adesão ou algum fenômeno especial.

**4.4.4 – FLEXIBILIDADE MANDRIL CÔNICO (ASTM D522 - Método A e ABNT NBR 10545) - (PRI 632/490 – 1ªEd. Rev. 03):**

Fixar o corpo-de-prova pela sua maior dimensão, com a face pintada voltada para o rolete do mandril cônico utilizando o prensa-chapa, de modo que este fique junto à extremidade do diâmetro menor do tronco do cone. Mover a alavanca com velocidade uniforme para dobrar o corpo-de-prova em um ângulo de aproximadamente 180°. O tempo para completar a dobra deve ser de 15 a 20 segundos. Imediatamente após o dobramento, retornar a alavanca para a posição inicial e verificar a olho nu a presença de fissuras na película. Medir a distância máxima das fissuras a partir da extremidade de menor diâmetro do tronco do cone.

**Este documento só deve ser reproduzido por completo.**

X



Documento Autenticado Digitalmente de acordo com os artigos 1º, 3º e 7º inc. V, 8º, 41 e 52 da Lei Federal 8.935/1994 e Art. 6º Inc. XII da Lei Estadual 8.721/2008 autêntico a presente imagem digitalizada, reprodução fiel do documento apresentado e conferido neste ato. O referido é verdade. Dou fé. Confirma os dados do ato em: <https://selodigital.tjpb.jus.br> ou Consulte o Documento em: <https://azevedobastos.net.br/documento/125362212209913043693>



**RELATÓRIO DE ENSAIO Nº 101/16**

**4.4.5 – CORROSÃO POR EXPOSIÇÃO À ATMOSFERA ÚMIDA SATURADA (ABNT NBR 8095) - (PRI 632/457 – 3ª Ed. Rev. 00):**

Consiste em expor os corpos de prova à atmosfera saturada, com contínua condensação de água sobre os mesmos, pelo período acordado entre o Laboratório e o cliente.

002333

- **AVALIAÇÃO:** Avaliação pelas normas:
  - **ABNT NBR 5841/2015**- Determinação do Grau de Empolamento de Superfícies Pintadas.
  - **ABNT NBR ISO 4628-3/2015** – Tintas e vernizes – Avaliação da degradação de revestimento – Designação da quantidade e tamanho dos defeitos e da intensidade de mudanças uniformes na aparência – Parte 3: Avaliação do grau de enferrujamento;
  - **ASTM D 714/2002 (reaprovada 2009)** – Standard Test Method for Evaluating Degree of Blistering of Paints;
  - Avaliação visual quanto ao aparecimento de corrosão, manchas, etc.

- A avaliação por grau de empolamento pela **ABNT NBR 5841** segue a tabela abaixo e as figuras orientativas constantes na norma:

Grau de empolamento quanto a densidade de distribuição	Descrição	Grau de empolamento quanto ao tamanho	Descrição
d0	Isento de bolhas	t0	Isento de bolhas
d1	Menos denso do que corresponde ao algarismo designativo 2	t1	Bolhas no limite da visibilidade a olho nu
d2	Densidade de empolamento correspondente as figuras de grau de empolamento constantes na norma	t2	Tamanho de bolhas correspondente as figuras de grau de empolamento constantes na norma
d3		t3	
d4		t4	
d5		t5	

- A avaliação por grau de enferrujamento pela **ABNT NBR ISO 4628-3**, segue a tabela abaixo e as figuras orientativas constantes na norma:

Grau de Enferrujamento	Percentual de Enferrujamento
Ri 0	0%
Ri 1	0,05%
Ri 2	0,5%
Ri 3	1%
Ri 4	8%
Ri 5	40 a 50%

- A avaliação por empolamento (bolhas) pela **ASTM D 714/09** considera duas classificações: **Tamanho e Frequencia**.

- **Tamanho:** dividido em quatro grupos de tamanhos de bolhas (conforme figuras constantes na ASTM D 714), na qual o N°10 representa isento de bolhas, bolhas padrão N° 8 representam a bolha de menor tamanho facilmente visto a olho nu e bolhas padrões N° 6, 4 e 2 representam os tamanhos progressivamente maiores. O número refere-se ao maior tamanho de bolhas que são suficientemente numerosas para serem representativas da amostra.

- **Frequencia:** divide em quatro etapas de frequencia (distribuição) de bolhas, designadas da seguinte forma: Denso (D), Médio Denso (MD), Médio (M) e Pouco (F).

Quando a distribuição de bolhas sobre a área tem um padrão não uniforme, usa-se uma frase suplementar para descrever a distribuição, tais como "pequenos grupos", ou "grandes manchas".

**Este documento só deve ser reproduzido por completo.**

X



**RELATÓRIO DE ENSAIO Nº 101/16**

- **ÁREA DOS CORPOS DE PROVA AVALIADA NO ENSAIO:** Toda a superfície, incluindo a superfície onde foi efetuado o risco e desconsiderando as extremidades, que foram isoladas com parafina.

002340

- **CONDIÇÕES OBEDECIDAS:**

**Temperatura no interior da câmara:** (40±3) °C;

Atmosfera no interior da câmara mantida saturada, com contínua condensação de água sobre os corpos de prova.

**Método de colocação dos corpos de prova:** apoiado em material inerte com a superfície avaliada entre 15 e 30° com a vertical e paralela ao fluxo de condensação de água.

- **LIMPEZA DO CORPO DE PROVA:**

Antes do ensaio, o corpo de prova foi limpo com papel absorvente branco.

**Após o término da exposição:** o corpo de prova foi limpo com água limpa corrente a temperatura inferior a 40 °C.

**4.4.6 – CORROSÃO POR EXPOSIÇÃO À NÉVOA SALINA (PRI 632/427 – 8ª ED. REVISÃO 00 E 01):**

Consiste em expor os corpos de prova à névoa salina em câmara com condições controladas pelo nº de ciclos (01 ciclo = 24 horas) acordados entre o cliente e o laboratório, ou conforme norma de avaliação descrita abaixo.

- **AVALIAÇÃO:** De acordo com as normas descritas no item 4.4.5.
- **ÁREA DOS CORPOS DE PROVA AVALIADA NO ENSAIO:** Toda a superfície.
- **CONDIÇÕES OBEDECIDAS:**

**Temperatura no interior da câmara:** (35±2) °C;

**Solução salina pulverizada:** - quantidade: 1,0 a 2,0 ml/h;  
- concentração de NaCl - cloreto de sódio: (5 ± 1) %.

**Método de colocação dos corpos de prova:** apoiado em material inerte com a superfície avaliada entre 15 e 30° com a vertical e paralela ao fluxo de névoa salina.

- **LIMPEZA DO CORPO DE PROVA:**

Antes do ensaio, o corpo de prova foi limpo com papel absorvente branco.

**Após o término da exposição:** o corpo de prova foi limpo com água limpa corrente a temperatura inferior a 38 °C.

**5 - RESULTADOS:**

Ensaios realizados no período de 12/02 a 13/03/2016.

**5.1 – MEDIÇÃO DA ESPESSURA DA CAMADA DE TINTA EM SUBSTRATO DE BASE FERROSA:**

Inspeção prévia da amostra: a amostra está de acordo com o especificado.

Quando o cliente não mandar amostra sem acabamento, incluir a frase:

**Obs.: Utilizada placa base do medidor de espessura de camada para ajuste do mesmo.**

**Este documento só deve ser reproduzido por completo.**

Página 4 de 6



**CARTÓRIO** Autenticação Digital Código: 125362212209913043693-4  
Data: 22/12/2020 11:22:49  
Valor Total do Ato: R\$ 4,56  
Selo Digital Tipo Normal C: AKX57861-CJPO;



**Cartório Azevêdo Bastos**  
Av. Presidente Epitácio Pessoa - 1145  
Baixo dos Estado, João Pessoa - PB  
(83) 3244-5404 - cartorio@azevedobastos.net.br  
<https://azevedobastos.net.br>

Bel. Valber Azevêdo da Miranda Cavalcanti  
Titular

TJPB



**RELATÓRIO DE ENSAIO Nº 101/16**

AMOSTRA	VALOR MÍNIMO MEDIDO (µm)	VALOR MÁXIMO MEDIDO (µm)	ESPESSURA MÉDIA (µm)	INCERTEZA DE MEDIÇÃO (µm) *
01	83	133	76	±8 <b>0023</b>

\* Incerteza de medição expandida baseada em uma incerteza padronizada combinada, multiplicada por um fator de abrangência k = 2,03, provendo um nível de confiança de aproximadamente 95,45%.

**5.2 - RESISTÊNCIA À ABRASÃO:**

AMOSTRA	Nº de ciclos realizados	Taxa de desgaste (mg/1000 ciclos)	Perda de massa (mg)
01	200	51,7	10,3

**5.3 – FLEXIBILIDADE MANDRIL CÔNICO:**

AMOSTRA	Espessura da camada de tinta (µm)	Tamanho das fissuras	Alongamento (%)	Correção (%)	Cálculo do Alongamento (%)
01	76	0 Não ocorreram fissuras na peça	0	0	0

**5.4 – ENSAIO DE CORROSÃO POR EXPOSIÇÃO À ATMOSFERA ÚMIDA SATURADA:**

O ensaio foi realizado no período de 12/02 a 13/03/2016 totalizando 720 horas.  
Inspeção prévia da amostra: Nada observado.

AMOSTRA	AVALIAÇÃO (período – horas)
	720:00
01	Sem Alterações. Avaliação pela ABNT NBR ISO 4628-3: Ri0 Avaliação pela ABNT NBR 5841: d0/t0 Avaliação pela ASTM D714: Nº 10 – isento de bolhas

**5.5 – ENSAIO DE CORROSÃO POR EXPOSIÇÃO À NÉVOA SALINA:**

O ensaio foi realizado no período de 12/02 a 13/03/2016 totalizando 720 horas.  
Inspeção prévia da amostra: Nada observado.

Características da solução pulverizada:

Data da medição	Quantidade recolhida (1,0 a 2,0 ml/h)	Massa específica (1,0243 a 1,0373 g/cm³)	pH (6,5 a 7,2)	Temperatura da solução (°C)
12/02 a 13/03/2016	1,1 a 2,0	1,0243 a 1,0370	6,6 a 7,2	24,8 a 25,4

AMOSTRA	AVALIAÇÃO (período – horas)
	720:00
01	Sem Alterações. Avaliação pela ABNT NBR ISO 4628-3: Ri0 Avaliação pela ABNT NBR 5841: d0/t0 Avaliação pela ASTM D714: Nº 10 – isento de bolhas

**Este documento só deve ser reproduzido por completo.**



Documento Autenticado Digitalmente de acordo com os artigos 1º, 3º e 7º inc. V 8º, 41 e 52 da Lei Federal 8.935/1994 e Art. 6º inc. XII da Lei Estadual 8.721/2008 autêntico a presente imagem digitalizada, reprodução fiel do documento apresentado e conferido neste ato. O referido é verdade. Dou fé. Confira os dados do ato em: <https://seledigital.jpjb.jus.br> ou Consulte o Documento em: <https://azevedobastos.net.br/documento/125362212209913043693>

*(Handwritten mark)*



**RELATÓRIO DE ENSAIO Nº 101/16**

**5.6 - RESISTÊNCIA A PRODUTOS QUÍMICOS DOMÉSTICOS:**

Método utilizado: Ensaio coberto.

O ensaio foi realizado com limpeza com água destilada após 16 horas, para os produtos que permaneceram com manchas, o ensaio foi repetido com 1 hora e com 15 minutos.

002342

AMOSTRA 01				
REAGENTE		AVALIAÇÃO		
		16h	01h	15 min
1	Água destilada fria	L	-	-
2	Água destilada quente	L	-	-
3	Alcool etílico (50% do volume)	L	-	-
4	Vinagre (ácido acético 5%)	L	-	-
5	Solução alcalina (sol. hidróxido de sódio 0,1N)	L	-	-
6	Solução ácida (sol. ácido clorídrico 0,1N)	L	-	-
7	Solução de sabão doméstico (sabão em pó diluído em água destilada – 5%)	L	-	-
8	Solução de detergente líquido neutro e incolor	L	-	-
9	Gasolina	M	M	M
10	Acetona	M	M	M
11	Ácido cítrico 10%	L	-	-
12	Óleo de soja	L	-	-
13	Mostarda	L	-	-
14	Catchup	L	-	-
15	Café	L	-	-
16	Chá	L	-	-
17	Bebida de chocolate	L	-	-
18	Graxa de sapato	M	M	M

LEGENDA: M – Manchou / L – Limpou

**OBSERVAÇÃO: Os resultados são válidos somente para o estado das amostras no momento do ensaio.**

Bento Gonçalves, 15 de março de 2015.

*Jordana Pasterello Pfeifer*  
**JORDANA PASTORELLO PFEIFER**  
Assistente de Laboratório  
Laboratório de Controle de Qualidade  
IST MADEIRA E MOBILIÁRIO

*Carine Cavalleri Dallé*  
**CARINE CAVALLERI DALLÉ**  
Gerente Técnica para ensaios Físico-Químicos  
Laboratório de Controle de Qualidade  
IST MADEIRA E MOBILIÁRIO

Este documento só deve ser reproduzido por completo.

Documento Autenticado Digitalmente de acordo com os artigos 1º, 3º e 7º inc. V 8º, 41 e 52 da Lei Federal 8.935/1994 e Art. 6º Inc. XII da Lei Estadual 8.721/2008 autêntico e presente imagem digitalizada, reprodução fiel do documento apresentado e conferido neste O referido é verdade. Dou fé. Confirma os dados do ato em: https://selodigital.tjpb.jus.br ou Consulte o Documento em: https://azevedobastos.not.br/documento/125362212209913043693

*(Handwritten mark)*



**CARTÓRIO** Autenticação Digital Código: 125362212209913043693-6  
Data: 22/12/2020 11:22:49  
Valor Total do Ato: R\$ 4,56  
Selo Digital Tipo Normal C: AKX57863-RG3R;



**Cartório Azevedo Bastos**  
Av. Presidente Epitácio Pessoa - 1145  
Bairro dos Estados, João Pessoa - PB  
(83) 3244-5404 - cartorio@azevedobastos.not.br  
https://azevedobastos.not.br

Bel. Valber Azevedo da Miranda Cavalcanti  
TJPB





## RELATÓRIO DE ENSAIO Nº194-0319

RELATÓRIO FINAL 2400 HORAS

002343

**CLIENTE:** WTEC MÓVEIS E EQUIPAMENTOS TÉCNICOS LTDA.  
Rua Salomão Ioschpe, 267 – Distrito Industrial.  
CEP 99706-399 – Erechim – RS.

**MATERIAL:** Corpos de prova com revestimento de pintura.

**NATUREZA DO TRABALHO:** Ensaio de corrosão e envelhecimento acelerado por exposição à umidade saturada.

**REFERÊNCIAS:** **ABNT NBR 8095/2015:** Material metálico revestido e não revestido – Corrosão por exposição à atmosfera úmida saturada – Método de ensaio.

**Local do Ensaio:** Laboratório Equilam

**Início do Ensaio:** 12/12/2018

**Recebimento da amostra:** 05/12/2018

**Término do Ensaio:** 22/03/2019

**Emissão do Relatório:** 26/03/2019

**Ordem de serviço Nº:** 1914

**CONDIÇÕES AMBIENTAIS** Temperatura: 23±5 °C

Umidade Relativa: 50±20 %

**TERMOS E DEFINIÇÕES** **CPS:** Corpos de prova

**LEQ:** Laboratório Equilam

### 1. AMOSTRA

O cliente forneceu uma amostra composta por três corpos de prova com revestimento de pintura, identificada por ele como **“Material metálico revestido e não-revestido”** e registrada pelo LEQ como **EQ Nº18-459**.

### 2. EQUIPAMENTOS UTILIZADOS

- Câmara de umidade saturada Equilam – Modelo SS600UMe. Nº de série 2016063002. Certificados de calibração Nº: LV38136-16-R0.
- Medidor de pH/conductividade Hanna – Modelo HI 3512. Nº de série F0045056. Certificados de calibração Nº: LV30315-16-R0; LV30316-16-R0.

### 3. INFORMAÇÕES SOBRE O ENSAIO

Conforme solicitação do cliente, a amostra deve ser submetida ao ensaio de exposição à umidade saturada conforme norma ABNT NBR 8095 por um período de 2400 horas.

### 4. PREPARAÇÃO DA AMOSTRA

Antes do início do ensaio a amostra foi limpa utilizando-se um pano macio úmido, seca com ar



## RELATÓRIO DE ENSAIO Nº194-0319

### RELATÓRIO FINAL 2400 HORAS

comprimido isento de óleo e as bordas foram protegidas com fita adesiva.

002344

#### 5. RESULTADOS

Após o término do ensaio, a amostra foi retirada da câmara, lavada com água deionizada, seca com ar comprimido isento de óleo e avaliada quanto ao aparecimento de produtos de corrosão e outras alterações na superfície. As observações realizadas durante o período de exposição estão descritas na tabela 1.

TABELA 1 – Resultado das avaliações visuais

Horas	Avaliações
1344	Observado o aparecimento de pequenas bolhas na superfície de um dos CPS.
1512	Nenhuma alteração foi observada em relação a avaliação interior.
1680	Intensificação de formação de bolhas na superfície do CPS 1.
1848	Intensificação de formação de bolhas na superfície do CPS 1 e aparecimento de bolhas próximas a borda do CPS 3.
2016	Nenhuma alteração observada em relação as avaliações anteriores.
2184	Nenhuma alteração observada em relação as avaliações anteriores.
2352	Observado o aparecimento de uma bolha no CPS 2 perto da borda e aumento do diâmetro das bolhas no CPS 1.
2400	Nenhuma alteração observada em relação as avaliações anteriores.

#### 6. EXECUTANTE DO ENSAIO

Letícia Santos: Técnica de laboratório.

#### 7. FOTOS

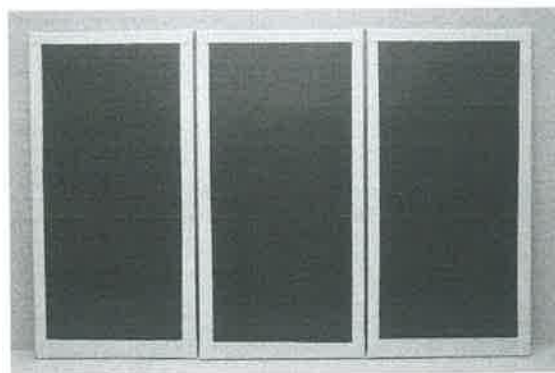

Amostra antes do ensaio.

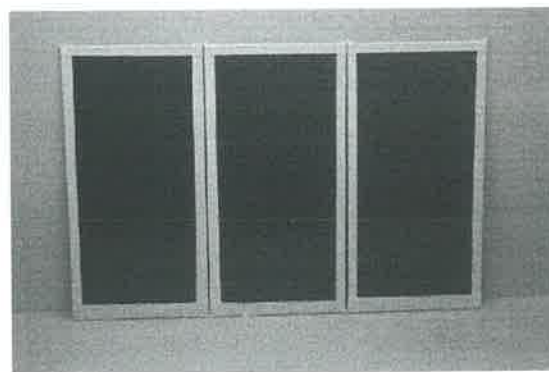

Amostra após término do ensaio.



# RELATÓRIO DE ENSAIO Nº194-0319

## RELATÓRIO FINAL 2400 HORAS

002345

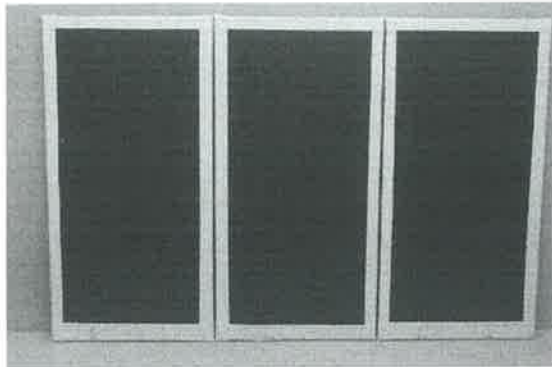

Amostra após 168 horas de exposição.

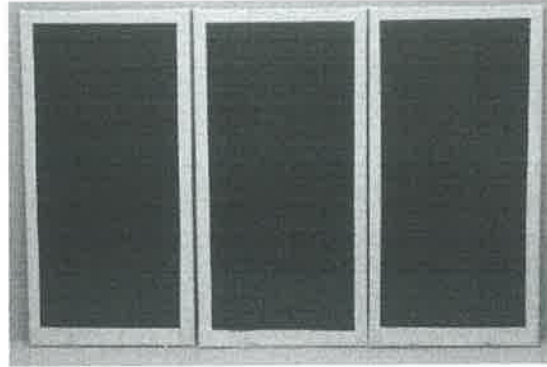

Amostra após 336 horas de exposição.

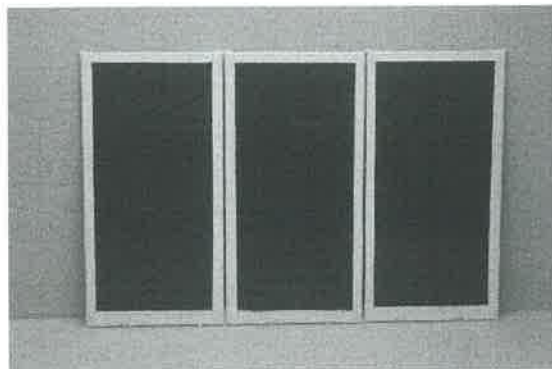

Amostra após 504 horas de exposição.

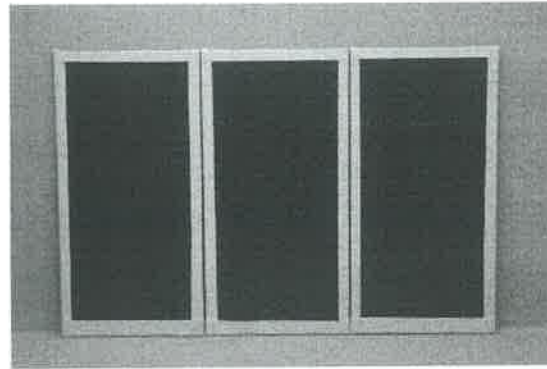

Amostra após 672 horas de exposição.

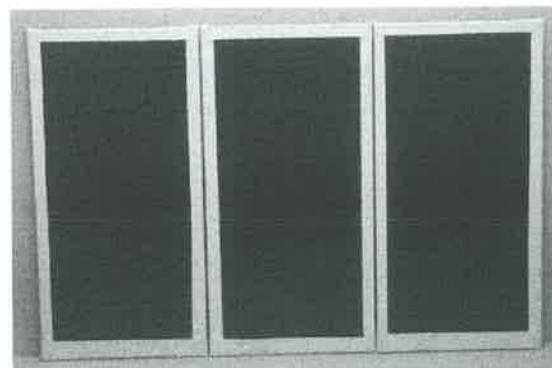

Amostra após 840 horas de exposição.

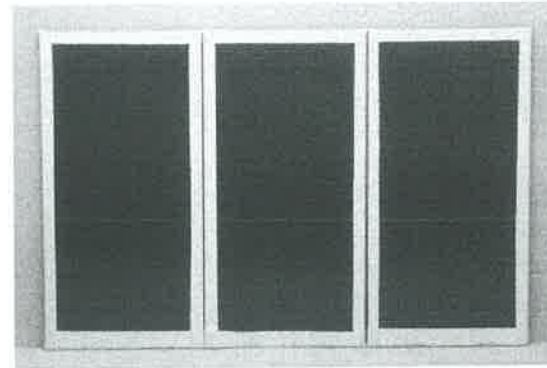

Amostra após 1008 horas de exposição.

Documento Autenticado Digitalmente de acordo com os artigos 1º, 3º e 7º inc. V 8º, 41 e 52 da Lei Federal 8.935/1994 e Art. 6º Inc. XII da Lei Estadual 8.721/2008 autêntico a presente imagem digitalizada, reprodução fiel do documento apresentado e conferido neste ID.  
O referido é verdade. Dou fé. \*\*\*\*\* Confira os dados do ato em: <https://selodigital.tjpb.jus.br> ou Consulte o Documento em: <https://azevedobastos.not.br/documento/125362212201500891881>





# RELATÓRIO DE ENSAIO Nº194-0319

## RELATÓRIO FINAL 2400 HORAS

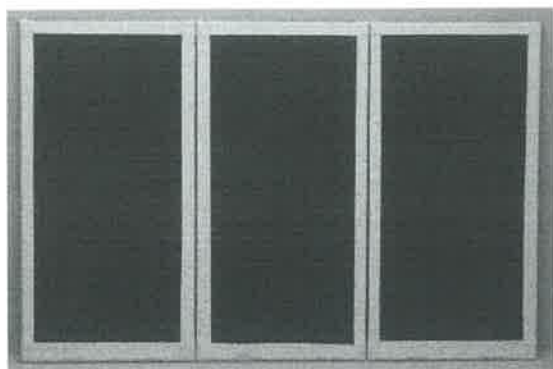

Amostra após 1176 horas de exposição.

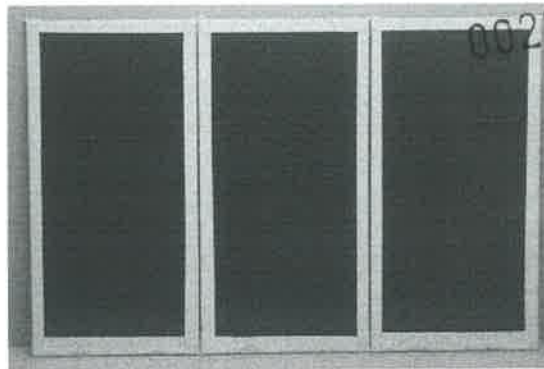

Amostra após 1344 horas de exposição.

002346

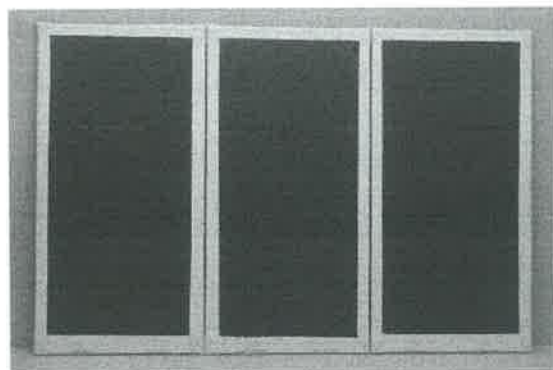

Amostra após 1512 horas de exposição.

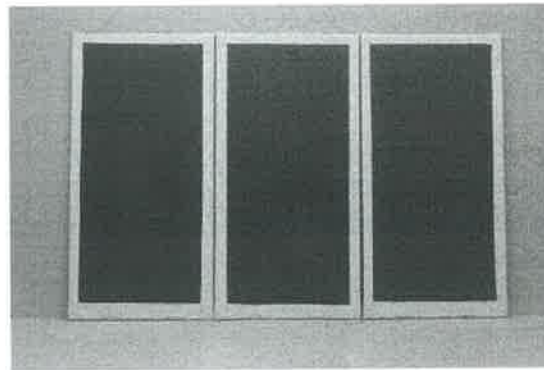

Amostra após 1680 horas de exposição.

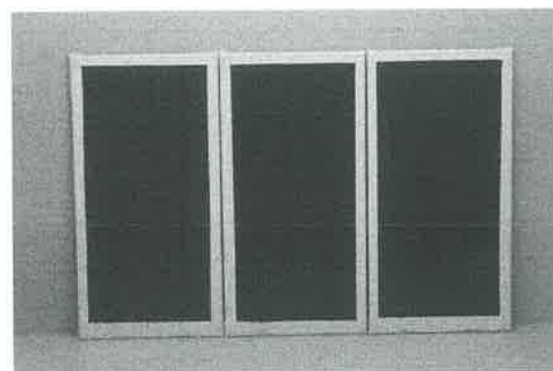

Amostra após 1848 horas de exposição.

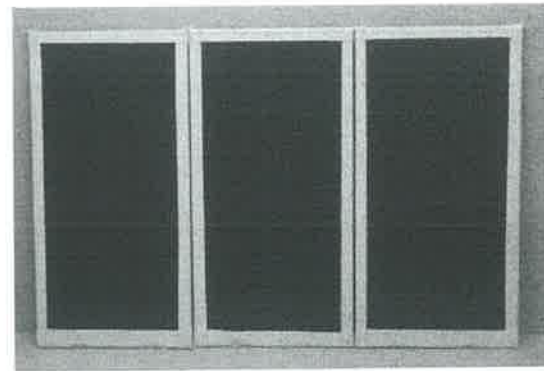

Amostra após 2016 horas de exposição.

Documento Autenticado Digitalmente de acordo com os artigos 1º, 3º e 7º Inc. V 8º, 41 e 52 da Lei Federal 8.935/1994 e Art. 6 Inc. V 8º, 41 e 52 da Lei Estadual 8.721/2008 autêntico a presente imagem digitalizada, reprodução fiel do documento apresentado e conferido neste ato. O referido é verdade. Dou fé. .... Confira os dados do ato em: <https://selodigital.tjpb.jus.br> ou Consulte o Documento em: <https://azevedobastos.not.br/documento/125362212201500891881>





# RELATÓRIO DE ENSAIO Nº194-0319

## RELATÓRIO FINAL 2400 HORAS

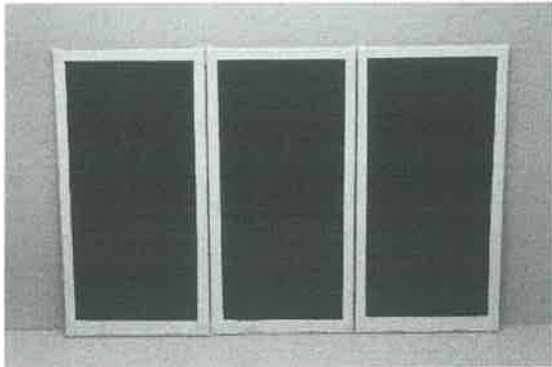

Amostra após 2184 horas de exposição.

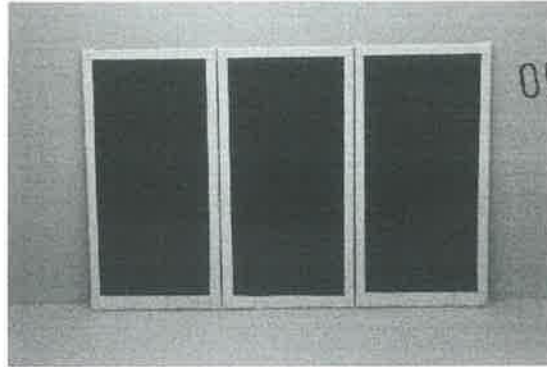

Amostra após 2352 horas de exposição.

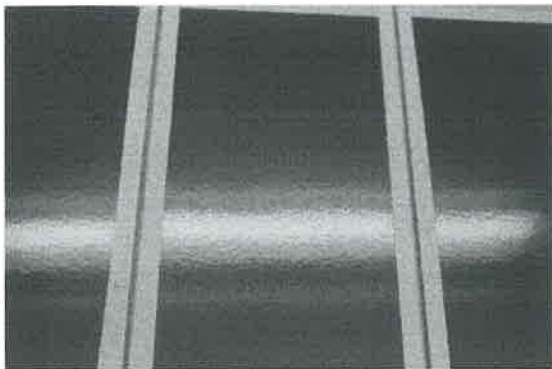

Amostra antes do ensaio.  
Detalhe da superfície.

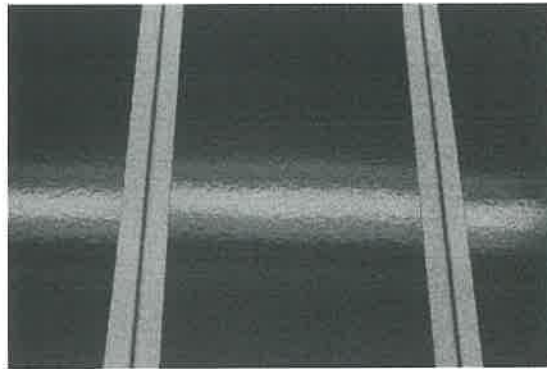

Amostra após 168 horas de exposição.  
Detalhe da superfície.

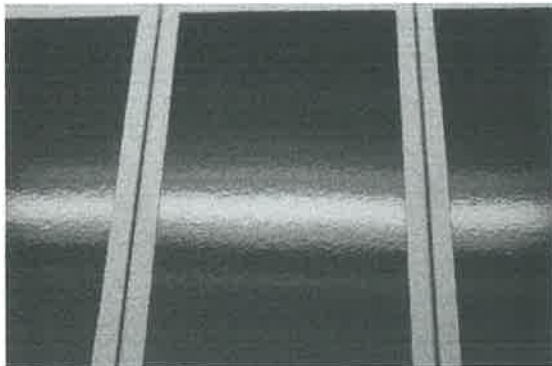

Amostra após 336 horas de exposição.  
Detalhe da superfície.

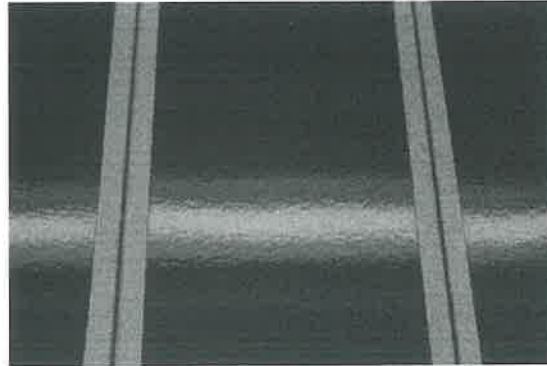

Amostra após 504 horas de exposição.  
Detalhe da superfície.

*(Handwritten signature)*



# RELATÓRIO DE ENSAIO Nº194-0319

## RELATÓRIO FINAL 2400 HORAS

002348

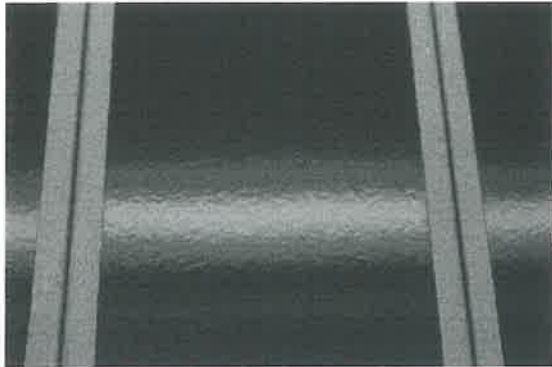

Amostra após 672 horas de exposição.  
Detalhe da superfície.

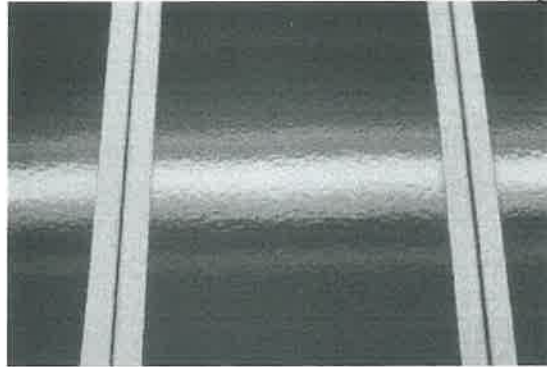

Amostra após 840 horas de exposição.  
Detalhe da superfície.

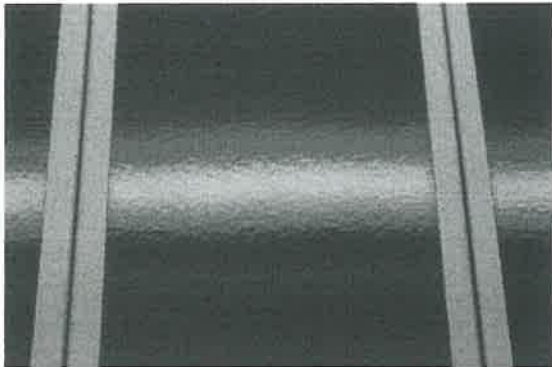

Amostra após 1008 horas de exposição.  
Detalhe da superfície.

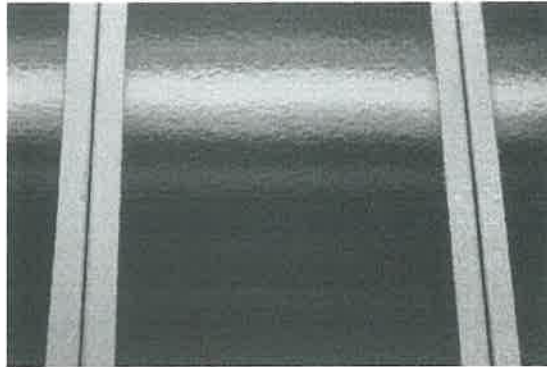

Amostra após 1176 horas de exposição.  
Detalhe da superfície.

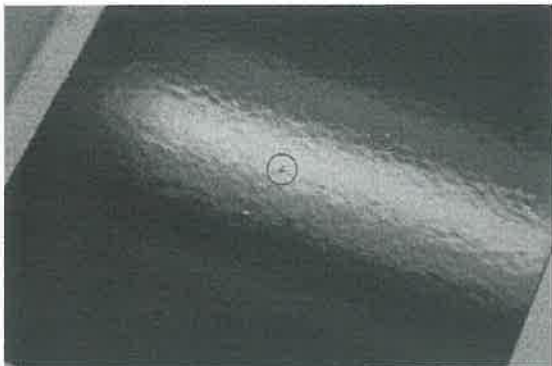

Amostra após 1344 horas de exposição.  
Destaque das bolhas observadas.

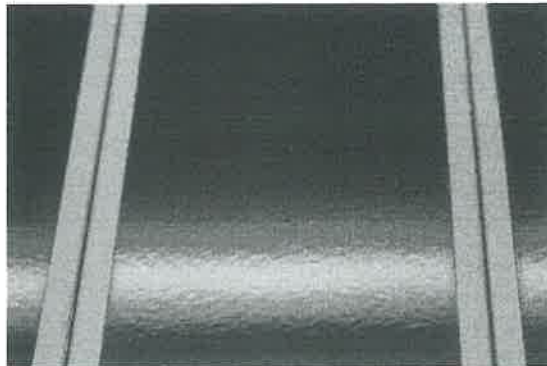

Amostra após 1512 horas de exposição.  
Detalhe da superfície.



CNJ: 06.870-0

TJPB



# RELATÓRIO DE ENSAIO Nº194-0319

## RELATÓRIO FINAL 2400 HORAS

002343

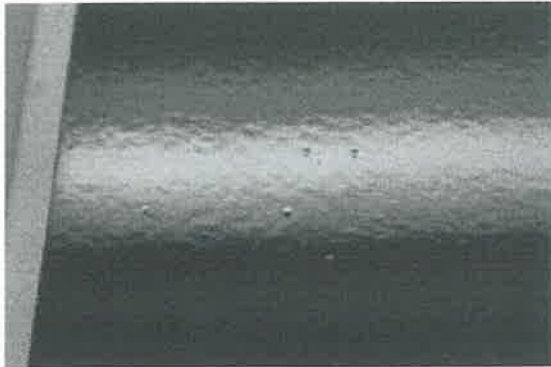

Amostra após 1680 horas de exposição.  
Detalhe das bolhas observadas.

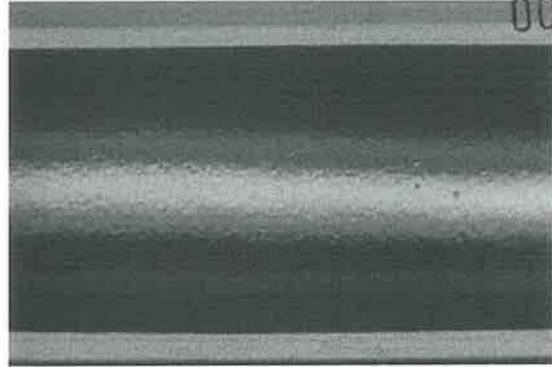

Amostra após 1848 horas de exposição.  
Detalhe das bolhas no CPS 1.

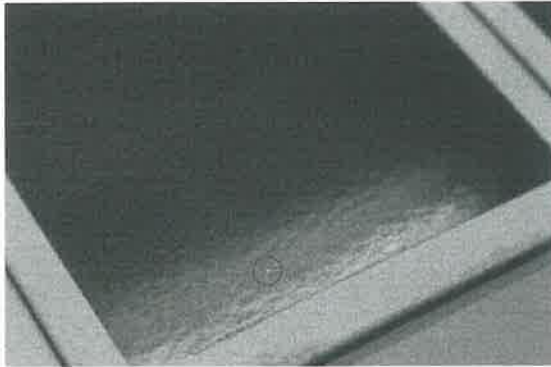

Amostra após 1848 horas de exposição.  
Detalhe das bolhas no CPS 3.

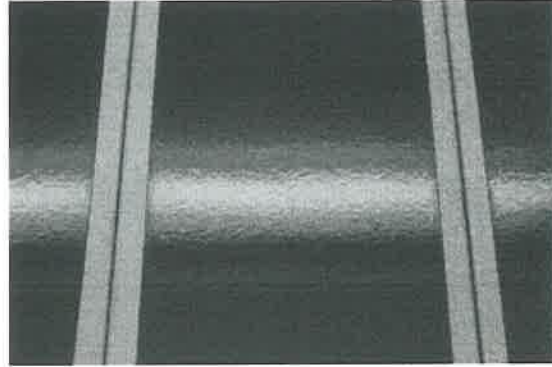

Amostra após 2016 horas de exposição.  
Detalhe da superfície.

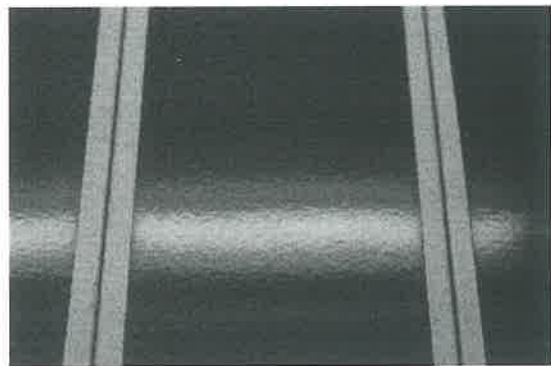

Amostra após 2184 horas de exposição.  
Detalhe da superfície.

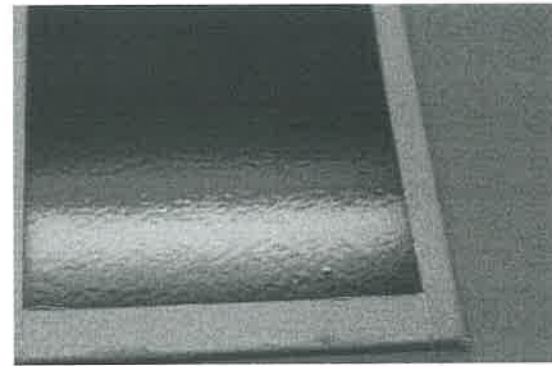

Amostra após 2352 horas de exposição.  
Detalhe da bolha observada no CPS 2.

Documento Autenticado Digitalmente de acordo com os artigos 1º, 3º e 7º inc. V 8º, 41 e 52 da Lei Estadual 8.935/1994 e Art. 6 Inc. XII da Lei Estadual 8.721/2008 autenticado a presente imagem digitalizada, reprodução fiel do documento apresentado e exibido neste ato.  
O referido é verdade. Dou fé. \*\*\*\*\* Confira os dados do ato em: <https://selodigital.tjpb.br> ou Consulte o Documento em: <https://azevedobastos.not.br/documento/125362212201500891881>





# RELATÓRIO DE ENSAIO Nº194-0319

## RELATÓRIO FINAL 2400 HORAS

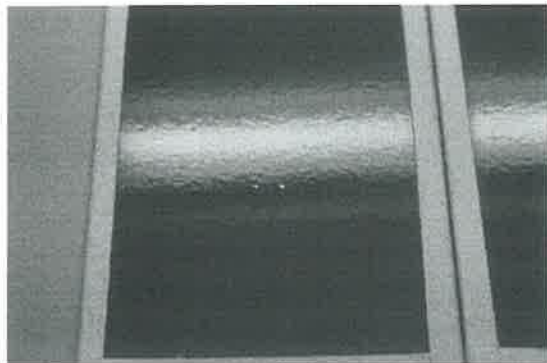

Amostra após 2352 horas de exposição.  
Detalhe da superfície do CPS 1.

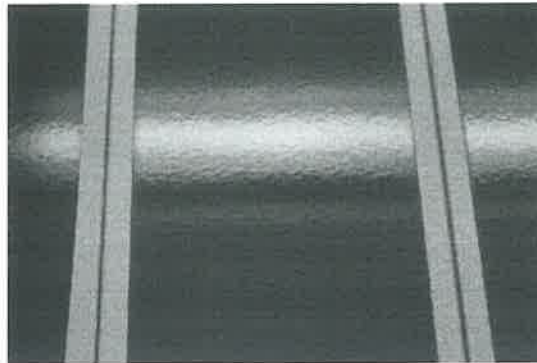

Amostra após término do ensaio.  
Detalhe da superfície.

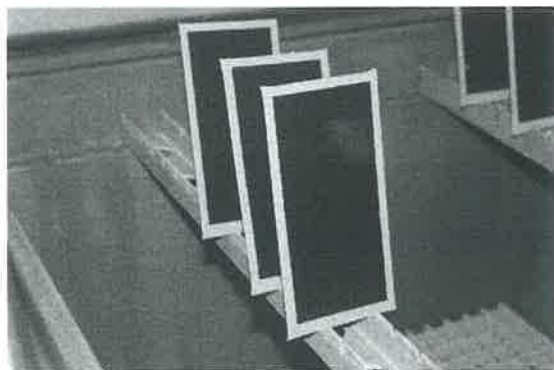

Detalhe da amostra na câmara de ensaio.

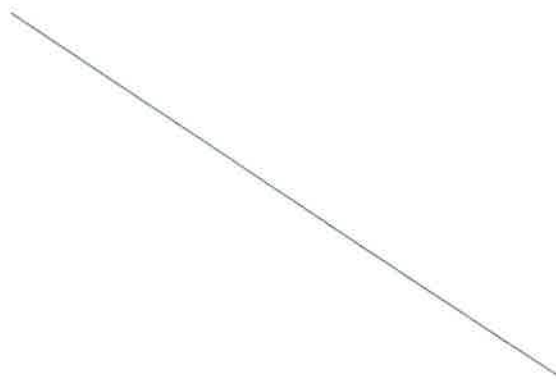

### NOTAS

- O presente Relatório de ensaio é válido apenas para as amostras ensaiadas e ao lote ao qual elas pertencem, não sendo extensivo a quaisquer outras amostras ou lotes ainda que similares.
- Os documentos emitidos com o logotipo de acreditação ao CGCRE (RBLE) restringem-se aos serviços referentes ao escopo de acreditação.
- Este Relatório de ensaio somente pode ser reproduzido em sua forma integral. A Utilização do mesmo para fins promocionais depende da prévia autorização formal da EQUILAM.
- Uma cópia eletrônica deste Relatório é arquivada durante 3 anos.

Diadema, 26 de março de 2019.

*Natasha Hammel*

Digitally signed by  
NATASHA POLANOWSKI  
HAMMEL.36576922825

Signatário Autorizado  
Natasha Polanowski Hammel  
Coordenadora de Laboratório



TJPB



Documento Autenticado Digitalmente de acordo com os artigos 1º, 3º e 7º inc. V 8º, 41 e 52 da Lei Estadual 8.721/2008 autenticado a presente imagem digitalizada, reprodução fiel do documento apresentado e conferido neste ato.  
O referido é verdade. Dou fé. .... Confira os dados do ato em: <https://selodigital.tjpb.br> ou Consulte o Documento em: <https://azevedobastos.net.br/documento/125362212201500891881>





CLÍNICA MÉDICA  
MEDICINA DO TRABALHO

**Dr. Juarez Castro**  
CREMERS 12919  
CPF 249 237450 53

Folha: 270  
Rub:

002351

## LAUDO ERGONÔMICO

### 1. FABRICANTE/SOLICITANTE

Razão social: WTEC MÓVEIS E EQUIPAMENTOS TÉCNICOS LTDA.

CNPJ nº 05.634.834/0001-72

Inscrição Estadual nº 039/0122688

Endereço: Rua Salomão Ioschpe, nº 267, Erechim/RS, CEP: 99706-402

Fone/Fax: (54) 3321.2177

### 2. OBJETO DA ANÁLISE

**Armário de Aço 02 Portas - Modelo 5001**



Imagem de Referência

  
CENTRO PROFISSIONAL

Av. Sete de Setembro, 431 - Sala 604 - Fone: (54) 3321.5763 - CEP 99.700-084 - Erechim - RS



**CARTÓRIO**  
Autenticação Digital Código: 125362212200088596889-1  
Data: 22/12/2020 11:20:49  
Valor Total do Ato: R\$ 4,56  
Selo Digital Tipo Normal C: AKX57838-HVS1;



CNPJ: 05.670-0

**Cartório Azevedo Bastos**  
Av. Presidente Epitácio Pessoa - 1145  
Bairro dos Estados, João Pessoa - PB  
(83) 3244-5404 - cartorio@azevedobastos.not.br  
<https://azevedobastos.not.br>

Bel. Váber Azevedo da Miranda Cavalcanti  
Titular

TJPB





002352

### Descritivo Técnico

Armário confeccionado em chapa de aço de baixo teor de carbono composto de 02 (duas) laterais, 01 (um) fundo e 02 (dois) tampos (superior e inferior) com espessura de 0,60mm, 01 (um) reforço superior interno (esquadro) com espessura de 1,20mm, fixado as laterais, 01 (uma) base confeccionada em chapa de aço galvanizado com espessura de 1,25mm dobrada em forma de "U" com 01 (um) rodapé também em chapa de aço galvanizado com espessura de 1,25mm e quatro pés reguláveis (sapatas) para correção de pequenos desníveis. 04 (quatro) prateleiras com dobra quadrupla na parte frontal para reforço, fixadas ao corpo do armário através de encaixe tipo unha em passos de 125 mm, confeccionadas em chapa aço com espessura de 0,60mm com dobras nas laterais que permitam o encaixe sem a utilização de parafusos ou rebites. 02 (duas) portas (esquerda - direita) confeccionadas em chapa aço 0,60mm, com dobra quádrupla para reforço na aresta oposta à dobradiça e perfurações na parte frontal em forma de quadrados de 5x5mm para ventilação interna. Cada porta contém 03 (três) dobradiças internas e 02 (dois) batentes de borracha para fechamento silencioso sob leve pressão. A porta direita contém 01 (uma) fechadura com maçaneta embutida, rotação de 90 graus e 02 (duas) chaves. Fechamento da porta em 3 pontos, na parte superior, inferior e central da mesma. Área de entrada de no mínimo 1773mm de altura x 820mm de largura e área interna total de 1826mm de altura x 895 mm de largura x 425 mm de profundidade. Acabamento pelo sistema de tratamento químico da chapa (antiferruginoso e fosfatizante) e pintura através de sistema eletrostático a pó, com camada mínima de tinta de 70 micras. Montagem através de rebites e prateleiras encaixadas. Dimensões: Altura: 198 cm, Largura: 90 cm, Profundidade: 45 cm.

### 3. ANÁLISE ERGONÔMICA

CENTRO PROFISSIONAL

Av. Sete de Setembro, 431 - Sala 604 - Fone: (54) 3321.5763 - CEP 99.700-084 - Erechim - RS



CARTÓRIO Autenticação Digital Código: 125362212200088596889-2  
Data: 22/12/2020 11:20:49  
Valor Total do Ato: R\$ 4,56  
Selo Digital Tipo Normal C: AKX57839-K6CF;



Cartório Azevêdo Bastos  
Av. Presidente Epitácio Pessoa - 1145  
Bairro dos Estados, João Pessoa - PB  
(83) 3244-5404 - cartorio@azevedobastos.net.br  
<https://azevedobastos.net.br>

Bel. Válber Azevêdo de Miranda Cavalcanti  
Titular

TJPB





002353

A presente análise foi feita de acordo com a NR 17 - ERGONOMIA, descrita na Portaria GM n.º 3.214, de 08 de junho de 1978 do Ministério do Trabalho e Emprego, com Redação dada pela Portaria MTPS n.º 3.751, de 23 de novembro de 1990, que visa estabelecer parâmetros que permitam a adaptação das condições de trabalho às características psicofisiológicas dos trabalhadores, de modo a proporcionar um máximo de conforto, segurança e desempenho eficiente, observando os seguintes pontos:

17.3. Mobiliário dos postos de trabalho.

17.3.1. Sempre que o trabalho puder ser executado na posição sentada, o posto de trabalho deve ser planejado ou adaptado para esta posição.

17.3.2. Para trabalho manual sentado ou que tenha de ser feito em pé, as bancadas, mesas, escrivaninhas e os painéis devem proporcionar ao trabalhador condições de boa postura, visualização e operação e devem atender aos seguintes requisitos mínimos:

- a) ter altura e características da superfície de trabalho compatíveis com o tipo de atividade, com a distância requerida dos olhos ao campo de trabalho e com a altura do assento;
- b) ter área de trabalho de fácil alcance e visualização pelo trabalhador;
- c) ter características dimensionais que possibilitem posicionamento e movimentação adequados dos segmentos corporais.

17.3.2.1. Para trabalho que necessite também da utilização dos pés, além dos requisitos estabelecidos no subitem 17.3.2, os pedais e demais comandos para acionamento pelos pés devem ter posicionamento e dimensões que possibilitem fácil alcance, bem como ângulos adequados entre as diversas partes do corpo do trabalhador, em função das características e peculiaridades do trabalho a ser executado.

  
CENTRO PROFISSIONAL

Av. Sete de Setembro, 431 - Sala 604 - Fone: (54) 3321.5763 - CEP 99.700-084 - Erechim - RS



**CARTÓRIO**  
Autenticação Digital Código: 125362212200088596889-3  
Data: 22/12/2020 11:20:49  
Valor Total do Ato: R\$ 4,56  
Selo Digital Tipo Normal C: AKX57840-56GN;



CNPJ: 06.870-1

**Cartório Azevedo Bastos**  
Av. Presidente Epitácio Pessoa - 1145  
Baixo dos Estados, João Pessoa - PB  
(83) 3244-5404 - cartorio@azevedobastos.not.br  
<https://azevedobastos.not.br>

Bel. Válber Azevedo Bastos  
MIRANDA Cavalcanti  
Titular

TJPB







002351

17.3.3. Os assentos utilizados nos postos de trabalho devem atender aos seguintes requisitos mínimos de conforto:

- a) altura ajustável à estatura do trabalhador e à natureza da função exercida;
- b) características de pouca ou nenhuma conformação na base do assento;
- c) borda frontal arredondada;
- d) encosto com forma levemente adaptada ao corpo para proteção da região lombar.

(...)

17.4. Equipamentos dos postos de trabalho.

17.4.1. Todos os equipamentos que compõem um posto de trabalho devem estar adequados às características psicofisiológicas dos trabalhadores e à natureza do trabalho a ser executado.

#### 4. CONCLUSÃO

Com base nos itens acima descritos conclui-se que, no que se refere ao **Armário de Aço 02 Portas** do fabricante WTEC MÓVEIS E EQUIPAMENTOS TÉCNICOS LTDA, os mesmos atendem a todas as características determinada pela NR17.

Erechim/RS, 08 de Maio de 2018.

  
Dr. Juarez da Silva Castro

CRM 12919

Especialidade Medicina do Trabalho

  
CENTRO PROFISSIONAL

Av. Sete de Setembro, 431 - Sala 604 - Fone: (54) 3321.5763 - CEP 99.700-084 - Erechim - RS



CARTÓRIO  
Autenticação Digital Código: 125362212200088596889-4  
Data: 22/12/2020 11:20:50  
Valor Total do Ato: R\$ 4,56  
Selo Digital Tipo Normal C: AKX57841-HYPA;



CNPJ: 06.8761-1

**Cartório Azevêdo Bastos**  
Av. Presidente Epitácio Pessoa - 1145  
Bairro dos Estados, João Pessoa - PB  
(83) 3244-5404 - cartorio@azevedobastos.not.br  
<https://azevedobastos.not.br>

  
Bel. Váber Azevêdo da Miranda Cavalcanti  
Titular

TJPB





CLÍNICA MÉDICA  
MEDICINA DO TRABALHO

Dr. Juarez Castro  
CRMERS 11919  
CPF 249.017.490-01

## LAUDO ERGONÔMICO

002355

### 1. FABRICANTE/SOLICITANTE

Razão social: WTEC MÓVEIS E EQUIPAMENTOS TÉCNICOS LTDA.  
CNPJ nº 05.634.834/0001-72  
Inscrição Estadual nº 039/0122688  
Endereço: Rua Germano Carlos Knapick, nº 393, Erechim/RS, CEP:  
99706-402  
Fone/Fax: (54) 3321.2177

### 2. OBJETO DA ANÁLISE

Estante face dupla – Modelo 7010



Imagem de Referência

CENTRO PROFISSIONAL

Av. Sete de Setembro, 431 - Sala 602 - Fone: (54) 3321.5703 - CEP 99.700-000 - Erechim - RS

Documento Autenticado Digitalmente de acordo com os artigos 1º, 3º e 7º inc. V 8º, 41 e 52 da Lei Federal 8.935/1994 e Art. 6 Inc. XII da Lei Estadual 8.721/2008 autêntico a presente imagem digitalizada, reprodução fiel do documento apresentado e conferido neste ato. O referido é verdade. Dou fé. \*\*\*\*\* Confira os dados do ato em: https://selodigital.tjpb.jus.br ou Consulte o Documento em: https://azevedobastos.not.br/documento/725362212205334793448

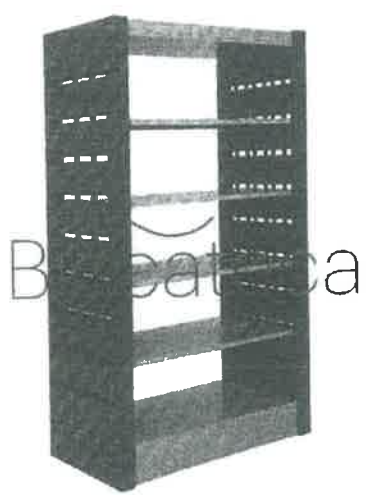

**CARTÓRIO** Autenticação Digital Código: 125362212205334793448-1  
Data: 22/12/2020 11:20:47  
Valor Total do Ato: R\$ 4,56  
Selo Digital Tipo Normal C: AKX57834-U2UI;



**Cartório Azevedo Bastos**  
Av. Presidente Epitácio Pessoa - 1145  
Baixo dos Estados, João Pessoa - PB  
(83) 3244-5404 - cartorio@azevedobastos.not.br  
<https://azevedobastos.not.br>

Bel. Váber Azevedo da Miranda Cavalcanti  
TUPB  
Titular





**Descritivo Técnico**

002356

Estante face dupla totalmente confeccionada em chapa de aço de baixo teor de carbono, sem arestas cortantes e rebarbas, com acabamento pelo sistema de tratamento químico da chapa (anti-ferruginoso e fosfatizante) e pintura através de sistema eletrostático a pó, com camada mínima de tinta de 70 micras. Contendo:

01 (uma) base em formato retangular, fechada, confeccionada em chapa nº 20 (0,90mm), com altura de 17,5 cm; 01 (um) reforço interno em "Omega" confeccionado em chapa nº 20 (0,90mm) e soldado na extensão da mesma; 02 (dois) anteparos laterais soldados a base e fixados nas laterais da estante através de 06 (seis) parafusos 3/8" de cada lado.

01 (uma) travessa superior horizontal (chapéu), confeccionado em chapa nº 20 (0,90mm) e dobrado em forma de "U" com altura de 7,0cm; 02 (dois) anteparos laterais em chapa nº 16 (1,50mm) soldados a travessa e fixado nas laterais da estante através de 06 (seis) parafusos 3/8" de cada lado.

02 (duas) Laterais de sustentação, com altura de 2,0 (dois) metros e largura de 58 cm, confeccionadas em chapa nº 18 (1,20mm).

Cada lateral deverá possuir 09 (nove) linhas retas de 04 (quatro) fendas cada, com dimensões de 2,8 cm de altura por 10,5 cm de largura, permitindo encaixe das bandejas em passos de 17,5 cm.

08 (oito) prateleiras com dimensões de 93 cm de comprimento e 23,5 cm de profundidade, confeccionadas em chapa nº 20 (0,90mm), com dobras nas laterais que permitem as mesmas a união as laterais pelo sistema de encaixe (sem parafusos).

Dimensões: Altura: 2,0 (dois) metros, Largura: 1,0 (um) metro, Profundidade: 58 cm.

*[Handwritten signature]*

CENTRO PROFISSIONAL

Av. Sete de Setembro, 431 - Sala 602 - Fone: (54) 3321.5763 - CEP 99.700-000 - Erechim - RS

Documento Autenticado Digitalmente de acordo com os artigos 1º, 3º e 7º inc. V 8º, 41 e 52 da Lei Federal 8.935/1994 e Art. 6º Inc. XII da Lei Estadual 8.721/2008 autenticado e presente imagem digitalizada, reprodução fiel do documento apresentado e conferido neste ato. O referido é verdade. Dou fé



**CARTÓRIO**  
Autenticação Digital Código: 125362212205334793448-2  
Data: 22/12/2020 11:20:47  
Valor Total do Ato: R\$ 4,56  
Selo Digital Tipo Normal C: AKX57835-TLOV;



**Cartório Azevêdo Bastos**  
Av. Presidente Epitácio Pessoa - 1145  
Bairro dos Estados, João Pessoa - PB  
(83) 3244-5404 - cartório@azevedobastos.net.br  
<https://azevedobastos.net.br>

Bel. Válber Azevêdo de Miranda Cavalcanti  
Titular

TJPB







002357

### 3. ANÁLISE ERGONÔMICA

A presente análise foi feita de acordo com a NR 17 - ERGONOMIA, descrita na Portaria GM n.º 3.214, de 08 de junho de 1978 do Ministério do Trabalho e Emprego, com Redação dada pela Portaria MTPS n.º 3.751, de 23 de novembro de 1990, que visa estabelecer parâmetros que permitam a adaptação das condições de trabalho às características psicofisiológicas dos trabalhadores, de modo a proporcionar um máximo de conforto, segurança e desempenho eficiente, observando os seguintes pontos:

#### 17.3. Mobiliário dos postos de trabalho.

17.3.1. Sempre que o trabalho puder ser executado na posição sentada, o posto de trabalho deve ser planejado ou adaptado para esta posição.

17.3.2. Para trabalho manual sentado ou que tenha de ser feito em pé, as bancadas, mesas, escrivaninhas e os painéis devem proporcionar ao trabalhador condições de boa postura, visualização e operação e devem atender aos seguintes requisitos mínimos:

- a) ter altura e características da superfície de trabalho compatíveis com o tipo de atividade, com a distância requerida dos olhos ao campo de trabalho e com a altura do assento;
- b) ter área de trabalho de fácil alcance e visualização pelo trabalhador;
- c) ter características dimensionais que possibilitem posicionamento e movimentação adequados dos segmentos corporais.

17.3.2.1. Para trabalho que necessite também da utilização dos pés, além dos requisitos estabelecidos no subitem 17.3.2, os pedais e demais comandos para acionamento pelos pés devem ter posicionamento e dimensões que possibilitem fácil alcance, bem como ângulos adequados entre as diversas partes do corpo do trabalhador,

CENTRO PROFISSIONAL

Av. Sete de Setembro, 431 - Sala 602 - Fone: (54) 3321.6763 - CEP 99.700-600 - Erechim - RS

Documento Autenticado Digitalmente de acordo com os artigos 1º, 3º e 7º inc. V, 8º, 41 e 52 da Lei Federal 8.935/1994 e Art. 6º Inc. XII da Lei Estadual 8.721/2008 autêntico a presente imagem digitalizada, reprodução fiel do documento apresentado e conferido neste ato. O referido é verdade. Dou fé. .... Confirma os dados do ato em: <https://selodigital.tjpb.jus.br> ou Consulte o Documento em: <https://azevedobastos.not.br/documento/125362212205334793448>



CARTÓRIO Autenticação Digital Código: 125362212205334793448-3  
Data: 22/12/2020 11:20:47  
Valor Total do Ato: R\$ 4,56  
Selo Digital Tipo Normal C: AKX57836-V1AT;



Cartório Azevêdo Bastos  
Av. Presidente Epitácio Pessoa - 1145  
Bairro dos Estados, João Pessoa - PB  
(83) 3244-5404 - [cartorio@azevedobastos.not.br](mailto:cartorio@azevedobastos.not.br)  
<https://azevedobastos.not.br>

Bel. Válber Azevêdo de Miranda Cavalcanti  
Titular

TJPB



Folha: 2/09  
Rub:



CLÍNICA MÉDICA  
MEDICINA DO TRABALHO

Dr. **Juarez Castro**  
CRMERS 12919  
CPF 349.237.490-53

002358

em função das características e peculiaridades do trabalho a ser executado.

17.3.3. Os assentos utilizados nos postos de trabalho devem atender aos seguintes requisitos mínimos de conforto:

- a) altura ajustável à estatura do trabalhador e à natureza da função exercida;
- b) características de pouca ou nenhuma conformação na base do assento;
- c) borda frontal arredondada;
- d) encosto com forma levemente adaptada ao corpo para proteção da região lombar.

(...)

17.4. Equipamentos dos postos de trabalho.

17.4.1. Todos os equipamentos que compõem um posto de trabalho devem estar adequados às características psicofisiológicas dos trabalhadores e à natureza do trabalho a ser executado.

#### 4. CONCLUSÃO

Com base nos itens acima descritos conclui-se que, no que se refere a **Estante Face Dupla – Modelo 7010** do fabricante WTEC MÓVEIS E EQUIPAMENTOS TÉCNICOS LTDA, os mesmos atendem a todas as características determinada pela NR 17.

Erechim/RS, 14 de setembro de 2015.

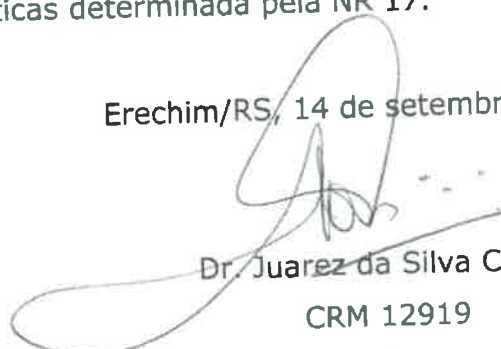
  
 Dr. Juarez da Silva Castro  
 CRM 12919  
 Especialidade Medicina do Trabalho

CENTRO PROFISSIONAL

Av. Sete de Setembro, 431 - Sala 602 - Fone: (54) 3321-5763 - CEP 99.700-000 - Erechim - RS

Documento Autenticado Digitalmente de acordo com os artigos 1º, 3º e 7º inc. V 8º, 41 e 52 da Lei Federal 8.935/1994 e Art. 6º Inc. XII da Lei Estadual 8.721/2008 autêntico a presente imagem digitalizada, reprodução fiel do documento apresentado e conferido neste O referido é verdade. Dou fé. .... Confirma os dados do ato em: https://selodigital.tjpb.jus.br ou Consulte o Documento em: https://azevedobastos.not.br/documento/125362212205334793448



CARTÓRIO Autenticação Digital Código: 125362212205334793448-4  
Data: 22/12/2020 11:20:47  
Valor Total do Ato: R\$ 4,56  
Selo Digital Tipo Normal C: AKX57837-P7M2;



Cartório Azevedo Bastos  
Av. Presidente Epitácio Pessoa - 1145  
Baixo dos Estado, João Pessoa - PB  
(83) 3244-5404 - cartorio@azevedobastos.not.br  
https://azevedobastos.not.br

Bel. Válber Azevedo da Miranda Cavalcanti  
TJPB Titular





002353

Betim, 02 de novembro de 2020

**Declaração**

Prefeitura Municipal de Betim, CNPJ 18.715.391/0001-96, Rua Pará de Minas, 640, Brasília - Betim-MG, declara para os devidos fins que a empresa **ATC BUSINESS COMERCIO E REPRESENTAÇÃO EIRELE**, inscrita no CNPJ 15.495.400/0001-92, forneceu os seguintes itens para essa instituição de forma satisfatória, não existindo em nossos registros até a presente data, fatos que desabonem sua conduta e responsabilidade com as obrigações assumidas.

PRODUTO	QUANTIDADE
ARMARIO DUAS PORTAS	30
GUARDA VOLUMES	20
ARQUIVO PARA PASTA SUSPensa	25
MESA REUNIAO RETANGULAR 2M	04
MESA EM L	15
POLTRONA GIRATORIA	20
CADEIRA FIXA	30
CADEIRA APROXIMAÇÃO	22
LONGARINA 3 LUGARES	12
ARMÁRIO ALTO	06
ARMÁRIO BAIXO	15
POLTRONA REBATIVEL	28
DIVISORIA PISO TETO	22
PORTA PISO TETO	04
DIVISORIA MISTA	06

Sem mais,

Atenciosamente,

  
Marilene Silva Santana Pimenta  
Secretária Municipal de Educação



# Colégio Paquetá

DECLARAÇÃO

002360

O Centro Educacional Paquetá Ltda, CNPJ 04.762.153/0001-27, localizado na Rua Maria Candida De Jesus, 262, Paqueta, Belo Horizonte, MG, declara para os devidos fins que a empresa ATC BUSINESS COMERCIO E REPRESENTAÇÃO EIRELE, inscrita no CNPJ 15.495.400/0001-92, forneceu os seguintes itens para essa instituição de forma satisfatória, não existindo em nossos registros até a presente data, fatos que desabonem sua conduta e responsabilidade com as obrigações assumidas.

PRODUTO	QUANTIDADE
VENTILADOR DE TETO	02
SOFÁ 01 LUGARES	02
SOFÁ 03 LUGARES	01
ARMÁRIO ALTO COM 2 PORTAS	04
MESA TRABALHO ANGULAR DIMENSÕES: 1400 X 600 X 1400 X 600 X 740 MM	02
CADEIRA GIRATÓRIA COM ESPALDAR MÉDIO	04
GAVETEIRO FIXO COM 02 GAVETAS	02
ARMÁRIO EXTRA ALTO, DIMENSÕES COM 2 PORTAS COM 4 PRATELEIRAS – 800X470X2100	06
MESA MODULO DUPLO PARA COMPOSIÇÃO DE PLATAFORMA 1400X1400X740MM	04
ESTANTE FACE DUPLA BAIXA	04
LONGARINA COM ASSENTO E ENCOSTO DE POLIPROPILENO	03

Belo horizonte 12 de Julho de 2019

  
Maria Bernadete Rocha Grandesoli  
Diretora

COLÉGIO PAQUETÁ CNPJ 04.762.153/0001-27

R. Maria Cândida de Jesus, 262 Jardim Paquetá, Belo Horizonte – MG – CEP: 31330-460

Contato (31) 3498-6879 Email: centroeducacionalpaqueta@hotmail.com



CARTÓRIO  
Autenticação Digital Código: 125361012205240148599-1  
Data: 10/12/2020 10:40:57  
Valor Total do Ato: R\$ 4,56  
Selo Digital Tipo Normal C: AKV74658-EKHY;



CN: 06.878-0  
Cartório Azevedo Bastos  
Av. Presidente Epitácio Pessoa - 1145  
Bairro dos Estados, João Pessoa - PB  
(83) 3244-5404 - cartorio@azevedobastos.net.br  
https://azevedobastos.net.br

  
Bel. Váber Azevedo da Miranda Cavalcanti  
Titular

TJPB





002361

Sobral, 01 de Novembro de 2018

**Declaração**

Prefeitura Municipal de Sobral CNPJ 07.598.634/0001-37, Rua Viriato de Medeiros, 1250 - Centro, Sobral - CE, declara para os devidos fins que a empresa, **ATC BUSINESS COMERCIO E REPRESENTAÇÃO EIRELE, inscrita no CNPJ 15.495.400/0001-92** forneceu os seguintes itens para essa instituição de forma satisfatória, não existindo em nossos registros até a presente data, fatos que desabonem sua conduta e responsabilidade com as obrigações assumidas.

PRODUTO	QUANTIDADE
CONJUNTO RETANGULAR ADULTO	300
SOFA 03 LUGARES	04
MESA REUNIAO RETANGULAR DIMENSOES: 1800 X 900 X 740 MM	03
POLTRONA DIRETOR GIRATORIA	05
POLTRONA DIRETOR FIXA	12
ARMARIO EXTRA-ALTO COM 02 PORTAS	30
PAINEL DIVISOR MDP DIMENSOES: 1600 X 18 X 500 MM	04
MESA RETA DIMENSOES: 140 X 600 X 740 MM	04
MESA DE REUNIAO REDONDA. DIMENSOES: 1.200 X 740 MM X 1100	10
CADEIRA APROXIMAÇÃO COM APOIO DE BRAÇO ENCOSTO PP	36
CADEIRA APROXIMAÇÃO COM APOIO DE BRAÇO	06
ARMARIO BAIXO COM PORTAS: 800X470X740MM	04
VENTILADOR TORRE	08
POLTRONA REBATIVEL	28

Sem mais para o momento, renovamos os votos de apreço e estima.

Atenciosamente,

*Francisco Herbert Lima Vasconcelos*

**FRANCISCO HERBERT LIMA VASCONCELOS**  
Secretário Municipal da Educação

Prefeitura Municipal de Sobral – CNPJ 07.598.634/0001-37  
Rua Viriato de Medeiros, 1250 - Centro, Sobral - CE, 62011-060 Contato:(88) 3677-1190



**CARTÓRIO**  
Autenticação Digital Código: 125361012209043483101-1  
Data: 10/12/2020 10:40:43  
Valor Total do Ato: R\$ 4,58  
Selo Digital Tipo Normal C: AKV74657-89BT;



CNPJ: 06.870-4

**Cartório Azevêdo Bastos**  
Av. Presidente Epitácio Pessoa - 1145  
Baixo do Estado, João Pessoa - PB  
(83) 3244-5404 - cartorio@azevedobastos.not.br  
<https://azevedobastos.not.br>

Bel. Válber Azevêdo de Miranda Cavalcanti  
Titular

TJPB





# PREFEITURA MUNICIPAL DE MUTUM

## LICITAÇÕES E CONTRATOS

CNPJ 18.348.086/0001-03

Praça Benedito Valadares nº 178 – Centro – Mutum – MG - CEP 36.955-000

[www.mutum.mg.gov.br](http://www.mutum.mg.gov.br) - E-mail: [licitacao@mutum.mg.gov.br](mailto:licitacao@mutum.mg.gov.br)

Tel: (0xx33) 3312-1503 - Telefax (0xx33) 3312-1601

Folha: 27/17  
Rub: \_\_\_\_\_

### ATESTADO CAPACIDADE TECNICA

002362

Prefeitura Municipal de Mutum, CNPJ 18.348.086/0001-03, localizado na Praça Benedito Valadares nº 178, Centro – Mutum – MG, declara para os devidos fins que a empresa, **ATC BUSINESS COMERCIO E REPRESENTAÇÃO EIRELE**, inscrita no CNPJ 15.495.400/0001-92, forneceu os seguintes itens para essa instituição de forma satisfatória, não existindo em nossos registros até a presente data, fatos que desabonem sua conduta e responsabilidade com as obrigações assumidas.

PRODUTO	QUANTIDADE
Mesa reunião redonda	01
Armário diretoria dimensões: 2000 x 470 x 740 mm	03
Poltrona executiva giratória	10
Mesa reunião diretoria dimensões: 2000x 470 x 740 mm	01
Ventilador de parede	02
Cadeira empilhável	06

*Ana L Faria*  
Ana Lúcia de Faria

Secretária de Saúde de Mutum

“UM GOVERNO DE TODOS, PARA FAZER MAIS”  
ADM 2017 - 2020

A

Documento Autenticado Digitalmente de acordo com os artigos 1º, 3º e 7º inc. V 8º, 41 e 52 da Lei Federal 8.935/1994 e Art. 6º Inc. XII da Lei Estadual 8.721/2008 autêntico a presente imagem digitalizada, reprodução fiel do documento apresentado e conteúdo registrado em sistema. Confira os dados do ato em: <https://selodigital.tjpb.jus.br> ou Consulte o Documento em: <https://azevedobastos.net.br/documento/125361012204662640679>  
O referido é verdade. Dou fé. ....



**CARTÓRIO**  
Autenticação Digital Código: 125361012204662640679-1  
Data: 10/12/2020 10:40:30  
Valor Total do Ato: R\$ 4,56  
Selo Digital Tipo Normal C: AKV74656-2OZ6;



CNPJ: 06.8721-0

**Cartório Azevêdo Bastos**  
Av. Presidente Epifácio Pessoa - 1145  
Baixo dos Estados, João Pessoa - PB  
(83) 3244-5404 - [cartorio@azevedobastos.net.br](mailto:cartorio@azevedobastos.net.br)  
<https://azevedobastos.net.br>

Bel. Váiber Azevêdo da Miranda Cavalcanti  
Titular

TJPB





PREFEITURA MUNICIPAL DE CONFINS  
ESTADO DE MINAS GERAIS

Folha: 274  
Rub:

ATESTADO DE CAPACIDADE TECNICA

002363

A Prefeitura Municipal de Confins, inscrita no CNPJ 01.006.232/0001-10, situada na, Rua Gustavo Rodrigues, 265 – Centro – Confins/MG, atesta para os devidos fins que a empresa **ATC BUSINESS COMERCIO E REPRESENTAÇÃO EIRELE, inscrita no CNPJ 15.495.400/0001-92** Forneceu os seguintes itens, onde atestamos que o fornecimento foi executado satisfatoriamente, não existindo em nossos registros até a presente data, fatos que desabonem sua conduta e responsabilidade com as obrigações assumidas.

PRODUTO	QUANTIDADE
PAINEL DIVISOR MDP DIMENSÕES: 1200 X 18 X 450 MM	07
MESA TRABALHO ANGULAR DIMENSÕES: 1400 X 600 X 1600 X 600 X 740 MM	10
MESA RETANGULAR MULTIUSO DIMENSÕES: 1400 X 600 X 1400 X 1400 X 1600 X 7600 X40 MM	02
CADEIRA FIXA COM ESPALDAR MEDIO	12
ARMARIO BAIXO COM 02 PORTAS	06
LONGARINA EM COURO 3 LUGARES	03

20/04/2019

  
Sr. Wesley Denis Ramos  
Secretário Municipal de Saúde

Rua Gustavo Rodrigues, 265 – Centro – Confins/MG - 33500-000 – Tel: - 3686-2303 1



CARTÓRIO  
Autenticação Digital Código: 125361012201325782216-1  
Data: 10/12/2020 10:40:22  
Valor Total do Ato: R\$ 4,56  
Selo Digital Tipo Normal C: AKV74655-EXDT;



CNPJ: 06.870-4

Cartório Azevêdo Bastos  
Av. Presidente Epitácio Pessoa - 1145  
Bairro dos Estados, João Pessoa - PB  
(83) 3244-5404 - cartorio@azevedobastos.net.br  
<http://azevedobastos.net.br>

Bel. Válber Azevêdo de Miranda Cavalcanti  
Titular

TJPB



PREFEITURA DE  
**BETIM**  
CIDADE DO BEMFolha: 27/5  
Rub: .....**Declaração**

Prefeitura Municipal de Betim, CNPJ 18.715.391/0001-96, Rua Pará de Minas, 640, Brasília - Betim-MG, declara para os devidos fins que a empresa, declara para os devidos fins que a empresa, **ATC BUSINESS COMERCIO E REPRESENTAÇÃO EIRELE, inscrita no CNPJ 15.495.400/0001-92** forneceu os seguintes itens para essa instituição de forma satisfatória, não existindo em nossos registros até a presente data, fatos que desabonem sua conduta e responsabilidade com as obrigações assumidas.

002364

PRODUTO	QUANTIDADE
CONJUNTO ESCOLAR ADULTO	1200
CONJUNTO ESCOLAR JUVENIL	800
CONJUNTO ESCOLAR INFANTIL	1200
CONJUNTO COLETIVO INFANTIL 6 MESAS, 6 CADEIRAS E MESA CENTRAL	800
CONJUNTO BIBLIOTECA	60
CONJUNTO ESCOLAR 4 LUGARES	80
CONJUNTO REFEITORIO	40
CONJUNTO PROFESSOR	100
ARMARIO PROFESSOR	100
VENTILADOR	30
ASSENTO ESPORTIVO	40
BEBEDOURO CONJUGADO	12
FOGÃO COM FORNO A GAS	06
FREEZER	08
GELADEIRA	05
LIQUIDIFICADOR	08

Sem mais,

Atenciosamente,

Betim, 25 de Novembro de 2020

  
**Marilene Silva Santana Pimenta**  
 Secretária Municipal de Educação



PREFEITURA DE BETIM



WWW.BETIM.MG.GOV.BR



**CARTÓRIO**  
 Autenticação Digital Código: 125361012206196626449-1  
 Data: 10/12/2020 10:40:12  
 Valor Total do Ato: R\$ 4,56  
 Selo Digital Tipo Normal C: AKV74654-53V3;



CNPJ: 06.970-4

**Cartório Azevêdo Bastos**

Av. Presidente Epitácio Pessoa - 1145  
 Bairro dos Estados, João Pessoa - PB  
 (83) 3244-5404 - cartorio@azevedobastos.net.br  
<http://azevedobastos.net.br>

Bel. Váber Azevêdo da Miranda Cavalcanti  
Titular

TJ/PB





Betim, 02 de novembro de 2020 **002363**

### Declaração

Prefeitura Municipal de Betim, CNPJ 18.715.391/0001-96, Rua Pará de Minas, 640, Brasília - Bctim-MG, declara para os devidos fins que a empresa **Planeta Educação Comercio de artigos escolares Eireli, inscrita no CNPJ 33.889.282/0001-89**, forneceu os seguintes itens para essa instituição de forma satisfatória, não existindo em nossos registros até a presente data, fatos que desabonem sua conduta e responsabilidade com as obrigações assumidas.

PRODUTO	QUANTIDADE
ARMÁRIO DUAS PORTAS	30
GUARDA VOLUMES	20
ARQUIVO PARA PASTA SUSPensa	25
MESA REUNIÃO RETANGULAR 2M	04
MESA EM L	15
POLTRONA GIRATORIA	20
CADEIRA FIXA	30
CADEIRA APROXIMAÇÃO	22
LONGARINA 3 LUGARES	12
ARMÁRIO ALTO	06
ARMÁRIO BAIXO	15
POLTRONA REBATIVEL	28
DIVISÓRIA PISO TETO	22
PORTA PISO TETO	04
DIVISÓRIA MISTA	06

Sem mais,

Atenciosamente,

  
**Marilene Silva Santana Pimenta**  
Secretária Municipal de Educação



### Declaração

Prefeitura Municipal de Betim, CNPJ 18.715.391/0001-96, Rua Pará de Minas, 640, Brasília - Betim-MG, declara para os devidos fins que a empresa, declara para os devidos fins que a empresa **Planeta Educação Comercio de artigos escolares Eireli, inscrita no CNPJ 33.889.282/0001-89**, forneceu os seguintes itens para essa instituição de forma satisfatória, não existindo em nossos registros até a presente data, fatos que desabonem sua conduta e responsabilidade com as obrigações assumidas.

002366

PRODUTO	QUANTIDADE
CONJUNTO ESCOLAR ADULTO	1200
CONJUNTO ESCOLAR JUVENIL	800
CONJUNTO ESCOLAR INFANTIL	1200
CONJUNTO COLETIVO INFANTIL 6 MESAS, 6 CADEIRAS E MESA CENTRAL	800
CONJUNTO BIBLIOTECA	60
CONJUNTO ESCOLAR 4 LUGARES	80
CONJUNTO REFEITORIO	40
CONJUNTO PROFESSOR	100
ARMARIO PROFESSOR	100
VENTILADOR	30
ASSENTO ESPORTIVO	40
BEBEDOURO CONJUGADO	12
FOGÃO COM FORNO A GÁS	06
FREEZER	08
GELADEIRA	05
LIQUIDIFICADOR	08

Sem mais,

Atenciosamente,

Betim, 25 de Novembro de 2020

  
**Marilene Silva Santana Pimenta**  
Secretária Municipal de Educação



# Colégio Paquetá

Folha: 2/18  
Rub: \_\_\_\_\_

## DECLARAÇÃO

002387

O Centro Educacional Paquetá Ltda, CNPJ 04.762.153/0001-27, localizado na Rua Maria Candida De Jesus, 262, Paqueta, Belo Horizonte, MG, declara para os devidos fins que a empresa **Planeta Educação Comercio de artigos escolares Eireli, inscrita no CNPJ 33.889.282/0001-89**, forneceu os seguintes itens para essa instituição de forma satisfatória, não existindo em nossos registros até a presente data, fatos que desabonem sua conduta e responsabilidade com as obrigações assumidas.

PRODUTO	QUANTIDADE
VENTILADOR DE TETO	02
SOFÁ 01 LUGARES	02
SOFÁ 03 LUGARES	01
ARMÁRIO ALTO COM 2 PORTAS	04
MESA TRABALHO ANGULAR DIMENSÕES: 1400 X 600 X 1400 X 600 X 740 MM	02
CADEIRA GIRATÓRIA COM ESPALDAR MÉDIO	04
GAVETEIRO FIXO COM 02 GAVETAS	02
ARMÁRIO EXTRA ALTO, DIMENSÕES COM 2 PORTAS COM 4 PRATELEIRAS – 800X470X2100	06
MESA MODULO DUPLO PARA COMPOSIÇÃO DE PLATAFORMA 1400X1400X740MM	04
ESTANTE FACE DUPLA BAIXA	04
LONGARINA COM ASSENTO E ENCOSTO DE POLIPROPILENO	03

Belo horizonte 12 de Julho de 2019

  
Maria Bernadete Rocha Grandesoli  
Diretora

COLÉGIO PAQUETÁ CNPJ 04.762.153/0001-27

R. Maria Cândida de Jesus, 262 Jardim Paquetá, Belo Horizonte – MG -CEP: 31330-460

Contato (31) 3498-6879 Email: centroeducacionalpaqueta@hotmail.com

A



CARTÓRIO  
Autenticação Digital Código: 125360412206965677045-1  
Data: 04/12/2020 16:54:13  
Valor Total do Ato: R\$ 4,56  
Selo Digital Tipo Normal C: AKU45450-81YM;



CNPJ: 06.879-0  
Cartório Azevedo Bastos  
Av. Presidente Epitácio Pessoa - 1145  
Bairro dos Estados, João Pessoa - PB  
(83) 3244-5404 - cartorio@azevedobastos.net.br  
https://azevedobastos.net.br

Bel. Válber Azevedo da Miranda Cavalcanti  
Titular



Documento Autenticado Digitalmente de acordo com os artigos 1º, 3º e 7º inc. V 8º, 41 e 92 da Lei Federal 8.935/1994 e Art. 6 Inc. XII da Lei Estadual 8.721/2008 autêntico a presente imagem digitalizada, reprodução fiel do documento apresentado e conferido neste O referido é verdade. Dou fé. .... Confira os dados do ato em: https://selodigital.tjpb.jus.br ou Consulte o Documento em: https://azevedobastos.net.br/documento/125360412206965677045

002363

Sobral, 01 de Novembro de 2018

**Declaração**

Prefeitura Municipal de Sobral CNPJ 07.598.634/0001-37, Rua Viriato de Medeiros, 1250 - Centro, Sobral - CE, declara para os devidos fins que a empresa **Planeta Educação Comercio de artigos escolares Eireli, inscrita no CNPJ 33.889.282/0001-89**, forneceu os seguintes itens para essa instituição de forma satisfatória, não existindo em nossos registros até a presente data, fatos que desabonem sua conduta e responsabilidade com as obrigações assumidas.

PRODUTO	QUANTIDADE
CONJUNTO RETANGULAR ADULTO	300
SOFÁ 03 LUGARES	04
MESA REUNIÃO RETANGULAR DIMENSÕES: 1800 X 900 X 740 MM	03
POLTRONA DIRETOR GIRATORIA	05
POLTRONA DIRETOR FIXA	12
ARMÁRIO EXTRA-ALTO COM 02 PORTAS	30
PAINEL DIVISOR MDP DIMENSÕES: 1600 X 18 X 500 MM	04
MESA RETA DIMENSÕES: 140 X 600 X 740 MM	04
MESA DE REUNIÃO REDONDA. DIMENSÕES: 1.200 X 740 MM X 1100	10
CADEIRA APROXIMAÇÃO COM APOIO DE BRAÇO ENCOSTO PP	36
CADEIRA APROXIMAÇÃO COM APOIO DE BRAÇO	06
ARMÁRIO BAIXO COM PORTAS: 800X470X740MM	04
VENTILADOR TORRE	08
POLTRONA REBATIVEL	28

Sem mais para o momento, renovamos os votos de apreço e estima.

Atenciosamente,

*Francisco Herbert Lima Vasconcelos*

**FRANCISCO HERBERT LIMA VASCONCELOS**  
Secretário Municipal da Educação

Prefeitura Municipal de Sobral – CNPJ 07.598.634/0001-37  
Rua Viriato de Medeiros, 1250 - Centro, Sobral - CE, 62011-060 Contato:(88) 3677-1190



**CARTÓRIO**  
Autenticação Digital Código: 125360412208855814861-1  
Data: 04/12/2020 16:54:12  
Valor Total do Ato: R\$ 4,56  
Selo Digital Tipo Normal C: AKU45449-FQLD;



**Cartório Azevêdo Bastos**  
Av. Presidente Epitácio Pessoa - 1145  
Baixo dos Estados, João Pessoa - PB  
(83) 3244-5404 - cartorio@azevedobastos.net.br  
<https://azevedobastos.net.br>

Bel. Válber Azevêdo da Miranda Cavalcanti  
Titular



*[Handwritten signature]*

TJPB





# PREFEITURA MUNICIPAL DE MUTUM

## LICITAÇÕES E CONTRATOS

CNPJ 18.348.086/0001-03

Praça Benedito Valadares nº 178 – Centro – Mutum – MG - CEP 36.955-000

[www.mutum.mg.gov.br](http://www.mutum.mg.gov.br) - E-mail: [licitacao@mutum.mg.gov.br](mailto:licitacao@mutum.mg.gov.br)

Tel: (0xx33) 3312-1503 - Telefax (0xx33) 3312-1601

Folha: 2/20  
Rub: \_\_\_\_\_

### ATESTADO CAPACIDADE TECNICA

002363

Prefeitura Municipal de Mutum. CNPJ 18.348.086/0001-03, localizado na Praça Benedito Valadares nº 178, Centro – Mutum – MG, declara para os devidos fins que a empresa **Planeta Educação Comercio de artigos escolares Eireli, inscrita no CNPJ 33.889.282/0001-89**, forneceu os seguintes itens para essa instituição de forma satisfatória, não existindo em nossos registros até a presente data, fatos que desabonem sua conduta e responsabilidade com as obrigações assumidas.

PRODUTO	QUANTIDADE
Mesa reunião redonda	01
Armário diretoria dimensões: 2000 x 470 x 740 mm	03
Poltrona executiva giratória	10
Mesa reunião diretoria dimensões: 2000x 470 x 740 mm	01
Ventilador de parede	02
Cadeira empilhável	06

*Ana L Faria*  
Ana Lúcia de Faria

Secretária de Saúde de Mutum

“UM GOVERNO DE TODOS, PARA FAZER MAIS”  
ADM 2017 - 2020

4



CARTÓRIO Autenticação Digital Código: 125360412209713019418-1  
Data: 04/12/2020 16:54:11  
Valor Total do Ato: R\$ 4,56  
Seló Digital Tipo Normal C: AKU45448-GD4E;



CNPJ: 08.870-9  
Cartório Azevêdo Bastos  
Av. Presidente Epitácio Passos - 1145  
Bairro dos Estados, João Pessoa - PB  
(83) 3244-3404 - [cartorio@azevedobastos.net.br](mailto:cartorio@azevedobastos.net.br)  
<https://azevedobastos.net.br>

Bel. Válber Azevêdo de Miranda Cavalcanti  
Titular

TJPB



Folha: 7/7  
Rub: 1



Ministério da Economia  
Secretaria de Governo Digital  
Departamento Nacional de Registro Empresarial e Integração  
Secretaria de Estado de Fazenda de Minas Gerais

Nº DO PROTOCOLO (Uso da Junta Comercial)

NIRE (da sede ou filial, quando a sede for em outra UF)

31600633841

Código da Natureza Jurídica

2305

Nº de Matrícula do Agente Auxiliar do Comércio

002371

1 - REQUERIMENTO

ILMO(A). SR.(A) PRESIDENTE DA Junta Comercial do Estado de Minas Gerais

Nome: ATC BUSINESS COMERCIO E REPRESENTACAO EIRELI  
(da Empresa ou do Agente Auxiliar do Comércio)

Nº FCN/REMP



PEP2000807842

requer a V.Sª o deferimento do seguinte ato:

Nº DE VIAS	CÓDIGO DO ATO	CÓDIGO DO EVENTO	QTDE	DESCRIÇÃO DO ATO / EVENTO
1	002			ALTERACAO
		026	1	ABERTURA DE FILIAL EM OUTRA UF

BELO HORIZONTE

Local

19 Novembro 2020

Data

Representante Legal da Empresa / Agente Auxiliar do Comércio:

Nome: \_\_\_\_\_

Assinatura: \_\_\_\_\_

Telefone de Contato: \_\_\_\_\_

2 - USO DA JUNTA COMERCIAL

DECISÃO SINGULAR

DECISÃO COLEGIADA

Nome(s) Empresarial(ais) igual(ais) ou semelhante(s):

SIM

SIM

Processo em Ordem À decisão

\_\_\_\_\_  
Data

NÃO

\_\_\_\_\_  
Data

\_\_\_\_\_  
Responsável

NÃO

\_\_\_\_\_  
Data

\_\_\_\_\_  
Responsável

\_\_\_\_\_  
Responsável

DECISÃO SINGULAR

Processo em exigência. (Vide despacho em folha anexa)

Processo deferido. Publique-se e archive-se.

Processo indeferido. Publique-se.

2ª Exigência

3ª Exigência

4ª Exigência

5ª Exigência

\_\_\_\_\_  
Data

\_\_\_\_\_  
Responsável

DECISÃO COLEGIADA

Processo em exigência. (Vide despacho em folha anexa)

Processo deferido. Publique-se e archive-se.

Processo indeferido. Publique-se.

2ª Exigência

3ª Exigência

4ª Exigência

5ª Exigência

\_\_\_\_\_  
Data

\_\_\_\_\_  
Vogal

\_\_\_\_\_  
Vogal

\_\_\_\_\_  
Vogal

\_\_\_\_\_  
Presidente da \_\_\_\_\_ Turma

OBSERVAÇÕES



Junta Comercial do Estado de Minas Gerais  
Certifico registro sob o nº 8105490 em 24/11/2020 da Empresa ATC BUSINESS COMERCIO E REPRESENTACAO EIRELI, Nire 31600633841 e protocolo 207100985 - 23/11/2020. Autenticação: 572966BB74C4ED521820E2975650AED219CBF3. Marinely de Paula Bomfim - Secretária-Geral. Para validar este documento, acesse <http://www.jucemg.mg.gov.br> e informe nº do protocolo 20/710.098-5 e o código de segurança r1S2 Esta cópia foi autenticada digitalmente e assinada em 24/11/2020 por Marinely de Paula Bomfim - Secretária-Geral.

SECRETARIA DE ESTADO DE FAZENDA

pág. 1/11



**CARTÓRIO**  
Autenticação Digital Código: 125362411200818862031-1  
Data: 24/11/2020 12:18:18  
Valor Total do Ato: R\$ 4,56  
Selo Digital Tipo Normal C: AKS36322-QR7A;



**Cartório Azevedo Bastos**  
Av. Presidente Epitácio Pessoa - 1145  
Bairro dos Estados, João Pessoa - PB  
(83) 3244-5404 - [cartorio@azevedobastos.net.br](mailto:cartorio@azevedobastos.net.br)  
<http://azevedobastos.net.br>

Bel. Válor Azevedo Bastos Miranda Cavalcanti  
Titular

TJJPB



Documento Autenticado Digitalmente de acordo com os artigos 1º, 3º e 7º inc. V 8º, 41 e 52 da Lei Federal 8.935/1994 e Art. 6 Inc. XII da Lei Estadual 8.721/2008 autêntico a presente imagem digitalizada, reprodução fiel do documento apresentado e conferido neste O referido é verdade. Dou fé. \*\*\*\*\* Confira os dados do ato em: <https://selodigital.tjpb.jus.br> ou Consulte o Documento em: <https://azevedobastos.net.br/documento/125362411200818862031>

Folha: 2/23  
Rub: \_\_\_\_\_

JUNTA COMERCIAL DO ESTADO DE MINAS GERAIS  
Registro Digital



Capa de Processo

002372

Identificação do Processo		
Número do Protocolo	Número do Processo Módulo Integrador	Data
20/710.098-5	PEP2000807842	19/11/2020

Identificação do(s) Assinante(s)	
CPF	Nome
683.901.226-34	ANDERSON TEIXEIRA

Junta Comercial do Estado de Minas Gerais

Página 1 de 1

Junta Comercial do Estado de Minas Gerais  
Certifico registro sob o nº 8105490 em 24/11/2020 da Empresa ATC BUSINESS COMERCIO E REPRESENTACAO EIRELI, Nire 31600633841 e protocolo 207100985 - 23/11/2020. Autenticação: 572966BB74C4ED521820E2975650AED219CBF3. Marinely de Paula Bomfim - Secretária-Geral. Para validar este documento, acesse <http://www.jucemg.mg.gov.br> e informe nº do protocolo 20/710.098-5 e o código de segurança r1S2 Esta cópia foi autenticada digitalmente e assinada em 24/11/2020 por Marinely de Paula Bomfim – Secretária-Geral.

MARINELY DE PAULA BOMFIM  
SECRETÁRIA-GERAL

pág. 2/11



**CARTÓRIO**  
Autenticação Digital Código: 125362411200818862031-2  
Data: 24/11/2020 12:18:19  
Valor Total do Ato: R\$ 4,56  
Selo Digital Tipo Normal C: AKS36323-B4R3;



CNPJ: 06.870-3

**Cartório Azevêdo Bastos**  
Av. Presidente Epitácio Pessoa - 1145  
Bairro dos Estados, João Pessoa - PB  
(83) 3244-5404 - [cartorio@azevedobastos.net.br](mailto:cartorio@azevedobastos.net.br)  
<https://azevedobastos.net.br>

Bel. Valber Azevedo da Miranda Cavalcanti  
Titular



Documento Autenticado Digitalmente de acordo com os artigos 1º, 3º e 7º inc. V 8º, 41 e 52 da Lei Estadual 8.721/2008 autêntico e apresenta imagem digitalizada, reprodução fiel do documento apresentado e conferido neste ato. O referido é verdade. Dou fé. \*\*\*\*\* Confira os dados do ato em: <https://selodigital.tjpb.jus.br> ou Consulte o Documento em: <https://azevedobastos.net.br/documento/125362411200818862031>



# ATC REPRESENTAÇÃO COMERCIAL EIRELI 07 ALTERAÇÃO CONTRATUAL

RESUMO DA ALTERAÇÃO CONSOLIDADA	
Denominação Social	– ATC REPRESENTAÇÃO COMERCIAL EIRELI
End. Sede	– Rua Pescara, nº. 138, Bairro Bandeirantes, CEP: 31.340-310, Belo Horizonte/MG
Capital Social	– R\$ 1.000.000,00 (Um Milhão de Reais)
Administração	– Anderson Teixeira
CNPJ	– 15.495.400/0001-92

002373

**ANDERSON TEIXEIRA**, brasileiro, natural de Belo Horizonte/MG, casado (comunhão parcial de bens), nascido aos 22/02/1971, empresário, portador da cédula de identidade M - 4.325.957, expedida pela SSP-MG, CPF: 683.901.226-34, residente e domiciliado na Rua Pescara, nº. 138, Bairro Bandeirantes, CEP: 31.340-310, Belo Horizonte/MG.

O titular da **EMPRESA INDIVIDUAL DE RESPONSABILIDADE LIMITADA – EIRELI (DE NATUREZA EMPRESÁRIA)** denominada “**ATC REPRESENTAÇÃO COMERCIAL EIRELI**”, devidamente registrada na **JUNTA COMERCIAL DO ESTADO DE MINAS GERAIS**, sob o nº. 3160063384-1, na data de 08/05/2012, posteriormente alterada conforme primeira alteração contratual registrada sob o nº. 4.958.872, em 19/11/2012, posteriormente alterada conforme segunda alteração contratual registrada sob o nº. 5.609.936, em 06/11/2015, posteriormente alterada conforme terceira alteração contratual de transformação registrada sob o nº. 3160063384-1, em 31/08/2018, posteriormente alterada conforme quarta alteração contratual registrada sob o nº. 7.553.467, em 11/11/2019, posteriormente alterada conforme quinta alteração contratual registrada sob o nº. 7.553.467, em 18/11/2019, e posteriormente alterada conforme sexta alteração contratual registrada sob o nº. 7.603.367, em 12/12/2019, inscrita no CNPJ 15.495.400/0001-92, com sub-rogação de todos os direitos e obrigações pertinentes.

## DAS ALTERAÇÕES:

### **CLÁUSULA PRIMEIRA – ABERTURA DE FILIAL:**

A partir desta data a empresa resolve abrir uma filial - Situada na Rua Pereira Simões, Nº 110, Bairro Aflitos, CEP: 52.020-040, Recife/PE, com o seguinte **Objeto Social**: Prestação de serviços de representação comercial e comercio atacadista e varejista de cosméticos, artigos de higiene pessoal, limpeza, utilidades domesticas, artigos para papelaria, cadernos, mochilas, livros escolares, plásticos, brinquedos pedagógicos e recreativos, playground, slides, mapas, cartazes de ciências, globos geográficos e históricos, atlas, dicionários, material escolar, material técnico, de engenharia e suprimentos para informática e xerografia, discos musicais, vídeos educativos, instrumentos musicais, eletrodomésticos, equipamentos e materiais para áudio e vídeo, eletro portáteis, eletrodomésticos, ferramentas elétricas, ferramentas manuais, equipamentos de refrigeração, moveis para escritório, moveis hospitalares, moveis escolares, moveis de achô, moveis corporativos, equipamentos e suprimentos hospitalares, moveis lúdicos, playground e parques infantis, utilidades domesticas, artigos e equipamentos para a copa e cozinha, gêneros alimentícios, bombons ere, artigos de época, artigos para presente, materiais esportivos, roupas masculinas, roupas femininas, roupas infantis, roupa de cama, mesa e banho, uniformes, vestuário, artigos têxtil, miudezas, artigos de armarinhos, tecidos, máquina de escrever e calcular, calçados, material de construção, material hidráulico, material elétrico, lâmpadas, luminárias, placas

 Junta Comercial do Estado de Minas Gerais  
Certifico registro sob o nº 8105490 em 24/11/2020 da Empresa ATC BUSINESS COMERCIO E REPRESENTACAO EIRELI, Nire 31600633841 e protocolo 207100985 - 23/11/2020. Autenticação: 572966BB74C4ED521820E2975650AED219CBF3. Marinely de Paula Bomfim - Secretária-Geral. Para validar este documento, acesse <http://www.jucemg.mg.gov.br> e informe nº do protocolo 20/710.098-5 e o código de segurança r1S2 Esta cópia foi autenticada digitalmente e assinada em 24/11/2020 por Marinely de Paula Bomfim – Secretária-Geral.

  
SECRETÁRIA-GERAL



**CARTÓRIO**  
Autenticação Digital Código: 125362411200818862031-3  
Data: 24/11/2020 12:18:19  
Valor Total do Ato: R\$ 4,56  
Selo Digital Tipo Normal C: AKS36324-9612;



**Cartório Azevêdo Bastos**  
Av. Presidente Epitácio Pessoa - 1145  
Bairro dos Estados, João Pessoa - PB  
(83) 3244-5404 - [cartorio@azevedobastos.net.br](mailto:cartorio@azevedobastos.net.br)  
<https://azevedobastos.net.br>

  
Bel. Valber Azevedo da Miranda Cavalcanti  
Titular

TUPB



Documento Autenticado Digitalmente de acordo com os artigos 1º, 3º e 7º inc. V 8º, 41 e 52 da Lei Federal 8.935/1994 e Art. 6 Inc. XII da Lei Estadual 8.721/2008 autenticado a presente imagem digitalizada, reprodução fiel do documento apresentado e conferido neste site. O referido é verdade. Dou fé. \*\*\*\*\* Confirma os dados do ato em: <https://selodigital.jpb.jus.br> ou Consulte o Documento em: <https://azevedobastos.net.br/documento/125362411200818862031>



**ATC REPRESENTAÇÃO COMERCIAL EIRELI  
07 ALTERAÇÃO CONTRATUAL**

002374

de energia solar, pilhas, tintas, peças e acessórios para veículos, acessórios para pintura imobiliária produtos químicos, artigos de informática, loucas eletrônicas, computadores, artigos e equipamentos para laboratório de ciências, artefatos e matéria prima de plástico, madeira, emborrachados, e. v. a., couro, papel, tecido, artigos e matérias cartonados, embalagens, merenda escolar, alimentos para animais, defensivos agrícolas biológicos, fornecimento de mão de obra, serviços de instalação e manutenção de sistemas de ar condicionado, de ventilação, exaustores e refrigeração, reparação de artigos do mobiliário, serviço de montagem de moveis, instalação e manutenção elétrica, serviços hidráulicos, instalação de encanamentos, encanação residencial e comercial, redes para distribuição de fluidos diversos (oxigênio nos hospitais), instalações e reparações hidráulicas, sanitárias, gás, redes para distribuição de gases e fluidos, instalação de placas coletoras para instalações térmicas alimentadas por energia solar, colocação e assentamento de pisos, azulejos, pisos de plástico, borracha e materiais semelhantes, polimento e aplicação de resinas em pisos calafetagem, raspagem, colocação de papeis de parede, colocação de película não refletiva (insulfilm), montagem de estruturas metálicas, reparação e manutenção de equipamentos de comunicação, reparação e manutenção de equipamentos eletroeletrônicos de uso pessoal e doméstico, treinamento e desenvolvimento de cursos pedagógicos e didáticos educacionais, desenvolvimento de softwares educacionais.

**DA CONSOLIDAÇÃO DOS ATOS CONSTITUTIVOS:**

**ANDERSON TEIXEIRA**, brasileiro, natural de Belo Horizonte/MG, casado (comunhão parcial de bens), nascido aos 22/02/1971, empresário, portador da cédula de identidade M - 4.325.957, expedida pela SSP-MG, CPF: 683.901.226-34, residente e domiciliado na Rua Pescara, nº. 138, Bairro Bandeirantes, CEP: 31.340-310, Belo Horizonte/MG,

**CLÁUSULA PRIMEIRA - DA NATUREZA E DA DENOMINAÇÃO SOCIAL**

A empresa é de natureza **EIRELI**, a denominação social da empresa é **“ATC BUSINESS COMERCIO E REPRESENTAÇÃO EIRELI”**.

**Parágrafo único:** A sociedade tem como nome de Fantasia: **“ATC BUSINESS”**.

**CLÁUSULA SEGUNDA – DA SEDE**

A empresa está sediada na Rua Pescara, nº. 160, Anexo A, Bairro Bandeirantes, Belo Horizonte/MG, CEP: 31.340-310.

**CLÁUSULA TERCEIRA – DO INÍCIO E PRAZO DE DURAÇÃO**

A empresa iniciou suas atividades em 01/04/2012 e seu prazo de duração é indeterminado.

**CLÁUSULA QUARTA – DO OBJETO SOCIAL**

Prestação de serviços de representação comercial e comercio atacadista e varejista de cosméticos, artigos de higiene pessoal, limpeza, utilidades domesticas, artigos para papelaria, cadernos, mochilas, livros escolares, plásticos, brinquedos pedagógicos e recreativos, playground, slides, mapas, cartazes de ciências, globos geográficos e históricos, atlas, dicionários, material escolar, material técnico, de engenharia e suprimentos para informática e xerografia, discos musicais, vídeos educativos, instrumentos musicais, eletrodomésticos, equipamentos e materiais para áudio e vídeo,



Junta Comercial do Estado de Minas Gerais  
Certifico registro sob o nº 8105490 em 24/11/2020 da Empresa ATC BUSINESS COMERCIO E REPRESENTACAO EIRELI, Nire 31600633841 e protocolo 207100985 - 23/11/2020. Autenticação: 572966BB74C4ED521820E2975650AED219CBF3. Marinely de Paula Bomfim - Secretária-Geral. Para validar este documento, acesse <http://www.jucemg.mg.gov.br> e informe nº do protocolo 20/710.098-5 e o código de segurança ríS2 Esta cópia foi autenticada digitalmente e assinada em 24/11/2020 por Marinely de Paula Bomfim – Secretária-Geral.

MARINELY DE PAULA BOMFIM  
SECRETÁRIA-GERAL



**CARTÓRIO**  
Autenticação Digital Código: 125362411200818862031-4  
Data: 24/11/2020 12:18:19  
Valor Total do Ato: R\$ 4,56  
Selo Digital Tipo Normal C: AKS36325-FXSA;



**Cartório Azevedo Bastos**  
Av. Presidente Epitácio Pessoa - 1145  
Bairro dos Estados, João Pessoa - PB  
(83) 3244-5404 - [cartorio@azevedobastos.not.br](mailto:cartorio@azevedobastos.not.br)  
<https://azevedobastos.not.br>

Bel. Valber Azevedo Bastos Miranda Cavalcanti  
Titular

**TJPB**



Documento Autenticado Digitalmente de acordo com os artigos 1º, 3º e 7º inc. V 8º, 41 e 52 da Lei Federal 8.935/1994 e Art. 6º Inc. XII da Lei Estadual 8.721/2008 autentico a presente imagem digitalizada, reprodução fiel do documento apresentado e conferido neste ato. O referido é verdade. Dou fé. \*\*\*\*\* Confira os dados do ato em: <https://selodigital.tjpb.jus.br> ou Consulte o Documento em: <https://azevedobastos.not.br/documento/725362411200818862031>

# ATC REPRESENTAÇÃO COMERCIAL EIRELI 07 ALTERAÇÃO CONTRATUAL

002375

eletro portáteis, eletrodomésticos, ferramentas elétricas, ferramentas manuais, equipamentos de refrigeração, moveis para escritório, moveis hospitalares, moveis escolares, moveis de acho, moveis corporativos, equipamentos e suprimentos hospitalares, moveis lúdicos, playground e parques infantis, utilidades domesticas, artigos e equipamentos para a copa e cozinha, gêneros alimentícios, bombons ere, artigos de época, artigos para presente, materiais esportivos, roupas masculinas, roupas femininas, roupas infantis, roupa de cama, mesa e banho, uniformes, vestuário, artigos têxtil, miudezas, artigos de armarinhos, tecidos, máquina de escrever e calcular, calçados, material de construção, material hidráulico, material elétrico, lâmpadas, luminárias, placas de energia solar, pilhas, tintas, peças e acessórios para veículos, acessórios para pintura imobiliária produtos químicos, artigos de informática, loucas eletrônicas, computadores, artigos e equipamentos para laboratório de ciências, artefatos e matéria prima de plástico, madeira, emborrachados, e. v. a., couro, papel, tecido, artigos e matérias cartonados, embalagens, merenda escolar, alimentos para animais, defensivos agrícolas biológicos, fornecimento de mão de obra, serviços de instalação e manutenção de sistemas de ar condicionado, de ventilação, exaustores e refrigeração, reparação de artigos do mobiliário, serviço de montagem de moveis, instalação e manutenção elétrica, serviços hidráulicos, instalação de encanamentos, encanação residencial e comercial, redes para distribuição de fluidos diversos (oxigênio nos hospitais), instalações e reparações hidráulicas, sanitárias, gás, redes para distribuição de gases e fluidos, instalação de placas coletoras para instalações térmicas alimentadas por energia solar, colocação e assentamento de pisos, azulejos, pisos de plástico, borracha e materiais semelhantes, polimento e aplicação de resinas em pisos calafetagem, raspagem, colocação de papeis de parede, colocação de película não refletiva (insulfilm), montagem de estruturas metálicas, reparação e manutenção de equipamentos de comunicação, reparação e manutenção de equipamentos eletroeletrônicos de uso pessoal e doméstico, treinamento e desenvolvimento de cursos pedagógicos e didáticos educacionais, desenvolvimento de softwares educacionais.

## CLÁUSULA QUINTA – DAS FILIAIS

A empresa possui a filiais, Situada na Rua Pereira Simões, Nº 110, Bairro Aflitos, CEP: 52.020-040, Recife/PE, com o seguinte **Objeto Social:** Prestação de serviços de representação comercial e comercio atacadista e varejista de cosméticos, artigos de higiene pessoal, limpeza, utilidades domesticas, artigos para papelaria, cadernos, mochilas, livros escolares, plásticos, brinquedos pedagógicos e recreativos, playground, slides, mapas, cartazes de ciências, globos geográficos e históricos, atlas, dicionários, material escolar, material técnico, de engenharia e suprimentos para informática e xerografia, discos musicais, vídeos educativos, instrumentos musicais, eletrodomésticos, equipamentos e materiais para áudio e vídeo, eletro portáteis, eletrodomésticos, ferramentas elétricas, ferramentas manuais, equipamentos de refrigeração, moveis para escritório, moveis hospitalares, moveis escolares, moveis de acho, moveis corporativos, equipamentos e suprimentos hospitalares, moveis lúdicos, playground e parques infantis, utilidades domesticas, artigos e equipamentos para a copa e cozinha, gêneros alimentícios, bombons ere, artigos de época, artigos para presente, materiais esportivos, roupas masculinas, roupas femininas, roupas infantis, roupa de cama, mesa e banho, uniformes, vestuário, artigos têxtil, miudezas, artigos de armarinhos, tecidos, máquina de escrever e calcular, calçados, material de construção, material hidráulico, material elétrico,

Junta Comercial do Estado de Minas Gerais  
Certifico registro sob o nº 8105490 em 24/11/2020 da Empresa ATC BUSINESS COMERCIO E REPRESENTACAO EIRELI, Nire 31600633841 e protocolo 207100985 - 23/11/2020. Autenticação: 572966BB74C4ED521820E2975650AED219CBF3. Marinely de Paula Bomfim - Secretária-Geral. Para validar este documento, acesse <http://www.jucemg.mg.gov.br> e informe nº do protocolo 20/710.098-5 e o código de segurança rS2 Esta cópia foi autenticada digitalmente e assinada em 24/11/2020 por Marinely de Paula Bomfim – Secretária-Geral.

  
SECRETARIA-GERAL



Documento Autenticado Digitalmente de acordo com os artigos 1º, 3º e 7º inc. V 6º, 41 e 52 da Lei Federal 8.935/1994 e Art. 6 Inc. XII da Lei Estadual 8.721/2008 autentica a presente imagem digitalizada, reprodução fiel do documento apresentado e conferido neste ato. O referido é verdade. Dou fé. \*\*\*\*\* Confirma os dados do ato em: <https://seodigital.jpj Jus.br> ou Consulte o Documento em: <https://azevedobastos.net.br/documento/125362411200818862031>



**CARTÓRIO**  
Autenticação Digital Código: 125362411200818862031-5  
Data: 24/11/2020 12:18:19  
Valor Total do Ato: R\$ 4,56  
Selo Digital Tipo Normal C: AKS36326-DIFZ;



**Cartório Azevêdo Bastos**  
Av. Presidente Epitácio Pessoa - 1145  
Bairro dos Estado, João Pessoa - PB  
(83) 3244-5404 - [cartorio@azevedobastos.net.br](mailto:cartorio@azevedobastos.net.br)  
<https://azevedobastos.net.br>

  
Bel Valber Azevedo da Miranda Cavalcanti  
Titular

TJPB



# ATC REPRESENTAÇÃO COMERCIAL EIRELI 07 ALTERAÇÃO CONTRATUAL

002376

lâmpadas, luminárias, placas de energia solar, pilhas, tintas, peças e acessórios para veículos, acessórios para pintura imobiliária produtos químicos, artigos de informática, loucas eletrônicas, computadores, artigos e equipamentos para laboratório de ciências, artefatos e matéria prima de plástico, madeira, emborrachados, e. v. a., couro, papel, tecido, artigos e matérias cartonados, embalagens, merenda escolar, alimentos para animais, defensivos agrícolas biológicos, fornecimento de mão de obra, serviços de instalação e manutenção de sistemas de ar condicionado, de ventilação, exaustores e refrigeração, reparação de artigos do mobiliário, serviço de montagem de moveis, instalação e manutenção elétrica, serviços hidráulicos, instalação de encanamentos, encanação residencial e comercial, redes para distribuição de fluidos diversos (oxigênio nos hospitais), instalações e reparações hidráulicas, sanitárias, gás, redes para distribuição de gases e fluidos, instalação de placas coletoras para instalações térmicas alimentadas por energia solar, colocação e assentamento de pisos, azulejos, pisos de plástico, borracha e materiais semelhantes, polimento e aplicação de resinas em pisos calafetagem, raspagem, colocação de papeis de parede, colocação de película não refletiva (insulfilm), montagem de estruturas metálicas, reparação e manutenção de equipamentos de comunicação, reparação e manutenção de equipamentos eletroeletrônicos de uso pessoal e doméstico, treinamento e desenvolvimento de cursos pedagógicos e didáticos educacionais, desenvolvimento de softwares educacionais..

### CLÁUSULA SEXTA - DO CAPITAL SOCIAL

O capital social empresa é de R\$ 1.000.000,00 (Um Milhão de Reais), integralizadas em moeda corrente do país, neste ato representado da seguinte forma:

TITULAR	VALOR	%
ANDERSON TEIXEIRA	R\$ 1.000.000,00	100%
<b>TOTAL</b>	<b>R\$ 1.000.000,00</b>	<b>100%</b>

### CLÁUSULA SETIMA – DA ADMINISTRAÇÃO

A administração da empresa caberá ao titular **ANDERSON TEIXEIRA**, com os poderes e atribuições de representação ativa, judicial e extrajudicial, podendo praticar todos os atos compreendidos no objeto.

### CLÁUSULA OITAVA – DA PRESTAÇÃO DE CONTAS

Ao término de cada exercício social, em 31 de dezembro, proceder-se-á elaboração do inventário, do balanço patrimonial e do balanço de resultado econômico.

### CLÁUSULA NONA – HABILITAÇÃO LEGAL

O Titular da empresa declara, sob as penas da lei, de que não está impeditivo de exercer a administração da empresa, por lei especial, ou em virtude de condenação criminal, ou por se encontrar sob os efeitos dela, a pena que vede, ainda que temporariamente, o acesso a cargos públicos; ou por crime falimentar, de prevaricação, peita ou suborno, concussão, peculato, ou contra a economia popular, contra o sistema financeiro nacional, contra normas de defesa da concorrência, contra as relações de consumo, fé pública, ou a propriedade.

A

Junta Comercial do Estado de Minas Gerais  
Certifico registro sob o nº 8105490 em 24/11/2020 da Empresa ATC BUSINESS COMERCIO E REPRESENTACAO EIRELI, Nire 31600633841 e protocolo 207100985 - 23/11/2020. Autenticação: 572966BB74C4ED521820E2975650AED219CBF3. Marinely de Paula Bomfim - Secretária-Geral. Para validar este documento, acesse <http://www.jucemg.mg.gov.br> e informe nº do protocolo 20/710.098-5 e o código de segurança r1S2 Esta cópia foi autenticada digitalmente e assinada em 24/11/2020 por Marinely de Paula Bomfim – Secretária-Geral.

  
SECRETARIA-GERAL



**CARTÓRIO**  
Autenticação Digital Código: 125362411200818862031-6  
Data: 24/11/2020 12:18:19  
Valor Total do Ato: R\$ 4,56  
Selo Digital Tipo Normal C: AKS36327-TZIN;



**Cartório Azevêdo Bastos**  
Av. Presidente Epitácio Pessoa - 1145  
Baixo dos Estados, João Pessoa - PB  
(83) 3244-5404 - [cartorio@azevedobastos.net.br](mailto:cartorio@azevedobastos.net.br)  
<https://azevedobastos.net.br>

  
Bel. Valtter Azevêdo Bastos  
Titular

TJPB



Documento Autenticado Digitalmente de acordo com os artigos 1º, 3º e 7º inc. V 8º, 41 e 52 da Lei Federal 8.935/1994 e Art. 6º Inc. XII da Lei Estadual 8.721/2008 autêntico a presente imagem digitalizada, reprodução fiel do documento apresentado e conferido neste ato. O referido é verdade. Dou fé



Folha: 2/2  
Rub: \_\_\_\_\_

# ATC REPRESENTAÇÃO COMERCIAL EIRELI 07 ALTERAÇÃO CONTRATUAL

## CLÁUSULA DÉCIMA – DA DECLARAÇÃO

O titular da empresa declara, sob as penas da lei, que não figura como titular de nenhuma outra empresa individual de responsabilidade limitada. 002971

## CLÁUSULA DECIMA PRIMEIRA – FORO

Fica eleito o foro de BELO HORIZONTE para o exercício e o cumprimento dos direitos e obrigações resultantes desde instrumento.

Assim, por estarem acordados, obrigam-se a fielmente cumprir, em todos os seus termos, as clausulas e condições caracterizadas no corpo desse instrumento, que assinam em uma via, através de certificado digital.

**Belo Horizonte, 16 de Novembro de 2020.**

**ANDERSON TEIXEIRA**  
(assinado com certificado digital)

 Junta Comercial do Estado de Minas Gerais  
Certifico registro sob o nº 8105490 em 24/11/2020 da Empresa ATC BUSINESS COMERCIO E REPRESENTACAO EIRELI, Nire 31600633841 e protocolo 207100985 - 23/11/2020. Autenticação: 572966BB74C4ED521820E2975650AED219CBF3. Marinely de Paula Bomfim - Secretária-Geral. Para validar este documento, acesse <http://www.jucemg.mg.gov.br> e informe nº do protocolo 20/710.098-5 e o código de segurança riS2 Esta cópia foi autenticada digitalmente e assinada em 24/11/2020 por Marinely de Paula Bomfim – Secretária-Geral.

  
MARINELY DE PAULA BOMFIM  
SECRETÁRIA-GERAL

pág. 7/11



**CARTÓRIO**  
Autenticação Digital Código: 125362411200818862031-7  
Data: 24/11/2020 12:18:19  
Valor Total do Ato: R\$ 4,56  
Selo Digital Tipo Normal C: AKS36328-OVSB;



**Cartório Azevedo Bastos**  
Av. Presidente Epitácio Pessoa - 1145  
Bairro dos Estados, João Pessoa - PB  
(83) 3244-5404 - [cartorio@azevedobastos.net.br](mailto:cartorio@azevedobastos.net.br)  
<https://azevedobastos.net.br>

  
Bel. Váber Azevedo da Miranda Cavalcanti  
Titular

TJPB



Documento Autenticado Digitalmente de acordo com os artigos 1º, 3º e 7º inc. V 8º, 41 e 52 da Lei Federal 8.935/1994 e Art. 6 Inc. XII da Lei Estadual 8.721/2008 autêntico a presente imagem digitalizada, reprodução fiel do documento apresentado e conferido neste ato. O referido é verdade. Dou fé. \*\*\*\*\* Confira os dados do ato em: <https://selodigital.tjpb.jus.br> ou Consulte o Documento em: <https://azevedobastos.net.br/documento/125362411200818862031>





# JUNTA COMERCIAL DO ESTADO DE MINAS GERAIS

Registro Digital

Folha: 2729  
Rub: \_\_\_\_\_

Documento Principal

002378

Identificação do Processo		
Número do Protocolo	Número do Processo Módulo Integrador	Data
20/710.098-5	PEP2000807842	19/11/2020

Identificação do(s) Assinante(s)	
CPF	Nome
683.901.226-34	ANDERSON TEIXEIRA

Junta Comercial do Estado de Minas Gerais

Página 1 de 1



Junta Comercial do Estado de Minas Gerais

Certifico registro sob o nº 8105490 em 24/11/2020 da Empresa ATC BUSINESS COMERCIO E REPRESENTACAO EIRELI, Nire 31600633841 e protocolo 207100985 - 23/11/2020. Autenticação: 572966BB74C4ED521820E2975650AED219CBF3. Marinely de Paula Bomfim - Secretária-Geral. Para validar este documento, acesse <http://www.jucemg.mg.gov.br> e informe nº do protocolo 20/710.098-5 e o código de segurança r1S2 Esta cópia foi autenticada digitalmente e assinada em 24/11/2020 por Marinely de Paula Bomfim – Secretária-Geral.

*Marinely de Paula Bomfim*  
SECRETARIA GERAL

pág. 8/11



**CARTÓRIO**  
Autenticação Digital Código: 125362411200818862031-8  
Data: 24/11/2020 12:18:19  
Valor Total do Ato: R\$ 4,56  
Selo Digital Tipo Normal C: AKS36329-BOGX;



CNPJ: 06.670-0

**Cartório Azevêdo Bastos**  
Av. Presidente Epitácio Pessoa - 1145  
Bairro dos Estados, João Pessoa - PB  
(83) 3244-5404 - [cartorio@azevedobastos.net.br](mailto:cartorio@azevedobastos.net.br)  
<https://azevedobastos.net.br>

*El. Valber Azevedo da Miranda Civalcanli*  
TITULAR



Documento Autenticado Digitalmente de acordo com os artigos 1º, 3º e 7º inc. V 8º, 41 e 52 da Lei Federal 8.935/1994 e Art. 6º Inc. XII da Lei Estadual 8.721/2008 autêntico a presente imagem digitalizada, reprodução fiel do documento apresentado e conferido neste sistema. O referido é verdade. Dou fé. \*\*\*\*\* Confira os dados do ato em: <https://selodigital.tjpb.jus.br> ou Consulte o Documento em: <https://azevedobastos.net.br/documento/125362411200818862031>



Ministério da Economia  
Secretaria de Governo Digital  
Departamento Nacional de Registro Empresarial e Integração  
Secretaria de Estado de Fazenda de Minas Gerais  
Junta Comercial do Estado de Minas Gerais

Folha: 230  
Rub:

## Relatório de Filiais Abertas

002379

Informamos que, do processo 20/710.098-5 arquivado nesta Junta Comercial sob o número 8105490 em 24/11/2020 da empresa 3160063384-1 ATC BUSINESS COMERCIO E REPRESENTACAO EIRELI, consta a abertura da(s) seguinte(s) filial(ais):

NIRE	CNPJ	ENDEREÇO
2690201212-8	15.495.400/0002-73	RUA PEREIRA SIMOES 110 - BAIRRO AFLITOS CEP 52020-040 - RECIFE/PE

24 de nov de 2020



Junta Comercial do Estado de Minas Gerais

Certifico registro sob o nº 8105490 em 24/11/2020 da Empresa ATC BUSINESS COMERCIO E REPRESENTACAO EIRELI, Nire 31600633841 e protocolo 207100985 - 23/11/2020. Autenticação: 572966BB74C4ED521820E2975650AED219CBF3. Marinely de Paula Bomfim - Secretária-Geral. Para validar este documento, acesse <http://www.jucemg.mg.gov.br> e informe nº do protocolo 20/710.098-5 e o código de segurança riS2 Esta cópia foi autenticada digitalmente e assinada em 24/11/2020 por Marinely de Paula Bomfim – Secretária-Geral.

SECRETARIA-GERAL

pág. 9/11



**CARTÓRIO**  
Autenticação Digital Código: 125362411200818862031-9  
Data: 24/11/2020 12:18:19  
Valor Total do Ato: R\$ 4,56  
Selo Digital Tipo Normal C: AKS36330-K1F7;



CNPJ: 06.670-9

**Cartório Azevêdo Bastos**  
Av. Presidente Epitácio Pessoa - 1145  
Bairro dos Estados, João Pessoa - PB  
(83) 3244-5404 - [cartorio@azevedobastos.not.br](mailto:cartorio@azevedobastos.not.br)  
<https://azevedobastos.not.br>

Bel. Valber Azevêdo de Miranda Cavalcanti  
Titular

TJPB



Documento Autenticado Digitalmente de acordo com os artigos 1º, 3º e 7º inc. V 8º, 41 e 52 da Lei Federal 8.935/1994 e Art. 6 Inc. XII da Lei Estadual 8.721/2008 autêntico a presente imagem digitalizada, reprodução fiel do documento apresentado e conferido neste ato. O referido é verdade. Dou fé. <https://selodigital.tjpb.jus.br> ou Consulte o Documento em: <https://azevedobastos.not.br/documento/125362411200818862031>



002380

### TERMO DE AUTENTICAÇÃO - REGISTRO DIGITAL

Certifico que o ato, assinado digitalmente, da empresa ATC BUSINESS COMERCIO E REPRESENTACAO EIRELI, de NIRE 3160063384-1 e protocolado sob o número 20/710.098-5 em 23/11/2020, encontra-se registrado na Junta Comercial sob o número 8105490, em 24/11/2020. O ato foi deferido eletronicamente pelo examinador Ana Carolina Dias Mauler Bento.

Certifica o registro, a Secretária-Geral, Marinely de Paula Bomfim. Para sua validação, deverá ser acessado o sítio eletrônico do Portal de Serviços / Validar Documentos (<https://portalservicos.jucemg.mg.gov.br/Portal/pages/imagemProcesso/viaUnica.jsf>) e informar o número de protocolo e chave de segurança.

#### Capa de Processo

Assinante(s)	
CPF	Nome
683.901.226-34	ANDERSON TEIXEIRA

#### Documento Principal

Assinante(s)	
CPF	Nome
683.901.226-34	ANDERSON TEIXEIRA

Belo Horizonte, terça-feira, 24 de novembro de 2020



Documento assinado eletronicamente por Ana Carolina Dias Mauler Bento, Servidor(a) Público(a), em 24/11/2020, às 09:45 conforme horário oficial de Brasília.



A autenticidade desse documento pode ser conferida no [portal de serviços da jucemg](http://portalservicos.jucemg.mg.gov.br) informando o número do protocolo 20/710.098-5.



Junta Comercial do Estado de Minas Gerais

Certifico registro sob o nº 8105490 em 24/11/2020 da Empresa ATC BUSINESS COMERCIO E REPRESENTACAO EIRELI, Nire 31600633841 e protocolo 207100985 - 23/11/2020. Autenticação: 572966BB74C4ED521820E2975650AED219CBF3. Marinely de Paula Bomfim - Secretária-Geral. Para validar este documento, acesse <http://www.jucemg.mg.gov.br> e informe nº do protocolo 20/710.098-5 e o código de segurança rS2 Esta cópia foi autenticada digitalmente e assinada em 24/11/2020 por Marinely de Paula Bomfim – Secretária-Geral.

MARINELY DE PAULA BOMFIM  
SECRETARIA GERAL



CNJ: 016.970-0

TJPB





# JUNTA COMERCIAL DO ESTADO DE MINAS GERAIS

Registro Digital

Folha: 27 de  
Sub: \_\_\_\_\_

002381

O ato foi deferido e assinado digitalmente por :

Identificação do(s) Assinante(s)	
CPF	Nome
873.638.956-00	MARINELY DE PAULA BOMFIM

Junta Comercial do Estado de Minas Gerais

Belo Horizonte, terça-feira, 24 de novembro de 2020

 Junta Comercial do Estado de Minas Gerais  
 Certifico registro sob o nº 8105490 em 24/11/2020 da Empresa ATC BUSINESS COMERCIO E REPRESENTACAO EIRELI, Nire 31600633841 e protocolo 207100985 - 23/11/2020. Autenticação: 572966BB74C4ED521820E2975650AED219CBF3. Marinely de Paula Bomfim - Secretária-Geral. Para validar este documento, acesse <http://www.jucemg.mg.gov.br> e Informe nº do protocolo 20/710.098-5 e o código de segurança riS2 Esta cópia foi autenticada digitalmente e assinada em 24/11/2020 por Marinely de Paula Bomfim – Secretária-Geral.

  
 MARINELY DE PAULA BOMFIM  
 SECRETÁRIA-GERAL

pág. 11/11



**CARTÓRIO**  
 Autenticação Digital Código: 125362411200818862031-11  
 Data: 24/11/2020 12:18:19  
 Valor Total do Ato: R\$ 4,56  
 Selo Digital Tipo Normal C: AKS36332-AMYQ;



**Cartório Azevêdo Bastos**  
 Av. Presidente Epitácio Pessoa - 1145  
 Bairro dos Estados, João Pessoa - PB  
 (83) 3244-5404 - [cartorio@azevedobastos.not.br](mailto:cartorio@azevedobastos.not.br)  
<https://azevedobastos.not.br>

  
 Bel. Valber Azevedo de Miranda Cavalcanti  
 Titular

TJPB



Documento Autenticado Digitalmente de acordo com os artigos 1º, 3º e 7º inc. V 8º, 41 e 52 da Lei Federal 8.935/1994 e Art. 6 Inc. XII da Lei Estadual 8.721/2008 autentico a presente imagem digitalizada, reprodução fiel do documento apresentado e conteúdo digitado e verificado. Confirma os dados do ato em: <https://selodigital.jpb.jus.br> ou Consulte o Documento em: <https://azevedobastos.not.br/documento/125362411200818862031>



002382

REPÚBLICA FEDERATIVA DO BRASIL  
MINISTÉRIO DA JUSTIÇA  
DEPARTAMENTO NACIONAL DE TRANSPORTES  
CARTÓRIO NACIONAL DE HABILITAÇÃO

Nome: **BRENDA GALDINO JARDIM**

DOC. IDENTIFIC. / OUT. IDENTIFIC. Nº: **MG16396289** SSP MG

CPF: **099.460.345-03** DATA HABILITAÇÃO: **21/07/1999**

Reação: **CELSO FONSECA JARDIM**  
**NORMIZA GALDINO VAS**

Nº HABILITAÇÃO: **00993023606** VIGÊNCIA: **27/07/2022** 1ª HABILITAÇÃO: **25/01/2018**

Observações:

*Brenda Galдино Jardim*  
ASSINATURA DO PARTICIPANTE

LOCAL: **BELO HORIZONTE, MG** DATA EMISSÃO: **19/02/2019**

*[Assinatura]* Keyverese Rezende  
Diretor DE TRANSPORTE 13364612532  
M3551184968

**MINAS GERAIS**

VALIDA EM TODO O TERRITÓRIO NACIONAL 1762517020

PROIBIDO PLASTIFICAR 1762517020

Documento Autenticado Digitalmente de acordo com os artigos 1º, 3º e 7º inc. V 8º, 41 e 52 da Lei Federal 8.935/1994 e Art. 6 Inc. XII da Lei Estadual 8.721/2008 autenticado e presente imagem digitalizada, reprodução fiel do documento apresentado e conteúdo registrado.  
O referido é verdade. Dou fé. \*\*\*\*\* Confirma os dados do ato em: <https://seledigital.tjpb.jus.br> ou Consulte o Documento em: <https://azevedobastos.not.br/documento/125362808208883692571>

*[Assinatura]*



**CARTÓRIO** Autenticação Digital Código: 125362808208883692571-1  
Data: 28/08/2020 13:50:13  
Valor Total do Ato: R\$ 4,56  
Selo Digital Tipo Normal C: AKK60108-SN5M;



**Cartório Azevêdo Bastos**  
Av. Presidente Epitácio Pessoa - 1145  
Bairro dos Estados, João Pessoa - PB  
(83) 3244-5404 - [cartorio@azevedobastos.not.br](mailto:cartorio@azevedobastos.not.br)  
<https://azevedobastos.not.br>

*[Assinatura]*  
Eul. Váber Azevêdo da Miranda Cavalcanti  
Titular



TJPB



PROCURAÇÃO

002383

Por este instrumento Particular de Procuração, eu **Brenda Galdino Jardim** brasileira, empresária, portadora da Cédula de Identidade nº MG 16396289 SSP/MG e CPF nº 009.460.346-03, nomeio e constituo meu procurador o Sr Anderson Teixeira, portador(a) da Carteira de Identidade nº M4325957 e do CPF nº 683.901.226-34, para me representar perante aos Órgãos Públicos Federais, Estaduais, Municipais, Prefeituras, Autarquias e Empresas público/privadas, conferindo-lhe poderes para praticar todos os atos necessários ao certame licitatório, inclusive, formular ofertas e lances verbais, negociar preços, assinar propostas de preços, declarações, contratos e atas, acordar ou discordar, prestar esclarecimentos, interpor recursos ou manifestar-se quanto a sua desistência.

Documento válido até o dia 31/12/2020

Belo Horizonte, 28 de agosto de 2020

*Brenda Galdino Jardim*

**Brenda Galdino Jardim**  
RG nº MG 16396289 SSP/MG  
CPF nº 009.460.346-03

Planeta Educação Comércio de Artigos Escolares Eireli - CNPJ 33.889.282/0001-89  
Rua Raja Gabaglia, 1000, sala 1.004, Gutierrez - Belo Horizonte -MG  
Email: [comercial@educacaoplaneta.com.br](mailto:comercial@educacaoplaneta.com.br) Tel. 31-98497-7953

*[Handwritten signature]*

Documento Autenticado Digitalmente de acordo com os artigos 1º, 3º e 7º inc. V Bº, 41 e 52 da Lei Federal nº 935/1994 e Art. 6º Inc. XII da Lei Estadual 8.721/2008 autêntico a presente imagem digitalizada, reprodução fiel do documento apresentado e conferido neste ato. O referido é verdade. Dou fé. \*\*\*\*\* Confira os dados do ato em: <https://selecdigital.tjpb.jus.br> ou Consulte o Documento em: <https://azevedobastos.not.br/documento/125362808200117087748>



**CARTÓRIO**  
Autenticação Digital Código: 125362808200117087748-1  
Data: 28/08/2020 11:25:29  
Valor Total do Ato: R\$ 4,56  
Selo Digital Tipo Normal C: AKK59619-RINP;



**Cartório Azevedo Bastos**  
Av. Presidente Epitácio Pessoa - 1145  
Baixo dos Estado, João Pessoa - PB  
(83) 3244-5404 - [cartorio@azevedobastos.not.br](mailto:cartorio@azevedobastos.not.br)  
<http://azevedobastos.not.br>

Bel. Válor Azevedo da Miranda Cavalcanti  
Titular

TJPB



**ANEXO III - PROCURAÇÃO DE CREDENCIAMENTO**

002384

À Prefeitura Municipal de Sarzedo  
Ref. Processo Licitatório nº 90/2020  
PREGÃO PRESENCIAL Nº 33/2020

Por este instrumento particular de Procuração, a **ATC BUSINESS COMERCIO E REPRESENTACAO EIRELI**, com sede Rua Pescara, 160, anexo A –Bandeirantes-Belo Horizonte-MG, inscrita no CNPJ: 15.495.400/0001-92, representada neste ato por seu proprietário Sr Anderson Teixeira portador(a) da Cédula de Identidade RG nº M4325957 e CPF nº 603.901.226-34, nomeia e constitui seu bastante Procurador a Sr(a) Josiane Alessandra Silva Moreira, portador(a) da Cédula de Identidade RG nº Mg11311611 e CPF nº 073.576.896-03, a quem confere amplos poderes para representar a **ATC BUSINESS COMERCIO E REPRESENTACAO EIRELI** perante a Prefeitura Municipal de Sarzedo-MG, no que se referir ao PREGÃO Nº 33/2020, com poderes para tomar qualquer decisão durante todas as fases do PREGÃO, inclusive apresentar DECLARAÇÃO DE QUE A PROPONENTE CUMPRE OS REQUISITOS DE HABILITAÇÃO, os envelopes PROPOSTA DE PREÇOS (A) e DOCUMENTOS DE HABILITAÇÃO (B) em nome da Outorgante, formular verbalmente lances ou ofertas na(s) etapa(s) de lances, desistir verbalmente de formular lances ou ofertas na(s) etapa(s), negociar a redução de preço, desistir expressamente da intenção de interpor recurso administrativo ao final da sessão, manifestar-se imediata e motivadamente sobre a intenção de interpor recurso administrativo ao final da sessão, assinar a ata da sessão, prestar todos os esclarecimentos solicitados pelo PREGOEIRO, enfim, praticar todos os demais atos pertinentes ao certame, em nome da Outorgante.

A presente Procuração é validade até o dia 29 de setembro de 2020.

Belo Horizonte, 29 de junho de 2020



Anderson Teixeira  
Sócio Proprietário  
CPF 683.901.226-34

CNPJ: 15.495.400/0001-92. Munic: 4499100010  
Rua Pescara, 160, anexo A –Bandeirantes-Belo Horizonte-MG Cep 31340-310  
Email [atcmoveisminas@gmail.com](mailto:atcmoveisminas@gmail.com) Telefone: 3427-9661



**CARTÓRIO**  
Autenticação Digital Código: 125362906207431358514-1  
Data: 29/06/2020 14:24:21  
Valor Total do Ato: R\$ 4,56  
Selo Digital Tipo Normal C: AKD71086-6H9M;



**Cartório Azevêdo Bastos**  
Av. Presidente Epitácio Pessoa - 1145  
Bairro dos Estados, João Pessoa - PB  
(83) 3244-5404 - [cartorio@azevedobastos.no.br](mailto:cartorio@azevedobastos.no.br)  
<http://azevedobastos.no.br>

Bel. Válber Azevêdo da Miranda Cavalcanti  
Titular



Documento Autenticado Digitalmente de acordo com os artigos 1º, 3º e 7º inc. V 8º, 41 e 52 da Lei Federal 8.935/1994 e Art. 6º inc. XII da Lei Estadual 8.721/2008 autêntico a presente imagem digitalizada, reprodução fiel do documento apresentado e conferido neste ato. O referido é verdade. Dou fé. .... Confira os dados do ato em: <https://seodigital.tjpb.jus.br> ou Consulte o Documento em: <https://azevedobastos.no.br/documento/125362906207431358514>

002385

REPÚBLICA FEDERATIVA DO BRASIL  
MINISTÉRIO DA INFRAESTRUTURA  
O PARLAMENTO NACIONAL DE TRANSPORTES  
CARTÉIRA NACIONAL DE HABILITAÇÃO

NOME: CARINA FERREIRA FERREIRA

DOC. IDENTIDADE / RG, CIPOCOR / UF: 43763679 882/SP

CPF: 351.257.948-56 DATA NASCIMENTO: 22/02/1987

FILHO(A): JORGE ALVES FERREIRA  
MARIA LEONOR SEQUEIRA FERREIRA

FORMAÇÃO: ACC CAT. HAB: B

Nº REGISTRO: 03709040091 VALIDADE: 13/03/2025 1ª HABILITAÇÃO: 17/10/2005

OBSERVAÇÕES:

*Carina Ferreira*

LOCAL: GUARULHOS, SP DATA PRECISO: 14/03/2020

91074065255  
SP001581848

SÃO PAULO

PROIBIDO PLASTIFICAR  
1977066823

VÁLIDA EM TODO O TERRITÓRIO NACIONAL  
1977066823

Documento Autenticado Digitalmente de acordo com os artigos 1º, 3º e 7º inc. V 8º, 41 e 52 da Lei Federal 8.935/1994 e Art. 6 Inc. XII da Lei Estadual 8.721/2008 autêntico a presente imagem digitalizada, reprodução fiel do documento apresentado e conferido  
O referido é verdade. Dou fé. \*\*\*\*\* Confira os dados do ato em: <https://selodigital.tjpb.jus.br> ou Consulte o Documento em: <https://azevedobastos.not.br/documento/125360106207791668544>

*A*



**CARTÓRIO** Autenticação Digital Código: 125360106207791668544-1  
Data: 01/06/2020 14:43:20  
Valor Total do Ato: R\$ 4,56  
Selo Digital Tipo Normal C: AKB84039-2YWQ;



**Cartório Azevêdo Bastos**  
Av. Presidente Epitácio Pessoa - 1145  
Bairro dos Estado, João Pessoa - PB  
(83) 3244-5404 - [cartorio@azevedobastos.not.br](mailto:cartorio@azevedobastos.not.br)  
<https://azevedobastos.not.br>

Bel. Váber Azevêdo de Miranda Cavalcanti  
Titular







REPÚBLICA FEDERATIVA DO BRASIL  
 MINISTÉRIO DA JUSTIÇA  
 DEPARTAMENTO NACIONAL DE REGISTRO  
 E CARTÓRIO NACIONAL

MG

NOME: ANDERSON TEIXEIRA

DOC. IDENTIFIC. / OUT. ANEXO Nº: M/325957 SSP MG

CPF: 683.901.226-34 DATA NASCIMENTO: 22/02/1971

FRACÇÃO: PEDRO CELESTINO TEIXEIRA, NALDICE APARECIDA TEIXEIRA

PERMISÃO: [ ] ACC: [ ] CATEG: 2,5

Nº REGISTRO: 00523605417 VALIDADE: 11/07/2024 1ª JARUJUNÇÃO: 21/10/1989

DESIGNAÇÃO: [ ]

ASSINATURA DO REGISTRAR: [ ]

LOCAL: BELO HORIZONTE, MG DATA EMISSÃO: 12/07/2019

ASSINATURA DO REGISTRO: Kleverton Rezende Diretor DETRAN/MG 76870484648 MG558764951

MINAS GERAIS

VÁLIDE EM TODO O TERRITÓRIO NACIONAL 1910297620

PROIBIDO PLASTIFICAR 1910297620

Folha: 2/3  
 Rub: [ ]

002386

Documento Autenticado Digitalmente de acordo com os artigos 1º, 3º e 7º inc. V 8º, 41 e 52 da Lei Federal 8.935/1994 e Art. 6 Inc. XII da Lei Estadual 8.721/2008 autêntico a presente imagem digitalizada, reprodução fiel do documento apresentado e conferido neste ato. O referido é verdade. Dou fé. <https://selodigital.tjpb.jus.br> ou Consulte o Documento em: <https://azevedobastos.not.br/documento/125362605201547202761>

*[Handwritten mark]*



CARTÓRIO Autenticação Digital Código: 125362605201547202761-1  
 Data: 26/05/2020 16:04:25  
 Valor Total do Ato: R\$ 4,56  
 Selo Digital Tipo Normal C: AKB59972-4DPW;



Cartório Azevedo Bastos  
 Av. Presidente Epitácio Pessoa - 1145  
 Bairro dos Estados, João Pessoa - PB  
 (83) 3244-5404 - cartorio@azevedobastos.not.br  
<https://azevedobastos.not.br>

Bel Válder Azevedo da Miranda Cavalcanti  
 Titular

TJPB



REPÚBLICA FEDERATIVA DO BRASIL  
MINISTÉRIO DA INFRAESTRUTURA  
DEPARTAMENTO NACIONAL DE TRANSITO  
CARTEIRA NACIONAL DE HABILITACAO



VALIDO

NOME  
**PEDRO RESENDE SARAIVA TEIXEIRA**

DOC. IDENTIDADE / ORG. EMISSOR UF  
**MG16924704 SSP MG**

002387



CPF DATA NASCIMENTO  
**103.573.796-59 29/01/2000**

FILIAÇÃO  
**ANDERSON TEIXEIRA  
JULIANA SARAIVA  
RESENDE TEIXEIRA**

PERMISSÃO ACC CAT. HAB.  
**B**

Nº REGISTRO  
**07081674308**

VALIDADE  
**07/03/2023**

1ª HABILITAÇÃO  
**03/07/2018**

OBSERVAÇÕES

VÁLIDA EM TODO  
O TERRITÓRIO NACIONAL  
1910246122



*Pedro R. S. Teixeira*  
ASSINATURA DO PORTADOR

LOCAL  
**BELO HORIZONTE, MG**

DATA EMISSÃO  
**11/07/2019**

*Kleyverson Rezende*  
Diretor DETRAN/MG  
ASSINATURA DO EMISSOR

**56266558150  
MG558748937**

PROIBIDO PLASTIFICAR  
1910246122

**MINAS GERAIS**



Documento Autenticado Digitalmente de acordo com os artigos 1º, 3º e 7º inc. V 8º, 41 e 52 da Lei Federal 8.935/1994 e Art. 6 Inc. XII da Lei Estadual 8.721/2008 autêntico a presente imagem digitalizada, reprodução fiel do documento apresentado e conferido neste ato. O referido é verdade. Dou fé. .... Confirma os dados do ato em: <https://selodigital.tjpb.jus.br> ou Consulte o Documento em: <https://azevedobastos.net.br/documento/125362605205632748560>

Digitalizado com CamScanner



CARTÓRIO Autenticação Digital Código: 125362605205632748560-1  
Data: 26/05/2020 15:15:10  
Valor Total do Ato: R\$ 4,56  
Selo Digital Tipo Normal C: AKB59685-PUN2;



Cartório Azevêdo Bastos  
Av. Presidente Epitácio Pessoa - 1145  
Bairro dos Estados, João Pessoa - PB  
(83) 3244-5404 - cartorio@azevedobastos.net.br  
<https://azevedobastos.net.br>

Bel. Valber Azevêdo Miranda Cavalcanti  
Titular

TJPB





**ATESTADO DE CAPACIDADE TECNICA .**

A **MJA REPRESENTAÇÕES LTDA**, inscrita no CNPJ 34.482.857/0001-07, situada na Avenida Frei Andreoni, 204, Bairro Salgado Filho, Belo Horizonte / MG, atesta para os devidos fins que a empresa ATC Business Representação Comercial Eireli, inscrita no CNP 15.495.400/0001-92, com sede no endereço da Rua Pescará, 160- Bandeirantes, Belo Horizonte/MG, forneceu os seguintes itens, onde atestamos que o fornecimento foi executado satisfatoriamente, não existindo em nossos registros até a presente data fatos que desabonem sua conduta e responsabilidade com as obrigações assumidas.

Recado Auto Adesivo	15 UND
Porta canetas	5UND
Grafite	20 CX
Fita Adesiva	15 UND
Estilete	5 CX
Etiqueta autoadesiva	20 PCT
Envelope branco	1PCT
Barbante	05
Cola branca	3CX
Lápis preto	3CX
Borracha	1 CX
Caderno brochurão	100UND
Caderno Aspiral	100UND
Apontador	1CX

Belo Horizonte, 12 de Novembro de 2019.

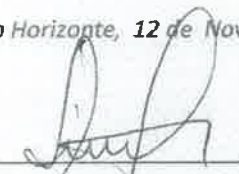
  
\_\_\_\_\_  
MJA REPRESENTAÇÕES LTDA.

MJA REPRESENTAÇÕES - Av. Frei Andreoni, 204 - sala 01 - Salgado Filho - Belo Horizonte /MG

Documento Autenticado Digitalmente de acordo com os artigos 1º, 3º e 7º inc. V 8º, 41 e 52 da Lei Federal 8.932/1994 e Art. 6º Inc. XII da Lei Estadual 8.721/2008 autêntico a presente imagem digitalizada, reprodução fiel do documento apresentado e conferido neste ato. O referido é verdade. Dou fé. .... Confira os dados do ato em: https://selodigital.tjpb.jus.br ou Consulte o Documento em: https://azevedobastos.not.br/documento/725362105203487310903

TJPB





002383

**ATESTADO DE CAPACIDADE TÉCNICA .**

A **MJA REPRESENTAÇÕES LTDA**, inscrita no CNPJ 34.482.857/0001-07, situada na Avenida Frei Andreoni, 204, Bairro Salgado Filho, belo Horizonte / MG, atesta para os devidos fins que a empresa ATC Business Representação Comercial Eireli, inscrita no CNP 15.495.400/0001-92, com sede no endereço da Rua Pescará, 160- Bandeirantes, Belo Horizonte/MG, forneceu os seguintes itens, onde atestamos que o fornecimento foi executado satisfatoriamente, não existindo em nossos registros até a presente data fatos que desabonem sua conduta e responsabilidade com as obrigações assumidas.

Recado Auto Adesivo	15 UND
Porta canetas	5UND
Grafite	20 CX
Fita Adesiva	15 UND
Estilete	5 CX
Etiqueta autoadesiva	20 PCT
Envelope branco	1PCT
Barbante	05
Cola branca	3CX
Lápis preto	3CX
Borracha	1 CX
Apontador	1CX

Belo Horizonte, 12 de Novembro de 2019.

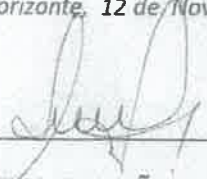
  
\_\_\_\_\_  
**MJA REPRESENTAÇÕES LTDA.**

MJA REPRESENTAÇÕES - Av. Frei Andreoni, 204 – sala 01 – Salgado Filho – Belo Horizonte /MG

A

Documento Autenticado Digitalmente de acordo com os artigos 1º, 3º e 7º inc. V 8º, 41 e 52 da Lei Federal 8.935/1994 e Art. 6 Inc. XII da Lei Estadual 8.721/2008 autêntico e presente imagem digitalizada, reprodução fiel do documento apresentado e conferido neste ato. O referido é verdade. Dou fé. \*\*\*\*\* Confira os dados do ato em: https://selodigital.tjpb.jus.br ou Consulte o Documento em: https://azevedobastos.not.br/documento/125362105202002441148



**CARTÓRIO**  
Autenticação Digital Código: 125362105202002441148-1  
Data: 21/05/2020 11:41:08  
Valor Total do Ato: R\$ 4,56  
Selo Digital Tipo Normal C: AKB51102-YYOP;



**Cartório Azevedo Bastos**  
Av. Presidente Epitácio Pessoa - 1145  
Bairro dos Estados, João Pessoa - PB  
(83) 3244-5404 - cartorio@azevedobastos.not.br  
https://azevedobastos.not.br

Bel. Válor Azevedo da Miranda Cavalcanti  
Titular

TJPB







002383

**ATESTADO DE CAPACIDADE TECNICA .**

A **MJA REPRESENTAÇÕES LTDA**, inscrita no CNPJ 34.482.857/0001-07, situada na Avenida Frei Andreoni, 204, Bairro Salgado Filho, Belo Horizonte / MG, atesta para os devidos fins que a empresa ATC Business Representação Comercial Eireli, inscrita no CNPJ 15.495.400/0001-92, com sede no endereço da Rua Pescará, 160- Bandeirantes, Belo Horizonte/MG, forneceu os seguintes itens, onde atestamos que o fornecimento foi executado satisfatoriamente, não existindo em nossos registros até a presente data fatos que desabonem sua conduta e responsabilidade com as obrigações assumidas.

Recado Auto Adesivo	15 UND
Porta canetas	5UND
Grafite	20 CX
Fita Adesiva	15 UND
Estilete	5 CX
Etiqueta autoadesiva	20 PCT
Envelope branco	1PCT
Barbante	05
Cola branca	3CX
Lápis preto	3CX
Borracha	1 CX
Apontador	1CX

Belo Horizonte, 12 de Novembro de 2019.

  
\_\_\_\_\_  
**MJA REPRESENTAÇÕES LTDA.**

MJA REPRESENTAÇÕES - Av. Frei Andreoni, 204 - sala 01 - Salgado Filho - Belo Horizonte /MG

A

Documento Autenticado Digitalmente de acordo com os artigos 1º, 3º e 7º inc. V 8º, 41 e 52 da Lei Federal 8.935/1994 e Art. 6º inc. XII da Lei Estadual 8.721/2008 autêntico a presente imagem digitalizada, reprodução fiel do documento apresentado e conferido neste ato. O referido é verdade. Dou fé. \*\*\*\*\* Confira os dados do ato em: https://selodigital.tjpb.jus.br ou Consulte o Documento em: https://azevedobastos.net.br/documento/125362105202002441148



**CARTÓRIO** Autenticação Digital Código: 125362105202002441148-1  
Data: 21/05/2020 11:41:08  
Valor Total do Ato: R\$ 4,56  
Selo Digital Tipo Normal C: AKB51102-YYOP;



**Cartório Azevedo Bastos**  
Av. Presidente Epitácio Pessoa - 1145  
Bairro dos Estados, João Pessoa - PB  
(83) 3244-5404 - cartorio@azevedobastos.net.br  
<https://azevedobastos.net.br>

Bel. Valdir Azevedo de Miranda Cavalcanti  
Titular

TJPB



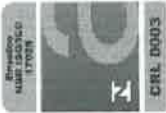

Laboratório de Ensaio Acreditado pela Cgcre de acordo com a NBR ISO/IEC 17025, sob o nº CRL-0003.  
A Cgcre é signatária do Acordo de Reconhecimento Mútuo da ILAC – International Laboratory Accreditation Cooperation.

## RELATÓRIO DE ENSAIO

### BRINQUEDOS

### ENSAIOS DIVERSOS

**INTERESSADO:** **KKIDS COMERCIO ATACADISTA DE BRINQUEDOS EIRELI**  
AV. JOÃO MANOEL, 600 – CENTRO  
CEP: 07.400-610 – ARUJA / SP  
Ref.: (133806)

#### 1. IDENTIFICAÇÃO DA AMOSTRA

01 (Uma) Amostra de Brinquedo, identificada pelo interessado como: Playground de Acessibilidade, Processo: Pré-Teste e recebida pelo laboratório em: 13/08/2019.

Identificação Interna: L-0286320/S1.

#### 2. METODO / ESPECIFICAÇÃO

Procedimento PE-QUI.080\_0 – Ensaio de Migração de Metais em Matrizes Diversas.  
NBR NM 300-3:2011 – Segurança de Brinquedos – Parte 3: Migração de Certos Elementos.  
Análise realizada com equipamento ICP/OES, sendo que os resultados se referem aos elementos na forma solúvel.

Os resultados apresentados no presente documento referem-se exclusivamente à(s) amostra(s) ensaiada(s).  
A reprodução deste documento somente poderá ser feita na íntegra e sua utilização para fins promocionais depende de aprovação prévia.

SÃO PAULO: Rua Aquinos, 111 - S.P. - CEP 05036-070 - FONE (11) 3611-0833 - FAX (11) 3611-0170

Filiais: SP: Bauri - Campinas - Santos - São José dos Campos - RJ: Macaé - Rio de Janeiro  
[www.falcaobauer.com.br](http://www.falcaobauer.com.br) - [bauer@falcaobauer.com.br](mailto:bauer@falcaobauer.com.br)

002300

Folha: 2/41  
Rub:



BPT

Bel. Valter Azevedo  
Cavalcanti



**Cartório Azevedo Bastos**  
Av. Presidente Epitácio Pessoa - 1145  
Bairro dos Estados, João Pessoa - PB  
(83) 3244-5404 - [cartorio@azevedobastos.net.br](mailto:cartorio@azevedobastos.net.br)  
<https://azevedobastos.net.br>  
CNPJ: 06.93704



Autenticação Digital Código: 125362005202644316337-1  
Data: 20/05/2020 14:06:24  
Valor Total do Ato: R\$ 4,56  
Selo Digital Tipo Normal C: AKB49158-V0FA;







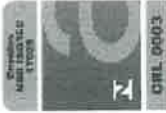

Laboratório de Ensaio Acreditado pela Cgcre de acordo com a NBR ISO/IEC 17025, sob o nº CFI-0003.  
A Cgcre é signatário do Acordo de Reconhecimento Mútuo da ILAC - International Laboratory Accreditation Cooperation.

**5. OBSERVAÇÕES**

- 1) O valor máximo permitido para a migração dos metais pesados deve ser dividido pelas cores do material analisado (agrupamento permitido de até 04 cores) conforme a norma NBR NM 300-3:2011.
- 2) A estimativa de incerteza de medição não é aplicável para valores abaixo do limite de quantificação, para os resultados acima do limite de quantificação a mesma foi calculada para intervalo de confiança de 95% e  $k = 2$ .
- 3) Determinação de Plastificantes: A amostra analisada, não apresentou material vinílico em suas partes, portanto não é necessário a realização da determinação dos plastificantes ftálicos.

**6. DATA DOS ENSAIOS**

Ensaio realizado no período de 03/09/2019 a 13/09/2019.

Este relatório cancela e substitui o de nº QUI/L-316.659/1/19, emitido 16/09/2019 com correção no item 1.

São Paulo, 18 de setembro de 2019.

**L.A. FALCÃO BAUER LTDA**  
Centro Tecnológico de Controle de Qualidade

*Jessica Figueiredo*

**JESSICA FIGUEIREDO QUEIROS**  
ANALISTA QUÍMICO  
CRQ N° 04490869

**L.A. FALCÃO BAUER LTDA**  
Centro Tecnológico de Controle de Qualidade

*Karina Cruz*

**KARINA CRUZ**  
GERENTE DE UNIDADE  
CRQ n° 04161647

Folha: 2743  
Rub: \_\_\_\_\_

002392

SÃO PAULO: Rua Aquinos, 111 - S.P. - CEP 05036-070 - FONE: (11) 3611-0833 - FAX (11) 3611-0170  
Filiais: SP: Bauri - Campinas - Santos - São Jose dos Campos - RJ: Macaé - Rio de Janeiro  
www.falcaobauer.com.br - bauei@falcaobauer.com.br

*[Handwritten signature]*

**CARTÓRIO**  
 Autenticação Digital Código: 125362005202644316337-3  
 Valor Total do Ato: R\$ 4,56  
 Data: 20/09/2020 14:06:25  
 Selo Digital Tipo Normal C: AKB49160-OHHQ

CNJ: 068270-0  
 Av. Presidente Epifânio Pessoa - 1145  
 Bairro dos Estados, João Pessoa - PB  
 (83) 3244-5404 - cartorio@azevedobastos.not.br  
 https://azevedobastos.not.br

Bel. Valber Azevedo Bastos  
 Titular

**FALCÃO BAUER**  
 Centro Tecnológico de Controle de Qualidade

**RELATÓRIO DE ENSAIO**  
**ANÁLISE QUÍMICA**

002393

**INTERESSADO: MUNDO AZUL INDÚSTRIA E COMÉRCIO DE ARTEFATOS PLÁSTICOS LTDA**  
R Cachoeira de Góias, 137 – Jardim do Triunfo  
CEP: 07175-070 – Guarulhos – SP  
Ref. (105745)

**1. IDENTIFICAÇÃO DAS AMOSTRAS**

01 (uma) amostra identificada pelo interessado como: Balanço – Amarelo, Laranja e Marrom e recebida pelo laboratório em 26/09/2018.  
**Identificação Interna: L-0265685**

**2. METODOLOGIAS / ESPECIFICAÇÕES**

Análise realizada com equipamento ICP/OES, sendo que os resultados se referem aos elementos na forma solúvel.  
PE-QUI.080\_0– Migração de Metais em Matrizes Diversas.  
NBR NM 300-3:2011 – Segurança de Brinquedos – Parte 3: Migração de Certos Elementos.

**3. RESULTADOS OBTIDOS**

PARÂMETROS	UNIDADE	RESULTADOS	ESPECIFICAÇÃO	LIMITES DE QUANTIFICAÇÃO	
Antimônio	Sb	mg/kg	<0,200	max 60,000	0,2000
Arsênio	As	mg/kg	<0,500	max 25,000	0,5000
Bário	Ba	mg/kg	0,220	max 1000,000	0,1750
Cádmio	Cd	mg/kg	<0,175	max 75,000	0,1750
Chumbo	Pb	mg/kg	<0,875	max 90,000	0,8750
Cromo	Cr	mg/kg	<0,350	max 60,000	0,3500
Mercúrio	Hg	mg/kg	<0,625	max 60,000	0,6250
Selênio	Se	mg/kg	0,688	max 500,000	0,5000

**4. AVALIAÇÃO DA CONFORMIDADE**

A amostra analisada atende as especificações da norma NBR NM 300-3:2011 – Segurança de Brinquedos – Parte 3: Migração de Certos Elementos quanto aos parâmetros determinados.

Os resultados apresentados no presente documento referem-se exclusivamente à(s) amostra(s) ensalada(s).  
A reprodução deste documento somente poderá ser feita na íntegra e sua utilização para fins promocionais depende de aprovação prévia.  
S Ã O P A U L O: Rua Aquinos, 111 - S.P. - CEP 05036-070 - FONE (11) 3611-0833 - FAX (11) 3611-0170  
Filiais: SP: Bauru - Campinas - Santos - São José dos Campos - RJ: Macaé - Rio de Janeiro  
www.falcaobauer.com.br - bauer@falcaobauer.com.br



**CARTÓRIO** Autenticação Digital Código: 125362005206289416120-1  
Data: 20/05/2020 14:03:07  
Valor Total do Ato: R\$ 4,56  
Selo Digital Tipo Normal C: AKB49155-NFQ3;



**Cartório Azevêdo Bastos**  
Av. Presidente Epitácio Pessoa - 1145  
Bairro dos Estados, João Pessoa - PB  
(83) 3244-5404 - cartorio@azevedobastos.not.br  
https://azevedobastos.no.br

Bel. Valdir Azevêdo da Miranda Cavalcanti  
Titular



Documento Autenticado Digitalmente de acordo com os artigos 1º, 3º e 7º inc. V, 8º, 41 e 52 da Lei Federal 8.935/1994 e Art. 6º Inc. XII da Lei Estadual 8.721/2008 autêntico a presente imagem digitalizada, reprodução fiel do documento apresentado e conferido neste ato. O referido é verdade. Dou fé. \*\*\*\*\* Confira os dados do ato em: https://selodigital.tjpb.br ou Consulte o Documento em: https://azevedobastos.no.br/documento/125362005206289416120

5. DATA DOS ENSAIOS.

Ensaio realizado no período de 26/09/2018 a 01/10/2018.

002394

São Paulo, 03 de Outubro de 2018.

**L.A. FALCÃO BAUER LTDA**  
Centro tecnológico de controle da qualidade

JESSICA FIGUEIREDO QUEIROS  
TÉCNICO QUÍMICO

**L.A. FALCÃO BAUER LTDA**  
Centro tecnológico de controle da qualidade

KARINA CRUZ  
GERENTE DE UNIDADE

JF

Os resultados apresentados no presente documento referem-se exclusivamente à(s) amostra(s) ensaiada(s).  
A reprodução deste documento somente poderá ser feita na íntegra e sua utilização para fins promocionais depende de aprovação prévia.  
S Ã O P A U L O: Rua Aquinos, 111 - S.P. - CEP 05036-070 - FONE (11) 3611-0833 - FAX (11) 3611-0170  
Filiais: SP: Bauru - Campinas - Santos - São José dos Campos - RJ: Macaé - Rio de Janeiro  
www.falcaobauer.com.br - bauer@falcaobauer.com.br

Documento Autenticado Digitalmente de acordo com os artigos 1º, 3º e 7º inc. V 8º, 41 e 52 da Lei Federal 8.935/1994 e Art. 6 Inc. XII da Lei Estadual 8.721/2008 autêntico a presente imagem digitalizada, reprodução fiel do documento apresentado e conferido neste ato. O referido é verdade. Dou fé. \*\*\*\*\* Confira os dados do ato em: https://selodigital.tjpb.jus.br ou Consulte o Documento em: https://azevedobastos.not.br/documento/125362005206289416120



**CARTÓRIO**  
Autenticação Digital Código: 125362005206289416120-2  
Data: 20/05/2020 14:03:08  
Valor Total do Ato: R\$ 4,56  
Selo Digital Tipo Normal C: AKB49156-33AX;



CNPJ: 06.670-0

**Cartório Azevêdo Bastos**  
Av. Presidente Epitácio Pessoa - 1145  
Bairro dos Estados, João Pessoa - PB  
(83) 3244-5404 - cartorio@azevedobastos.not.br  
https://azevedobastos.not.br

Bel. Válber Azevêdo de Miranda Cavalcanti  
Titular

TJPB







002336

**2. METODOLOGIAS/ESPECIFICAÇÕES**

Conforme solicitação do interessado, a amostra foi submetida a carga vertical uniformemente distribuída estabelecida pelo mesmo e mantida durante 24 horas, sendo relatada as devidas ocorrências.

**3. RESULTADOS OBTIDOS**

Ensaio de carga distribuída

Escorregador		
Carga	Tempo de aplicação	Ocorrências
100 kg	24 horas	Não apresentou nenhuma irregularidade visualmente perceptível que interferisse em seu funcionamento

**4. DATA DOS ENSAIOS**

Ensaio realizado em 18/09/2018 a 19/09/2018.

**5. OBSERVAÇÃO**

Esse relatório cancela e substitui o de n.º MOV/L-030.079/2/18 emitido em 2/10/2018. Alterações relativa ao campo interessado e identificação do material ensaiado.

São Paulo, 2 de outubro de 2018.

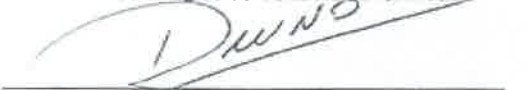
**L. A. FALCÃO BAUER LTDA**  
Centro Tecnológico de Controle da Qualidade**MATHEUS RODRIGUES DA FONSECA**  
Supervisor de Laboratório**L. A. FALCÃO BAUER LTDA**  
Centro Tecnológico de Controle da Qualidade**BRUNO GIOVANNELLI**  
Gerente de Unidade

Os resultados apresentados no presente documento referem-se exclusivamente a(s) amostra(s) ensaiada(s).

A reprodução deste documento somente poderá ser feita na íntegra e sua utilização para fins promocionais depende de autorização prévia.

SÃO PAULO: Rua Antônio Nagib Ibrahim, 544 - SP - CEP 05036-060 - FONE (11) 3611-0833 - FAX (11) 3611-0170  
Filiais: SP: Bauru - Campinas - Santos - São José dos Campos - RJ: Macaé - Rio de Janeiro  
www.falcaobauer.com.br - bauer@falcaobauer.com.br**CARTÓRIO**  
Autenticação Digital Código: 125362005202248872400-2  
Data: 20/05/2020 14:03:06  
Valor Total do Ato: R\$ 4,56  
Selo Digital Tipo Normal C: AKB49154-G2H3;**Cartório Azevedo Bastos**  
Av. Presidente Epitácio Pessoa - 1145  
Bairro dos Estados, João Pessoa - PB  
(83) 3244-5404 - cartorio@azevedobastos.net.br  
https://azevedobastos.net.brBel. Váiber Azevedo da Miranda Cavalcanti  
Titular

TJPB





002397

Relatório de Ensaio nº QUI/L-314179/1/19  
Página: 1/2

### RELATÓRIO DE ENSAIO

**SOLICITANTE:** MUNDO AZUL INDUSTRIA E COMERCIO DE ARTEFATOS PLASTICOS LTDA  
RUA CACHOEIRA DE GOIAS,137 – JARDIM DO TRIUNFO  
CEP: 07175070 – GUARULHOS – SP  
CNPJ: 03.762.557/0001-58  
REF.: PJ100-042960

#### 1. IDENTIFICAÇÃO DAS AMOSTRAS

1 (uma) amostra identificada pelo interessado como: GANGORRA SPACE – PLÁSTICO VERDE / PLÁSTICO AZUL / PLÁSTICO ROXO / PLÁSTICO VERMELHO e recebida pelo laboratório em 11/06/2019.

#### 2. MÉTODO / ESPECIFICAÇÕES

PE-QUI.080\_0– Migração de Metais em Matrizes Diversas.  
NBR NM 300-3:2011 – Segurança de Brinquedos – Parte 3: Migração de Certos Elementos.  
Análise realizada com equipamento ICP/OES, sendo que os resultados se referem aos elementos na forma solúvel.

#### 3. RESULTADOS OBTIDOS

##### 3.1. Determinação de Migração de Metais Pesados

GANGORRA SPACE – PLÁSTICO VERDE / PLÁSTICO AZUL / PLÁSTICO ROXO / PLÁSTICO VERMELHO					
Parâmetro	Unidade	Obtido	U	Especificação	Limite de quantificação
Antimônio (Sb)	mg/kg	<0,200	--	60,000 Máximo	0,2000
Arsênio (As)	mg/kg	<0,500	--	25,000 Máximo	0,5000
Bário (Ba)	mg/kg	1,820	0,031	1000,000 Máximo	0,1750
Cádmio (Cd)	mg/kg	<0,175	--	75,000 Máximo	0,1750
Chumbo (Pb)	mg/kg	0,970	0,012	90,000 Máximo	0,8750
Cromo (Cr)	mg/kg	<0,350	--	60,000 Máximo	0,3500
Mercúrio (Hg)	mg/kg	<0,625	--	60,000 Máximo	0,6250
Selênio (Se)	mg/kg	<0,500	--	500,000 Máximo	0,5000

SÃO PAULO: Rua Aquinos, 111 - SP - CEP 05036-070 - FONE (11) 3611-0833  
SP: Bauru - Campinas - Santos - São José dos Campos • RJ: Macaé - Rio de Janeiro • MG: Belo Horizonte  
www.falcaobauer.com.br - bauer@falcaobauer.com.br

*[Handwritten signature]*



CARTÓRIO Autenticação Digital Código: 125362005209670695035-1  
Data: 20/05/2020 14:03:04  
Valor Total do Ato: R\$ 4,56  
Selo Digital Tipo Normal C: AKB49151-R0KP;



Cartório Azevêdo Bastos  
Av. Presidente Epitácio Pessoa - 1145  
Bairro dos Estados, João Pessoa - PB  
(83) 3244-5404 - cartorio@azevedobastos.net.br  
https://azevedobastos.net.br

Bel. Válder Azevêdo de Miranda Cavalcanti  
Titular

TJPB



Documento Autenticado Digitalmente de acordo com os artigos 1º, 3º e 7º inc. V 8º, 41 e 52 da Lei Federal 8.935/1994 e Art. 6 Inc. XII da Lei Estadual 8.721/2008 autenticado a presente imagem digitalizada, reprodução fiel do documento apresentado e conferido neste ato. O referido é verdade. Dou fé.



002398

Relatório de Ensaio nº QUI/L-314179/1/19  
Página: 2/2

**4. AVALIAÇÃO DA CONFORMIDADE**

A avaliação da conformidade é baseada nos critérios das especificações e/ou normas, não considerando a estimativa de incerteza de medição associada aos resultados.

A amostra analisada atende as especificações da NBR NM 300-3:2011 – Segurança de Brinquedos – Parte 3: Migração de Certos Elementos quanto aos parâmetros determinados.

**5. DATA DOS ENSAIOS**

Ensaio realizado no período de 12/06/2019 a 21/06/2019.

São Paulo, 21 de Junho de 2019.

**L.A. FALCÃO BAUER LTDA**  
Centro tecnológico de controle da qualidade

  
\_\_\_\_\_  
**JESSICA FIGUEIREDO QUEIROS**  
ANALISTA QUÍMICO  
CRQ N° 04490869

**L.A. FALCÃO BAUER LTDA**  
Centro tecnológico de controle da qualidade

  
\_\_\_\_\_  
**KARINA CRUZ**  
GERENTE DE UNIDADE  
CRQ N° 04161647

LSA/

**SÃO PAULO:** Rua Aquinos, 111 - SP - CEP 05036-070 - FONE (11) 3611-0833  
**SP:** Bauru - Campinas - Santos - São José dos Campos • **RJ:** Macaé - Rio de Janeiro • **MG:** Belo Horizonte  
[www.falcaobauer.com.br](http://www.falcaobauer.com.br) - [bauer@falcaobauer.com.br](mailto:bauer@falcaobauer.com.br)



**CARTÓRIO**  
Autenticação Digital Código: 125362005209670695035-2  
Data: 20/05/2020 14:03:05  
Valor Total do Ato: R\$ 4,56  
Selo Digital Tipo Normal C: AKB49152-F6C5;



**Cartório Azevêdo Bastos**  
Av. Presidente Epitácio Pessoa - 1145  
Bairro dos Estados, João Pessoa - PB  
(83) 3244-5404 - [cartorio@azevedobastos.net.br](mailto:cartorio@azevedobastos.net.br)  
<http://azevedobastos.net.br>

  
Bet. Valter Azevedo Bastos Miranda Cavalcanti  
Titular



Documento Autenticado Digitalmente de acordo com os artigos 1º, 3º e 7º inc. V 8º, 41 e 52 da Lei Federal 8.935/1994 e Art. 6 Inc. XII da Lei Estadual 8.721/2008 autêntico a presente imagem digitalizada, reprodução fiel do documento apresentado e conferido neste O referido é verdade. Dou fé. \*\*\*\*\* Confira os dados do ato em: <https://selodigital.tjpb.jus.br> ou Consulte o Documento em: <https://azevedobastos.net.br/documento/125362005209670695035>



# MUNICÍPIO DE PRUDENTE DE MORAIS

002999

## ESTADO DE MINAS GERAIS

END: Rua Prefeito João Dias Jeunnon, nº 56, Centro.  
35738-000 Prudente de Moraes – MG

CNPJ: 18.314.625/0001-93  
www.prudentedemoraes.mg.gov.br

### DECLARAÇÃO

O Município de Prudente de Moraes, inscrito no CNPJ nº 18.314.625/0001-93, situada na **rua Prefeito João Dias Jeunnon, 56 Prudente de Moraes -MG**, atesta para os devidos fins que a empresa **ATC Business Representação Comercial Eireli**, inscrita no CNPJ 15.495.400/0001-92, com sede no endereço da Rua Pescara, 160, Bandeirantes, Belo Horizonte -MG, forneceu os seguintes itens, onde atestamos que o fornecimento foi executado satisfatoriamente, não existindo em nossos registros até a presente data, fatos que desabonem sua conduta e responsabilidade com as obrigações assumidas.

Qtde	DESCRIÇÃO
20	CONJUNTO EDUCAÇÃO INFANTIL 6 LUGARES
8	CONJUNTO REFEITORIO ADULTO
11	CONJUNTO REFEITORIO INFANTIL
5	CADEIRA ESTOFADA FIXA 4 PES
2	CADEIRA SOBRE LONGARINA DE 3 LUGARES ESTOFADA
6	MESA DE TRABALHO RETA
5	MESA DE TRABALHO EM L
5	GAVETEIRO COMPLEMENTO 4 GAVETAS
1	MESA DE REUNIÃO

Prudente de Moraes, 11 de março de 2020

**Silvânia das Graças C. Silva**  
**Secretária M. de Educação e Cultura**

Telefone (31) 3711-1390



**CARTÓRIO** Autenticação Digital Código: 125362005203910450291-1  
Data: 20/05/2020 13:47:51  
Valor Total do Ato: R\$ 4,56  
Selo Digital Tipo Normal C: AKB49107-C4J3;



**Cartório Azevêdo Bastos**  
Av. Presidente Epitácio Pessoa - 1145  
Bairro dos Estados, João Pessoa - PB  
(83) 3244-5404 - cartorio@azevedobastos.net.br  
https://azevedobastos.net.br

Bel. Válder Azevêdo da Miranda Cavalcanti  
Titular

TJPB



Documento Autenticado Digitalmente de acordo com os artigos 1º, 3º e 7º inc. V 8º, 41 e 52 da Lei Federal 8.935/1994 e Art. 6 Inc. XII da Lei Estadual 8.721/2008 autêntico a presente imagem digitalizada, reprodução fiel do documento apresentado e conferido neste ato. O referido é verdade. Dou fé. https://secdigital.tjpb.jus.br ou Consulte o Documento em: https://azevedobastos.net.br/documento/125362005203910450291



DECLARAÇÃO DE PLENO ATENDIMENTO

A Prefeitura Municipal de Coronel Fabriciano, por meio da Secretaria de Governança de Controle Gestão e Transparência, AUTORIZOU a empresa ATC Business Representação Comercial Eireli, inscrita no CNPJ 15.495.400/0001-92, com sede no endereço da Rua Pescara, 160, Bandeirantes, Belo Horizonte -MG a FORNECER, os seguintes materiais:

ESPECIFICAÇÃO DO ITEM	Qty
CADEIRA TIPO PRESIDENTE	12
CADEIRA TIPO EXECUTIVA	300
CADEIRA APROXIMAÇÃO S	200
CADEIRA FIXA SEM APOIO DE BRAÇO	60
LONGARINA DE 03 LUGARES	39
ARMÁRIO BAIXO. DIMENSÕES: 800 X 470 X 740 MM (LXPXH)	35
ARMÁRIO ALTO. DIMENSÕES: 800 X 470 X 1630 MM (LXPXH)	32
ARMÁRIO EXTRA ALTO. DIMENSÕES: 800 X 470 X 2100 MM (LXPXH)	26
ACESSÓRIO DUPLO PARA PASTA SUSPensa 760 MM (L)	45
GAVETEIRO VOLANTE COM 3 GAVETAS. DIMENSÕES: 400 X 470 X 580 (LXPXH)	65
GAVETEIRO FIXO COM 2 GAVETAS. DIMENSÕES: 400 X 470 X 340 (LXPXH)	74
ARQUIVO COM 4 GAVETAS PARA PASTAS SUSPENSAS. DIMENSÕES: 450X 470 X 1350 MM	16
MESA DE REUNIÃO REDONDA. DIMENSÕES: 1200 X 740 MM	15
MESA DE REUNIÃO SEMIOVAL. DIMENSÕES: 2200 X 1000 X 740 MM	4
MESA LINEAR DIMENSÕES: 1200 X 600 X 740 MM (LXPXH)	82
MESA LINEAR. DIMENSÕES: 1350 X 600 X 740 MM (LXPXH)	64
MESA LINEAR. DIMENSÕES: 1650 X 600 X 740 MM (LXPXH)	13
MESA ANGULAR. DIMENSÕES: 1200 X 1650 X 600 X 600 X 740 MM (LXPXLXPXH)	31
MESA EM ANGULAR. DIMENSÕES: 1350 X 1350 X 600 X 600 X 740 MM (LXPXLXPXH)	38
GABINETE EXECUTIVO EM COMPOSTO. DIMENSÕES: 2200 X 2200 X 740 MM (LXPXH)	2
MESA DE REUNIÃO SEMIOVAL. DIMENSÕES: 2500 X 1200 X 740 M	3
ARMÁRIO BAIXO 4 PORTAS. DIMENSÕES: 1800X 470X 740	4
GAVETEIRO VOLANTE COM 4 GAVETAS. DIMENSÕES: 400 X 470 X 620 (LXPXH)	31
BALCÃO ANGULAR. DIMENSÕES: 2700X 1350X 740/ 1100 MM	1
BALCÃO RETO. DIMENSÕES: 1050 X 600 X 740/1100 MM (LXPXH)	4
ARMÁRIO ESCANINHO COM 08 PORTAS. DIMENSÕES: 800 X 470 X 2100 MM	15
CABINE INDIVIDUAL. DIMENSÕES: 800 X 600 X 800 X 1200 MM (LXPXH)	20

Atestamos que o fornecimento foi executado satisfatoriamente, não existindo em nossos registros até a presente data, fatos que desabonem sua conduta e responsabilidade com as obrigações assumidas.

Coronel Fabriciano, 12 DE Dezembro de 2019.

*José Márcio Gomes Pereira*  
Secretário de Governança de Controle, Gestão e Transparência

Praça Dr. Louis Ensch, n.º 64 – Centro – CEP.: 35.170-033 – Fone: (31) 3846-7000  
Endereço eletrônico: [www.fabriciano.mg.gov.br](http://www.fabriciano.mg.gov.br)



CARTÓRIO Autenticação Digital Código: 125362005203910450291-2  
Data: 20/05/2020 13:47:51  
Valor Total do Ato: R\$ 4,56  
Selo Digital Tipo Normal C: AKB49108-5781;



Cartório Azevedo Bastos  
Av. Presidente Epitácio Pessoa - 1145  
Bairro dos Estados, João Pessoa - PB  
(83) 3244-5404 - cartorio@azevedobastos.net.br  
<https://azevedobastos.net.br>

Bel. Valdir Azevedo de Miranda Cavalcanti  
Titular

TJPB





## ATESTADO DE CAPACIDADE TECNICA

COBRACO COMERCIAL BRASILEIRA DE ACO LTDA, inscrita no CNPJ nº C.N.P.J.: 19736586000185  
I.E.: 0622048100014, situada na ROD. ANEL RODOV. CELSO MELLO DE AZEVEDO, 3693 - VILA BERNADETI  
Nº396, BELO HORIZONTE / MG C.E.P.: 30622056, atesta para os devidos fins que a empresa ATC Business  
Representação Comercial Eireli, inscrita no CNPJ 15.495.400/0001-92, com sede no endereço da Rua Pescara,  
160, Bandeirantes, Belo Horizonte -MG, forneceu os seguintes itens, onde atestamos que o fornecimento foi  
executado satisfatoriamente, não existindo em nossos registros até a presente data, fatos que desabonem sua  
conduta e responsabilidade com as obrigações assumidas.

DESCRIÇÃO	QNTD
Alfinete Colorido	1 CX
Clips Galvanizado	3 CX
Extrator de Grampos	10 UND
Envelope kraft	2 CX
Goma Elastica 100GR	1 PCT
Molhador de Dedo	10 UND
Livro de Ata	5 UND
Pasta Catalogo Envelopes Plastico	100 UND
Perfurador	3 UND
Fita de Nylon para calculadora	10 UND

Belo Horizonte, 11 de Março 2019

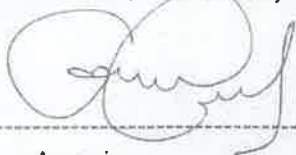
Iane Amorim  
COBRACO COMERCIALTelefone (31)35244182  
(31)98625-5538Documento Autenticado Digitalmente de acordo com os artigos 1º, 3º e 7º inc. V 8º, 41 e 52 da Lei Federal 8.935/1994 e Art. 6 Inc. XII da Lei Estadual 8.721/2008 autêntico a presente imagem digitalizada, reprodução fiel do documento apresentado e conferido neste ato.  
O referido é verdade. Dou fé



PREFEITURA MUNICIPAL DE MATEUS LEME  
ESTADO DE MINAS GERAIS  
SECRETARIA MUNICIPAL DE EDUCAÇÃO

002402

Mateus leme, 02 de março de 2020.

**DECLARAÇÃO DE CAPACIDADE TECNICA**

O Município de Mateus Leme, inscrito no CNPJ nº 18.715.433/0001-99, situada na **rua Pereira Guimarães, 08-Centro, Mateus Leme -MG**, atesta para os devidos fins que a empresa **ATC Business Representação Comercial Eireli**, inscrita no CNPJ 15.495.400/0001-92, com sede no endereço da Rua Pescara, 160, Bandeirantes, Belo Horizonte -MG, forneceu os seguintes itens, onde atestamos que o fornecimento foi executado satisfatoriamente, não existindo em nossos registros até a presente data, fatos que desabonem sua conduta e responsabilidade com as obrigações assumidas.

**50 UNIDADES DE POLTRONA REBATIVEL**

*Santiago*

Márcio Afrânio Santiago  
Secretário Municipal de Educação  
Mateus Leme

Rua Pereira Guimarães, 08 - Centro, Mateus Leme-MG

*A*



**CARTÓRIO**  
Autenticação Digital Código: 125362005203910450291-4  
Data: 20/05/2020 13:47:52  
Valor Total do Ato: R\$ 4,56  
Selo Digital Tipo Normal C: AKB49110-T512;



**Cartório Azevêdo Bastos**  
Av. Presidente Epitácio Pessoa - 1145  
Bairro dos Estados, João Pessoa - PB  
(83) 3244-5404 - cartorio@azevedobastos.net.br  
<https://azevedobastos.net.br>

Bel. Valbor Azevêdo Miranda Cavalcanti  
Titular

TJPB



Documento Autenticado Digitalmente de acordo com os artigos 1º, 3º e 7º inc. V 8º, 41 e 52 da Lei Federal 8.935/1994 e Art. 6 Inc. XII da Lei Estadual 8.721/2008 autêntico a presente imagem digitalizada, reprodução fiel do documento apresentado e conferido neste ato. O referido é verdade. Dou fé. .... Confirma os dados do ato em: <https://seodigital.tjpb.jus.br> ou Consulte o Documento em: <https://azevedobastos.net.br/documento/125362005203910450291>



PREFEITURA MUNICIPAL DE MONSENHOR PAULO  
Rua José Américo, 525, centro, CEP 37.405-000  
Monsenhor Paulo - MG - Telefax: (35) 3263-1322



Folha: 2754  
Rub: \_\_\_\_\_

### ATESTADO CAPACIDADE TECNICA

A Prefeitura Municipal de Monsenhor Paulo, inscrita no CNPJ nº 22.541.874/0001-99, situada na Rua José Américo, 525, centro, CEP 37.405-000, atesta para os devidos fins que a empresa ATC Business Representação Comercial Eireli, inscrita no CNPJ 15.495.400/0001-92, com sede no endereço da Rua Pescara, 160, anexo A - Bandeirantes, Belo Horizonte -MG, forneceu os seguintes itens.

DESCRIÇÃO	UND	QTDE
ARMARIO DE AÇO 02 PORTAS	UND	02
PLAYGROUD INFANTIL	UND	01
PLAY ACESSIVEL	UND	01
CASINHA PARA RECREAÇÃO COM ACESSIVEL	UND	01
BALANÇO DE 04 LUGARES	UND	01
BALANÇO DE 02 LUGARES	UND	01

MEDIANTE AO EXPOSTO, atestamos que o fornecimento foi executado satisfatoriamente, não existindo em nossos registros até a presente data, fatos que desabonem sua conduta e responsabilidade com as obrigações assumidas.

Monsenhor Paulo, 18 de Agosto de 2019

  
Dep de Compras e Licitações  
Ricardo Soares  
(35) 3263-1692



CARTÓRIO Autenticação Digital Código: 125362005203910450291-5  
Data: 20/05/2020 13:47:52  
Valor Total do Ato: R\$ 4,56  
Seló Digital Tipo Normal C: AKB49111-OY9T;



CNPJ: 06.970-0

Cartório Azevêdo Bastos  
Av. Presidente Epitácio Pessoa - 1145  
Bairro dos Estados, João Pessoa - PB  
(83) 3244-5404 - cartorio@azevedobastos.net.br  
<https://azevedobastos.net.br>

Bel. Válber Azevêdo de Miranda Cavalcanti  
Tribunal  
TJPB



Documento Autenticado Digitalmente de acordo com os artigos 1º, 3º e 7º inc. V 8º, 41 e 52 da Lei Federal 8.935/1994 e Art. 6º Inc. XII da Lei Estadual 8.721/2008 autêntico a presente imagem digitalizada, reprodução fiel do documento apresentado e conferido neste ato. O referido é verdade. Dou fé. .... Confira os dados do ato em: <https://selecdigital.tjpb.jus.br> ou Consulte o Documento em: <https://azevedobastos.net.br/documento/125362005203910450291>





PREFEITURA MUNICIPAL DE CORONEL FABRICIANO  
ESTADO DE MINAS GERAIS  
CNPJ 19.875.046/0001-82

Folha: 2755  
Rub: \_\_\_\_\_

002404

DECLARAÇÃO DE PLENO ATENDIMENTO

A Prefeitura Municipal de Coronel Fabriciano, por meio da Secretaria de Governança de Controle Gestão e Transparência, AUTORIZOU a empresa ATC BUSINESS REPRESENTAÇÃO COMERCIAL EIRELI, inscrita no CNPJ 15.495.400/0001-92, com sede no endereço da Rua Pescara, 160, anexo A -Bandeirantes, Belo Horizonte -MG, forneceu os seguintes itens ao Colégio Getsemani de forma satisfatória, não existindo em nossos registros até a presente data, fatos que desabonem sua conduta e responsabilidade com as obrigações assumidas.

ESPECIFICAÇÃO DO ITEM	Qty
MESA PARA COMPUTADOR	02
FOGÃO ALTA POTENCIA 04 QUEIMADORES A GAS	01
FOGÃO ALTA POTENCIA 04 QUEIMADORES COM FORNO A GAS	02
MAQUINA DE LAVAR	01
TV SMART 50 POLEGADAS	01
GELADEIRA DUPLIX 440 LITROS	01

Atestamos que o fornecimento foi executado satisfatoriamente, não existindo em nossos registros até a presente data fatos que desabonem sua conduta e responsabilidade com as obrigações assumidas.

Coronel Fabriciano, 19 de Fevereiro de 2020.

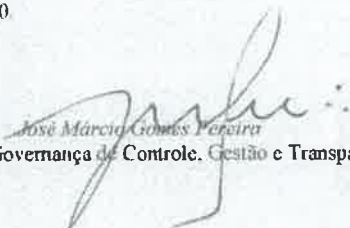
  
José Márcio Gomes Pereira  
Secretário de Governança de Controle, Gestão e Transparência

Praça Dr Louis Ensck, n.º 64 - Centro - CEP.: 35.170-033 - Fone: (31) 3846-7000  
Endereço eletrônico: [www.fabriciano.mg.gov.br](http://www.fabriciano.mg.gov.br)

A



**CARTÓRIO**  
Autenticação Digital Código: 125362005203910450291-6  
Data: 20/05/2020 13:47:52  
Valor Total do Ato: R\$ 4,56  
Selo Digital Tipo Normal C: AKB49112-TYAE;



**Cartório Azevêdo Bastos**  
Av. Presidente Epitácio Pessoa - 1145  
Bairro dos Estado, João Pessoa - PB  
(53) 3244-5404 - [cartorio@azevedobastos.net.br](mailto:cartorio@azevedobastos.net.br)  
<http://azevedobastos.net.br>

  
Bel. Valdir Azevedo da Miranda Cavalcanti  
Titular

TJPB



Documento Autenticado Digitalmente de acordo com os artigos 1º, 3º e 7º Inc. V 8º, 41 e 52 da Lei Federal 8.935/1994 e Art. 6º Inc. XII da Lei Estadual 8.721/2008 autêntico a presente imagem digitalizada, reprodução fiel do documento apresentado e conferido neste ato. O referido é verdade. Dou fé. \*\*\*\*\* Confira os dados do ato em: <https://selodigital.tjpb.jus.br> ou Consulte o Documento em: <https://azevedobastos.net.br/documento/125362005203910450291>



002405

**Declaração de Compra**

O Instituto Pedagógico Criar Criança Feliz, inscrito no CNPJ nº07.057.593/0001-71, R. dos Geólogos, 397 - Alípio de Melo, vem declarar que a empresa ATC Business Representação Comercial Eireli, inscrita no CNPJ 15.495.400/0001-92, com sede no endereço da Rua Pescara, 160, anexo A - Bandeirantes, Belo Horizonte -MG, forneceu os seguintes itens listados abaixo de maneira satisfatória.

Qtde	Itens
24	Conjunto escolar educação infantil
01	Arquivo 4 gavetas
01	Armário de aço
30m <sup>2</sup>	Mesa de trabalho em MDF
01	Tatame
01	Túnel Ludico
08	Bebedouro conjugado infantil
16	Caminhas empilháveis
	Enxoval para caminha e berço

Belo Horizonte, 20 de Janeiro de 2020

  
 DIRETORIA

A





**ATESTADO DE CAPACIDADE TECNICA**

A **CASA DE APOIO GETSEMANI**, inscrita no CNPJ nº 13.486.334/0001-36, situada na Rua Francisco Proença, Nº360, Bairro Jaraguá, Belo Horizonte -MG, atesta para os devidos fins que a empresa ATC Business Representação Comercial Eireli, inscrita no CNPJ 15.495.400/0001-92, com sede no endereço da Rua Pescara, 160, Bandeirantes, Belo Horizonte -MG, forneceu os seguintes itens, onde atestamos que o fornecimento foi executado satisfatoriamente, não existindo em nossos registros até a presente data fatos que desabonem sua conduta e responsabilidade com as obrigações assumidas.

Lixeira Inox Com Pedal 30 Litros	3 UND
Lixeira Pedal 50 Litros	1 UND
Cola Bastão 10gr	1 CX
Caixa de Arquivo Papelão	3 CX
Plástico Grosso	200 UND
Etiqueta Auto Adesiva	5 CX
Papel Alcalino Branco	10 PCTS
Pasta Registradora	5 UND
Prancheta de Polietileno	8 UND
Pasta em L	60 UND
Visor para Pasta Suspensa	4 PCTS

Belo Horizonte, 17 de Julho 2019

  
 Ricardo Santos  
 Casa De Apoio Getsemani

Telefone (31)3492-6366  
 (31)98531-0054

**13.468.334/0001-36**  
 Associação Casa de Apoio Getsemani  
 Rua Silvério Ribeiro, Nº 360  
 Bairro Jaraguá - CEP: 31.260-590  
 Belo Horizonte - MG



Documento Autenticado Digitalmente de acordo com os artigos 1º, 3º e 7º Inc. V 8º, 41 e 52 da Lei Federal 8.935/1994 e Art. 6 Inc. XII da Lei Estadual 8.721/2008 autenticado a presente imagem digitalizada, reprodução fiel do documento apresentado e conferido neste ato. O referido é verdade. Dou fé. \*\*\*\*\* Confira os dados do ato em: https://selodigital.tjpb.jus.br ou Consulte o Documento em: https://azevedobastos.not.br/documento/125362005206891299409





**ATESTADO DE CAPACIDADE TECNICA**

002407

A **JULIANA BATISTA DOS SANTOS CHQUILOFF-ME**, inscrita no CNPJ nº 17.364.971/0001-13, situada na **RUA VICENTE DE CARVALHO, Nº80**, Belo Horizonte -MG, atesta para os devidos fins que a empresa **ATC Business Representação Comercial Eireli**, inscrita no CNPJ 15.495.400/0001-92, com sede no endereço da Rua Pescara, 160, Bandeirantes, Belo Horizonte -MG, forneceu os seguintes itens, onde atestamos que o fornecimento foi executado satisfatoriamente, não existindo em nossos registros até a presente data, fatos que desabonem sua conduta e responsabilidade com as obrigações assumidas.

DESCRIÇÃO	QTDE
Cola Branca liquida 110gr	1 CX
Pincel para quadro branco Azul	3CX
Pincel para quadro branco Preto	2 CX
Pincel para quadro branco Vermelho	1CX
Caneta marca texto	4 CX
Folha EVA	136 UND
Folha EVA atalhado	200UND
Papel Almaço com Pauta	1000UND
Cartolina	50UND
Papel Crepon	200UND
Papel color set	200UND
Papel Fantasia	100UND
Papel Laminado	50UND
Papel Lustroso	30UND
Lixeira seletiva	1 UND

Belo Horizonte, 25 Outubro de 2019

**Juliana Batista**

Telefone (31) **3452-7651**

Folha: \_\_\_\_\_  
Rub: \_\_\_\_\_



**CARTÓRIO**  
Autenticação Digital Código: 125362005206891299409-3  
Data: 20/05/2020 12:46:49  
Valor Total do Ato: R\$ 4,56  
Selo Digital Tipo Normal C: AKB48949-DJ5Y;



**Cartório Azevedo Bastos**  
Av. Presidente Epitácio Pessoa - 1145  
Bairro dos Estados, João Pessoa - PB  
(83) 3244-5404 - cartorio@azevedobastos.not.br  
<http://azevedobastos.not.br>

Bel. Válber Azevedo da Miranda Cavalcanti  
TUPB  
Titular



Documento Autenticado Digitalmente de acordo com os artigos 1º, 3º e 7º inc. V 8º, 41 e 52 da Lei Estadual 8.721/2008 autêntico a presente imagem digitalizada, reprodução fiel do documento apresentado e conferido neste ato. O referido é verdade. Dou fé. \*\*\*\*\* Confira os dados do ato em: <https://selodigital.tjpb.jus.br> ou Consulte o Documento em: <https://azevedobastos.not.br/documento/125362005206891299409>

002408

**ATESTADO DE CAPACIDADE TECNICA**

A **WORK REPRESENTAÇÕES COMERCIAIS LTDA**, inscrita no CNPJ nº 29.998.504/0001-24, situada na Rua :LEOPOLDINO DE OLIVEIRA , Nº688, Belo Horizonte -MG, atesta para os devidos fins que a empresa **ATC Business Representação Comercial Eireli**, inscrita no CNPJ 15.495.400/0001-92, com sede no endereço da Rua Pescara, 160, Bandeirantes, Belo Horizonte -MG, forneceu os seguintes itens, onde atestamos que o fornecimento foi executado satisfatoriamente, não existindo em nossos registros até a presente data fatos que desabonem sua conduta e responsabilidade com as obrigações assumidas.

Calculadora Pequena	100 UND
Apagador para quadro branco	200 UND
Tesoura	500 UND
Pincel anatômico	1000UND
Grampeador	250 UND
Grampo para grampeador	50 CX
Caneta Esferográfica	2700 UND
Almofada para Carimbo	90UND

Belo Horizonte, 08 de Fevereiro 2019

**TIAGO COELHO PRATI**

(31)2534-0210

(31)99698-5257

Folha: \_\_\_\_\_  
Rub: \_\_\_\_\_



**CARTÓRIO**  
Autenticação Digital Código: 125362005206891299409-4  
Data: 20/05/2020 12:46:49  
Valor Total do Ato: R\$ 4,56  
Selo Digital Tipo Normal C: AKB48950-VIP7;



**Cartório Azevêdo Bastos**  
Av. Presidente Epitácio Pessoa - 1145  
Bairro dos Estados, João Pessoa - PB  
(83) 3244-5404 - cartorio@azevedobastos.net.br  
<https://azevedobastos.net.br>

Bel. Váiber Azevêdo da Miranda Cavalcanti  
Titular  
**TJPB**



Documento Autenticado Digitalmente de acordo com os artigos 1º, 3º a 7º inc. V 8º, 41 e 52 da Lei Federal 8.935/1994 e Art. 6º Inc. XII da Lei Estadual 8.721/2008 autêntico a presente imagem digitalizada, reprodução fiel do documento apresentado e conferido fielmente.  
O referido é verdade. Dou fé. \*\*\*\*\* Confira os dados do ato em: <https://selodigital.tjpb.jus.br> ou Consulte o Documento em: <https://azevedobastos.net.br/documento/125362005206891299409>





PREFEITURA MUNICIPAL DE MONSENHOR PAULO  
 Rua José Américo, 525, centro, CEP 37.405-000  
 Monsenhor Paulo - MG - Telefax: (35) 3263-1322

Folha: 2760  
 Rub: \_\_\_\_\_



**ATESTADO CAPACIDADE TECNICA**

002409

A Prefeitura Municipal de Monsenhor Paulo, inscrita no CNPJ nº 22.541.874/0001-99, situada na Rua José Américo, 525, centro, CEP 37.405-000, atesta para os devidos fins que a empresa ATC Business Representação Comercial Eireli, inscrita no CNPJ 15.495.400/0001-92, com sede no endereço da Rua Pescara, 160, anexo A - Bandeirantes, Belo Horizonte -MG, forneceu os seguintes itens.

DESCRIÇÃO	UND	QTDE
Almofada infantil	UND	02
Casinha infantil em polipropileno	UND	01
Piscina de bolinhas	UND	01
Gira gira estrela feliz	UND	01
Gangorra dupla	UND	04
Kit Quebra cabeça diversos	UND	02

MEDIANTE AO EXPOSTO, atestamos que o fornecimento foi executado satisfatoriamente, não existindo em nossos registros até a presente data, fatos que desabonem sua conduta e responsabilidade com as obrigações assumidas.

Monsenhor Paulo, 02 de Março de 2020

  
 Dep de Compras e Licitações  
 Ricardo Soares  
 (35) 3263-1692

Folha: \_\_\_\_\_  
 Rub: \_\_\_\_\_



**CARTÓRIO** Autenticação Digital Código: 125362005206891299409-5  
 Data: 20/05/2020 12:46:50  
 Valor Total do Ato: R\$ 4,56  
 Selo Digital Tipo Normal C: AKB48951-TD75;



**Cartório Azevêdo Bastos**  
 Av. Presidente Epitácio Pessoa - 1145  
 Bairro dos Estado, João Pessoa - PB  
 (83) 3244-5404 - cartorio@azevedobastos.net.br  
 http://azevedobastos.net.br

  
 Bel. Válber Azevêdo de Miranda Cavalcanti  
 Titular



Documento Autenticado Digitalmente de acordo com os artigos 1º, 3º e 7º inc. V 8º, 41 e 52 da Lei Federal 8.935/1994 e Art. 6 Inc. XII da Lei Estadual 8.721/2008 autêntico a presente imagem digitalizada, reprodução fiel do documento apresentado e conferido neste ato. O referido é verdade. Dou fé. \*\*\*\*\* Confira os dados do ato em: https://selodigital.tjpb.jus.br ou Consulte o Documento em: https://azevedobastos.net.br/documento/125362005206891299409





# Igreja Batista Getsêmani Belo Horizonte

002410

## ATESTADO DE CAPACIDADE TECNICA

A Igreja Batista Getsemani, inscrita no CNPJ nº 18.720.235/0001-13, situada na Rua Cassiano Campolina, 360, Dona Clara- Belo Horizonte -MG, atesta para os devidos fins que a empresa ATC Business Representação Comercial Eireli, inscrita no CNPJ 15.495.400/0001-92, com sede no endereço da Rua Pescara, 160, Bandeirantes, Belo Horizonte -MG, forneceu os seguintes itens para essa Igreja e suas missões (filiais), de forma satisfatória, não existindo em nossos registros até a presente data, fatos que desabonem sua conduta e responsabilidade com as obrigações assumidas.

DESCRIÇÃO	QTDE
AR CONDICIONADO 60.000 btus	12
AR CONDICIONADO 24.000 btus	13
AR CONDICIONADO 18.000 btus	23
AR CONDICIONADO 12.000 btus	16
AR CONDICIONADO 30.000 btus	12
AR CONDICIONADO 9.000 btus	06

Sem mais.

Belo Horizonte, 23 de Outubro de 2019

*Cleber Agapito*

Pastor Resp. Cleber Agapito

**Igreja Batista Getsemani**

**CNPJ: 18.720.235/0001-13**

18.720.235/0001-13  
 IGREJA BATISTA GETSEMANI  
 Rua Cassiano Campolina, 360  
 Dona Clara - CEP 31.260-210  
 BELO HORIZONTE - MG

Igreja Batista Getsemani, CNPJ nº 18.720.235/0001-13

Rua Cassiano Campolina, 360 - Dona Clara- Belo Horizonte/MG

*X*



**CARTÓRIO**  
 Autenticação Digital Código: 125362005205367766731-1  
 Data: 20/05/2020 12:25:35  
 Valor Total do Ato: R\$ 4,56  
 Selo Digital Tipo Normal C: AKB48908-YP95;



**Cartório Azevêdo Bastos**  
 Av. Presidente Epitácio Pessoa - 1145  
 Bairro dos Estados, João Pessoa - PB  
 (83) 3244-5404 - cartorio@azevedobastos.net.br  
 https://azevedobastos.net.br

Bel. Valber Azevedo Bastos Miranda Cavalcanti  
 Titular

TJPB



Documento Autenticado Digitalmente de acordo com os artigos 1º, 3º e 7º inc. V 8º, 41 e 52 da Lei Federal 8.935/1994 e Art. 6 Inc. XII da Lei Estadual 8.721/2008 autêntico a presente imagem digitalizada, reprodução fiel do documento apresentado e conferido neste O referido e verdade. Dou fé. Confira os dados do ato em: https://selodigital.tjpb.jus.br ou Consulte o Documento em: https://azevedobastos.net.br/documento/125362005205367766731



002411

### DECLARAÇÃO DE CAPACIDADE TECNICA

**O CENTRO DE FORMACAO DE CONDUTORES MODELO UNAI LTDA, CNPJ : 07.036.645/0001-23, situado na Av. Governador valadares 2257- Divineia- Unai-MG, declara para os devidos fins que a empresa ATC Business Representação Comercial Eireli, inscrita no CNPJ 15.495.400/0001-92, com sede no endereço da Rua Pescara, 160, anexo A - Bandeirantes, Belo Horizonte -MG, forneceu os seguintes itens de forma satisfatória não havendo fatos que desabonem sua conduta e responsabilidade com as obrigações assumidas.**

	DESCRIÇÃO
06	Cadeira Executiva Base Standard Diretor
10	Cadeira executiva Aproximação "S"
02	Longarina 3 LUGARES estofada.
75	Conjunto escolar com prancheta frontal
04	Conjunto mesa e cadeira para professor
02	Armário Guarda Volumes
02	Estante face simples

Unai, 10,novembro de 2019

*Eder Queiroz Galvão*

Eder Queiroz Galvão  
Sócio/Proprietário  
Tel. 38-3676-4067 / 3676  
gerencia@carteiranamao.com.br



**CNPJ : 07.036.645/0001-23**  
**CENTRO DE FORMACAO DE CONDUTORES MODELO UNAI LTDA**  
AV GOVERNADOR VALADARES 2257- DIVINEIA- UNAI-MG Tel.1 38-3676-4067 / 3676  
EMAIL: GERENCIA@CARTEIRANAMAOCOM.BR



**CARTÓRIO**  
Autenticação Digital Código: 125362005205367766731-2  
Data: 20/05/2020 12:25:36  
Valor Total do Ato: R\$ 4,56  
Selo Digital Tipo Normal C: AKB48909-DN30;



**Cartório Azevêdo Bastos**  
Av. Presidente Epitácio Pessoa - 1145  
Bairro dos Estados, João Pessoa - PB  
(83) 3244-5464 - cartorio@azevedobastos.not.br  
<https://azevedobastos.not.br>

Bel. Válter Azevêdo de Miranda Cavalcanti  
Titular

TJPB





DECLARAÇÃO DE PLENO ATENDIMENTO

002412

A Prefeitura Municipal de Coronel Fabriciano, por meio da Secretaria de Governança de Controle Gestão e Transparência, AUTORIZOU a empresa ATC Business Representação Comercial Eireli, inscrita no CNPJ 15.495.400/0001-92, com sede no endereço da Rua Pescara, 160, Bandeirantes, Belo Horizonte -MG a FORNECER, os seguintes materiais:

ESPECIFICAÇÃO DO ITEM	Qtd
CADEIRA TIPO PRESIDENTE	12
CADEIRA TIPO EXECUTIVA	300
CADEIRA APROXIMAÇÃO S	200
CADEIRA FIXA SEM APOIO DE BRAÇO	60
LONGARINA DE 03 LUGARES	39
ARMÁRIO BAIXO. DIMENSÕES: 800 X 470 X 740 MM (LXPXH).	35
ARMÁRIO ALTO. DIMENSÕES: 800 X 470 X 1630 MM (LXPXH).	32
ARMÁRIO EXTRA ALTO. DIMENSÕES: 800 X 470 X 2100 MM (LXPXH).	26
ACESSÓRIO DUPLO PARA PASTA SUSPensa 760 MM (L).	45
GAVETEIRO VOLANTE COM 3 GAVETAS. DIMENSÕES: 400 X 470 X 580 (LXPXH).	65
GAVETEIRO FIXO COM 2 GAVETAS. DIMENSÕES: 400 X 470 X 340 (LXPXH).	74
ARQUIVO COM 4 GAVETAS PARA PASTAS SUSPENSAS. DIMENSÕES: 450X 470 X 1350 MM	16
MESA DE REUNIÃO REDONDA. DIMENSÕES: 1200 X 740 MM	15
MESA DE REUNIÃO SEMIOVAL. DIMENSÕES: 2200 X 1000 X 740 MM	4
MESA LINEAR DIMENSÕES: 1200 X 600 X 740 MM (LXPXH).	82
MESA LINEAR. DIMENSÕES: 1350 X 600 X 740 MM (LXPXH).	64
MESA LINEAR. DIMENSÕES: 1650 X 600 X 740 MM (LXPXH).	13
MESA ANGULAR. DIMENSÕES: 1200 X 1650 X 600 X 600 X 740 MM (LXPXLXPXH).	31
MESA EM ANGULAR. DIMENSÕES: 1350 X 1350 X 600 X 600 X 740 MM (LXPXLXPXH).	38
GABINETE EXECUTIVO EM COMPOSTO. DIMENSÕES: 2200 X 2200 X 740 MM (LXPXH).	2
MESA DE REUNIÃO SEMIOVAL. DIMENSÕES: 2500 X 1200 X 740 M	3
ARMÁRIO BAIXO 4 PORTAS. DIMENSÕES: 1800X 470X 740	4
GAVETEIRO VOLANTE COM 4 GAVETAS. DIMENSÕES: 400 X 470 X 620 (LXPXH).	31
BALCÃO ANGULAR. DIMENSÕES: 2700X 1350X 740/ 1100 MM	1
BALCÃO RETO. DIMENSÕES: 1050 X 600 X 740/1100 MM (LXPXH).	4
ARMÁRIO ESCANINHO COM 08 PORTAS. DIMENSÕES: 800 X 470 X 2100 MM	15
CABINE INDIVIDUAL. DIMENSÕES: 800 X 600 X 800 X 1200 MM (LXPXH).	20

Atestamos que o fornecimento foi executado satisfatoriamente, não existindo em nossos registros até a presente data, fatos que desabonem sua conduta e responsabilidade com as obrigações assumidas.

Coronel Fabriciano, 12 DE Dezembro de 2019.

*José Márcio Gomes Pereira*  
Secretário de Governança de Controle, Gestão e Transparência

Praça Dr Louis Ensch, n.º 64 - Centro - CEP: 35.170-033 - Fone: (31) 3846-7000  
Endereço eletrônico: [www.fabriciano.mg.gov.br](http://www.fabriciano.mg.gov.br)



CARTÓRIO Autenticação Digital Código: 125362005205367766731-3  
Data: 20/05/2020 12:25:36  
Valor Total do Ato: R\$ 4,56  
Selo Digital Tipo Normal C: AKB48910-ABY7;



Cartório Azevedo Bastos  
Av. Presidente Epitácio Pessoa - 1145  
Bairro dos Estados, João Pessoa - PB  
(83) 3244-5404 - cartorio@azevedobastos.net.br  
<https://azevedobastos.net.br>

Bel. Válber Azevêdo de Miranda Cavalcanti  
Titular







ENSINANDO PARA TRANSFORMAR VIDAS

002413

**ATESTADO DE CAPACIDADE TECNICA**

A Igreja Batista Getsemani, inscrita no CNPJ nº 18.720.235/0001-13, situada na Rua Cassiano Campolina, 360, Dona Clara- Belo Horizonte -MG, atesta para os devidos fins que a empresa ATC BUSINESS REPRESENTAÇÃO COMERCIAL EIRELI, inscrita no CNPJ 15.495.400/0001-92, com sede no endereço da Rua Pescara, 160, anexo A -Bandeirantes, Belo Horizonte -MG, forneceu os seguintes itens ao Colégio Getsemani de forma satisfatória, não existindo em nossos registros até a presente data, fatos que desabonem sua conduta e responsabilidade com as obrigações assumidas.

DESCRIÇÃO	QTDE
KIT LABORATORIO ENSINO FUNDAMENTAL	01
CONJUNTO MULTIDICIPLINAR ENSINO MEDIO	01

Belo Horizonte 12 de Fevereiro de 2020

*Cleber Agapito*  
\_\_\_\_\_  
Pastor Cleber Agapito  
Igreja Batista Getsemani

*f*

Documento Autenticado Digitalmente de acordo com os artigos 1º, 3º e 7º inc. V 8º, 41 e 52 da Lei Federal 8.935/1994 e Art. 6 Inc. XII da Lei Estadual 8.721/2008 autenticado a presente imagem digitalizada, reprodução fiel do documento apresentado e conferido neste sistema. O referido é verdade. Dou fé. \*\*\*\*\* Confira os dados do ato em: https://selodigital.tjpb.jus.br ou Consulte o Documento em: https://azevedobastos.not.br/documento/125362005205367766731



**CARTÓRIO** Autenticação Digital Código: 125362005205367766731-4  
Data: 20/05/2020 12:25:36  
Valor Total do Ato: R\$ 4,56  
Selo Digital Tipo Normal C: AKB48911-JHG5;



**Cartório Azevedo Bastos**  
Av. Presidente Epitácio Pessoa - 1145  
Bairro dos Estados, João Pessoa - PB  
(83) 3244-5404 - cartorio@azevedobastos.not.br  
<https://azevedobastos.not.br>

Bel. Váber Azevedo de Miranda Cavalcanti  
Titular



TJPB



ENSINANDO PARA TRANSFORMAR VIDAS

002414

Folha: 2765  
Rub: [ ]

### ATESTADO DE CAPACIDADE TECNICA

A Igreja Batista Getsemani, inscrita no CNPJ nº 18.720.235/0001-13, situada na Rua Cassiano Campolina, 360, Dona Clara- Belo Horizonte -MG, atesta para os devidos fins que a empresa ATC BUSINESS REPRESENTAÇÃO COMERCIAL EIRELI, inscrita no CNPJ 15.495.400/0001-92, com sede no endereço da Rua Pescara, 160, anexo A -Bandeirantes, Belo Horizonte -MG, forneceu os seguintes itens ao Colégio Getsemani de forma satisfatória, não existindo em nossos registros até a presente data, fatos que desabonem sua conduta e responsabilidade com as obrigações assumidas.

DESCRIÇÃO	QTDE
ARMÁRIO DE AÇO DUAS PORTAS	04
ARMÁRIO GUARDA VOLUMES	06
ESTANTES EM AÇO	06
CONJUNTO ESCOLAR INFANTIL	40
CONJUNTO ESCOLAR JUVENIL	120
CONJUNTO ESCOLAR ADULTO	60
CASINHA INFANTIL	02
ESCORREGADOR	01
PLAYDROUND INFANTIL	01
TATAME	20M <sup>2</sup>

Belo Horizonte 25 de Junho de 2019

Pastor Cleber Agapito  
Igreja Batista Getsemani

A



CARTÓRIO Autenticação Digital Código: 125362005205367766731-5  
Data: 20/05/2020 12:25:37  
Valor Total do Ato: R\$ 4,56  
Selo Digital Tipo Normal C: AKB48912-MLHF;



CNPJ: 06.870-9

Cartório Azevêdo Bastos  
Av. Presidente Epitácio Pessoa - 1145  
Baixo dos Estados, João Pessoa - PB  
(83) 3244-5404 - cartorio@azevedobastos.not.br  
<https://azevedobastos.not.br>

Bel. Valber Azevêdo da Miranda Cavalcanti  
Titular

TJPB



Documento Autenticado Digitalmente de acordo com os artigos 1º, 3º e 7º inc. V 8º, 41 e 52 da Lei Federal 8.935/1994 e Art. 6 Inc. XII da Lei Estadual 8.721/2008 autenticado a presente imagem digitalizada, reprodução fiel do documento apresentado e conferido neste O referido é verdade. Dou fé. Confirma os dados do ato em: <https://selodigital.tjpb.br> ou Consulte o Documento em: <https://azevedobastos.not.br/documento/125362005205367766731>





002415

**ATESTADO DE CAPACIDADE TECNICA .**

A **MJA REPRESENTAÇÕES LTDA**, inscrita no CNPJ 34.482.857/0001-07, situada na Avenida Frei Andreoni, 204, Bairro Salgado Filho, Belo Horizonte / MG, atesta para os devidos fins que a empresa ATC Business Representação Comercial Eireli, inscrita no CNPJ 15.495.400/0001-92, com sede no endereço da Rua Pescará, 160- Bandeirantes, Belo Horizonte/MG, forneceu os seguintes itens, onde atestamos que o fornecimento foi executado satisfatoriamente, não existindo em nossos registros até a presente data fatos que desabonem sua conduta e responsabilidade com as obrigações assumidas.

Caneta para retroprojektor Azul	10 UND
Papel A4 reciclado	5 PCTS
Bandeja dupla em material articulado	3 UND
Fita Adesiva	10 UND
Livro de Protocolo	02 UND
Papel Carbono	01 CX
Pasta com Aba Elástica	15 UND
Pasta dobrada	20 UND
Percevejo latonado	1 CX
Tinta para Almofada de Carimbo	3UND
Caneta Marca DVD/CD	10 UND

MJA REPRESENTAÇÕES LTDA.

Telefone (31)99197-7583

MJA REPRESENTAÇÕES - Av. Frei Andreoni, 204 - sala 01 - Salgado Filho - Belo Horizonte /MG



**CARTÓRIO**  
 Autenticação Digital Código: 125362005205367766731-6  
 Data: 20/05/2020 12:25:37  
 Valor Total do Ato: R\$ 4,56  
 Selo Digital Tipo Normal C: AKB48913-SL0U;



**Cartório Azevedo Bastos**  
 Av. Presidente Epitácio Pessoa - 1145  
 Bairro dos Estados, João Pessoa - PB  
 (83) 3244-5404 - cartorio@azevedobastos.net.br  
 https://azevedobastos.net.br

Bel. Váiber Azevedo de Miranda Cavalcanti  
 Titular

TJPB





002416

**ATESTADO DE CAPACIDADE TECNICA**

**OXI TECNOLOGIA**, inscrita no CNPJ nº24.947.036/0001-45, situada na Rua CAMBUQUIRA, Nº703, Bairro CARLOS PRATES, Belo Horizonte -MG, atesta para os devidos fins que a empresa ATC Business Representação Comercial Eireli, inscrita no CNPJ 15.495.400/0001-92, com sede no endereço da Rua Pescara, 160, Bandeirantes, Belo Horizonte -MG, forneceu os seguintes itens, onde atestamos que o fornecimento foi executado satisfatoriamente, não existindo em nossos registros até a presente data fatos que desabonem sua conduta e responsabilidade com as obrigações assumidas.

PAPEL VERGE	30 PCT
CANETA HIDROGRAFICA	200 UND
CAIXA DE GIZÃO DE CERA	1 00CX
BOBINA PARA CALCULADORA	20 UND
BOBINA PAPEL KRAFT	10 UND
CORRETIVO LIQUIDO	50 UND
CORRETIVO LIQUIDO CANETA	20UND
FITA CREPE	5 UND
LAPIS TECNICO 2B	20 UND
GRAMPO TRILHO 80mm	06 PCT
PASTA ABA ELASTICA	10UND
PASTA SUSOENSA CARTAO MARMORIZADO	20 UND
PORTA CARIMBO	24UND

Belo Horizonte, 25 de Julho 2019



OXI TECNOLOGIA

Telefone (31)3412-6613

Documento Autenticado Digitalmente de acordo com os artigos 1º, 3º e 7º inc. V 8º, 41 e 52 da Lei Estadual 8.721/2008 autêntico a presente imagem digitalizada, reprodução fiel do documento apresentado e conferido neste ato. O referido é verdade. Dou fé. \*\*\*\*\* Confira os dados do ato em: https://selodigital.tjpb.jus.br ou Consulte o Documento em: https://azevedobastos.net.br/documento/125362005209421615282

A



**CARTÓRIO**  
 Autenticação Digital Código: 125362005209421615282-1  
 Data: 20/05/2020 12:03:04  
 Valor Total do Ato: R\$ 4,56  
 Selo Digital Tipo Normal C: AKB48780-YRJR;



**Cartório Azevedo Bastos**  
 Av. Presidente Epitácio Pessoa - 1145  
 Bairro dos Estados, João Pessoa - PB  
 (83) 3244-5404 - cartorio@azevedobastos.net.br  
 https://azevedobastos.net.br

Bel. Valber Azevedo de Miranda Cavalcanti  
 Titular



TJPB

**ATESTADO DE CAPACIDADE TECNICA**

002417

O Instituto Educacional Doce Mel - Colégio Santiago Ltda, inscrito no CNPJ nº 04.379.032/0001-09, situada na Rua Rio Grande do Sul, 8 - BETIM -MG, atesta para os devidos fins que a empresa Planeta Educação Comercio de artigos escolares Eireli, inscrita no CNPJ 33.889.282/0001-89, com sede no endereço da Rua Pescara, 160, Bandeirantes, Belo Horizonte -MG, forneceu os seguintes itens, onde atestamos que o fornecimento foi executado satisfatoriamente, não existindo em nossos registros até a presente data, fatos que desabonem sua conduta e responsabilidade com as obrigações assumidas.

Qtde	DESCRIÇÃO
40	CONJUNTO EDUCACÃO INFANTIL 4 LUGARES
140	CONJUNTO ESCOLAR ADULTO
70	CONJUNTO ESCOLAR JUVENIL
30	CONJUNTO ESCOLAR INFANTIL

Atenciosamente,

Rildo 

Telefone (31) 3594 7117

Belo Horizonte, 11 de março de 2020

X

Documento Autenticado Digitalmente de acordo com os artigos 1º, 3º e 7º Inc. V 8º, 41 e 52 da Lei Federal 8.935/1994 e Art. 6 Inc. XI da Lei Estadual 8.721/2008 autêntico a presente imagem digitalizada, reprodução fiel do documento apresentado e conferido neste ato. O referido é verdade. Dou fé. \*\*\*\*\* Confira os dados do ato em: https://selodigital.tjpb.jus.br ou Consulte o Documento em: https://azevedobastos.not.br/documento/125362005209421615282



**CARTÓRIO**  
Autenticação Digital Código: 125362005209421615282-2  
Data: 20/05/2020 12:03:04  
Valor Total do Ato: R\$ 4,56  
Selo Digital Tipo Normal C: AKB48781-9QHL;



**Cartório Azevêdo Bastos**  
Av. Presidente Epitácio Pessoa - 1145  
Bairro dos Estados, João Pessoa - PB  
(83) 3244-5404 - cartorio@azevedobastos.not.br  
https://azevedobastos.not.br

Bel. Válber Azevêdo de Miranda Cavalcanti  
Titular

TJPB





# MUNICÍPIO DE PRUDENTE DE MORAIS

## ESTADO DE MINAS GERAIS

END: Rua Prefeito João Dias Jeunnon, nº 56, Centro  
35738-000 Prudente de Morais - MG

CNPJ: 18.314.625/0001-93  
www.prudentedemoraes.mg.gov.br

### DECLARAÇÃO

002418

O Município de Prudente de Morais, inscrito no CNPJ nº 18.314.625/0001-93, situada na **rua Prefeito João Dias Jeunnon, 56 Prudente de Morais -MG**, atesta para os devidos fins que a empresa ATC Business Representação Comercial Eireli, inscrita no CNPJ 15.495.400/0001-92, com sede no endereço da Rua Pescara, 160, Bandeirantes, Belo Horizonte -MG, forneceu os seguintes itens, onde atestamos que o fornecimento foi executado satisfatoriamente, não existindo em nossos registros até a presente data, fatos que desabonem sua conduta e responsabilidade com as obrigações assumidas.

Qtde	DESCRIÇÃO
25	MESA MULTI FUNCIONAL
01	PROJETOR MULTIMIDIA
01	FREEZER HORIZONTAL 2 PORTAS 140L
10	BERÇO
10	COLCHOES PARA BERÇO
05	CAIXA ORGANIZADORA
04	CARRINHO COLETOE DE LIXO

Prudente de Morais, 28 de Agosto de 2019

**Silvânia das Graças C. Silva**  
Secretária M. de Educação e Cultura

Telefone (31) 3711-1390



CARTÓRIO Autenticação Digital Código: 125362005209421615282-3  
Data: 20/05/2020 12:03:05  
Valor Total do Ato: R\$ 4,56  
Selo Digital Tipo Normal C: AKB48782-FN7K;



Cartório Azevêdo Bastos  
Av. Presidente Epitácio Pessoa - 1145  
Bairro dos Estados, João Pessoa - PB  
(83) 3244-5404 - cartorio@azevedobastos.net.br  
https://azevedobastos.net.br

Bel. Válber Azevêdo de Miranda Cavalcanti  
Titular

TJPB



Documento Autenticado Digitalmente de acordo com os artigos 1º, 3º e 7º Inc. V 8º, 41 e 52 da Lei Federal 8.935/1994 e Art. 6 Inc. XII da Lei Estadual 8.721/2008 autêntico a presente imagem digitalizada, reprodução fiel do documento apresentado e conferido neste O referido é verdade. Dou fé. Confira os dados do ato em: https://selodigital.tjpb.jus.br ou Consulte o Documento em: https://azevedobastos.net.br/documento/125362005209421615282





PREFEITURA MUNICIPAL DE MATEUS LEME  
ESTADO DE MINAS GERAIS  
SECRETARIA MUNICIPAL DE EDUCAÇÃO

Mateus leme, 02 de março de 2020.

DECLARAÇÃO DE CAPACIDADE TECNICA

O Município de Mateus Leme, inscrito no CNPJ nº 18.715.433/0001-99, situada na rua **Pereira Guimarães, 08-Centro, Mateus Leme -MG**, atesta para os devidos fins que a empresa **ATC Business Representação Comercial Eireli**, inscrita no CNPJ 15.495.400/0001-92, com sede no endereço da Rua Pescara, 160, Bandeirantes, Belo Horizonte -MG, forneceu os seguintes itens, onde atestamos que o fornecimento foi executado satisfatoriamente, não existindo em nossos registros até a presente data, fatos que desabonem sua conduta e responsabilidade com as obrigações assumidas.

002419

235 UNIDADES DO CONJUNTO DE MESA E CADEIRA PARA EDUCAÇÃO ESCOLAR

*Santiago*

Márcio Afrânio Santiago  
Secretário Municipal de Educação  
Mateus Leme

Rua Pereira Guimarães, 08 - Centro, Mateus Leme-MG



CARTÓRIO Autenticação Digital Código: 125362005209421615282-4  
Data: 20/05/2020 12:03:05  
Valor Total do Ato: R\$ 4,56  
Selo Digital Tipo Normal C: AKB48783-M9VC;



CNPJ: 068770-9

Cartório Azevêdo Bastos  
Av. Presidente Epitácio Pessoa - 1145  
Bairro dos Estado, João Pessoa - PB  
(83) 3244-5404 - cartorio@azevedobastos.net.br  
<http://azevedobastos.net.br>

Bel. Válber Azevêdo de Miranda Cavalcanti  
Titular



Documento Autenticado Digitalmente de acordo com os artigos 1º, 3º e 7º inc. V 8º, 41 e 52 da Lei Federal 8.935/1994 e Art. 6 Inc. XII da Lei Estadual 8.721/2008 autêntico a presente imagem digitalizada, reprodução fiel do documento apresentado e conferido neste ato. O referido é verdade. Dou fé. \*\*\*\*\* Confira os dados do ato em: <https://secdigital.tjpb.jus.br> ou Consulte o Documento em: <https://azevedobastos.net.br/documento/125362005209421615282>



# MUNICÍPIO DE PRUDENTE DE MORAIS

## ESTADO DE MINAS GERAIS

END: Rua Prefeito João Dias Jeunnon, nº 56, Centro  
35738-000 Prudente de Moraes - MG

CNPJ: 18.314.625/0001-93  
www.prudentemoraes.mg.gov.br

### DECLARAÇÃO

002420

O Município de Prudente de Moraes, inscrito no CNPJ nº 18.314.625/0001-93, situada na rua Prefeito João Dias Jeunnon, 56 Prudente de Moraes -MG, atesta para os devidos fins que a empresa ATC Business Representação Comercial Eireli, inscrita no CNPJ 15.495.400/0001-92, com sede no endereço da Rua Pescara, 160, Bandeirantes, Belo Horizonte -MG, forneceu os seguintes itens, onde atestamos que o fornecimento foi executado satisfatoriamente, não existindo em nossos registros até a presente data, fatos que desabonem sua conduta e responsabilidade com as obrigações assumidas.

Qtde	DESCRIÇÃO
20	CONJUNTO EDUCAÇÃO INFANTIL 6 LUGARES
8	CONJUNTO REFEITORIO ADULTO
11	CONJUNTO REFEITÓRIO INFANTIL
5	CADEIRA ESTOFADA FIXA 4 PES
2	CADEIRA SOBRE LONGARINA DE 3 LUGARES ESTOFADA
6	MESA DE TRABALHO RETA
5	MESA DE TRABALHO EM L
5	GAVETEIRO COMPLEMENTO 4 GAVETAS
1	MESA DE REUNIÃO

Prudente de Moraes, 11 de março de 2020

Silvânia das Graças C. Silva  
Secretária M. de Educação e Cultura

Telefone (31) 3711-1390

Documento Autenticado Digitalmente de acordo com os artigos 1º, 3º e 7º inc. V 8º, 41 e 52 da Lei Estadual 8.935/1994 e Art. 6º Inc. XII da Lei Estadual 8.721/2008 autenticado a presente imagem digitalizada, reprodução fiel do documento apresentado e conferido neste ato. O referido é verdade. Dou fé. Confirma os dados do ato em: https://selodigital.tjpb.jus.br ou Consulte o Documento em: https://azevedobastos.not.br/documento/125362005209421615282



CARTÓRIO Autenticação Digital Código: 125362005209421615282-5  
Data: 20/05/2020 12:03:05  
Valor Total do Ato: R\$ 4,56  
Selo Digital Tipo Normal C: AKB48784-C42P;



Cartório Azevêdo Bastos  
Av. Presidente Epitácio Pessoa - 1145  
Bairro dos Estados, João Pessoa - PB  
(83) 3244-5404 - cartorio@azevedobastos.not.br  
https://azevedobastos.not.br

Bel. Válber Azevêdo de Miranda Cavalcanti  
Titular

TJPB





**ATESTADO DE CAPACIDADE TECNICA**

002421

A **JULIANA BATISTA DOS SANTOS CHQUILOFF-ME**, inscrita no CNPJ nº 17.364.971/0001-13, situada na **RUA VICENTE DE CARVALHO, Nº80**, Belo Horizonte -MG, atesta para os devidos fins que a empresa **ATC Business Representação Comercial Eireli**, inscrita no CNPJ 15.495.400/0001-92, com sede no endereço da Rua Pescara, 160, Bandeirantes, Belo Horizonte -MG, forneceu os seguintes itens, onde atestamos que o fornecimento foi executado satisfatoriamente, não existindo em nossos registros até a presente data, fatos que desabonem sua conduta e responsabilidade com as obrigações assumidas.

DESCRIÇÃO	QTDE
QUADRO BRANCO	02
CONJUNTO ESCOLAR JUVENIL	60
CONJUNTO ESCOLAR INFANTIL	20
PLAY GROUND	01
GANGORRA EM POLIPROPILENO	04
GIRA GIRA	01

Belo Horizonte, 07 Julho de 2019



**Juliana Batista**

Telefone (31) **3452-7651**

Documento Autenticado Digitalmente de acordo com os artigos 1º, 3º e 7º inc. V 8º, 41 e 52 da Lei Federal 8.935/1994 e Art. 6º Inc. XII da Lei Estadual 8.721/2008 autêntico a presente imagem digitalizada, reprodução fiel do documento apresentado e conferido neste ato. O referido é verdade. Dou fé. .... Contira os dados do ato em: https://selodigital.tjpb.br ou Consulte o Documento em: https://azevedobastos.not.br/documento/125362005209421615282



**CARTÓRIO** Autenticação Digital Código: 125362005209421615282-6  
Data: 20/05/2020 12:03:05  
Valor Total do Ato: R\$ 4,56  
Selo Digital Tipo Normal C: AKB48785-6YKG;



**Cartório Azevêdo Bastos**  
Av. Presidente Epitácio Pessoa - 1145  
Bairro dos Estados, João Pessoa - PB  
(83) 3244-5404 - cartorio@azevedobastos.not.br  
https://azevedobastos.not.br

Bel. Váiber Azevedo Miranda Cavalcanti  
Titular

TJPB





**ATESTADO DE CAPACIDADE TECNICA**

002422

O Instituto Educacional Doce Mel - Colégio Santiago Ltda, inscrito no CNPJ nº 04.379.032/0001-09, situada na Rua Rio Grande do Sul, 8 - BETIM -MG, atesta para os devidos fins que a empresa ATC Business Representação Comercial Eireli, inscrita no CNPJ 15.495.400/0001-92, com sede no endereço da Rua Pescara, 160, Bandeirantes, Belo Horizonte -MG, forneceu os seguintes itens, onde atestamos que o fornecimento foi executado satisfatoriamente, não existindo em nossos registros até a presente data, fatos que desabonem sua conduta e responsabilidade com as obrigações assumidas.

Qtde	DESCRIÇÃO
02	MESA PARA CADEIRANTE
02	CONJUNTO REFEITORIO JUVENIL
04	CONJUNTO ALUNO INFANTIL
01	TEATRO DE FANTOCHE
01	KIT FANTOCHÃO
01	BANDINHA RITIMICA
02	LIXEIRA SELETIVA
03	QUADRO MURAL FELTRO

Atenciosamente,

Rildo 

Telefone (31) 3594 7117

Belo Horizonte, 23 de março de 2019



**CARTÓRIO**  
Autenticação Digital Código: 125362005209421615282-7  
Data: 20/05/2020 12:03:05  
Valor Total do Ato: R\$ 4,58  
Selo Digital Tipo Normal C: AKB48786-JRY1;



**Cartório Azevedo Bastos**  
Av. Presidente Epitácio Pessoa - 1145  
Bairro dos Estados, João Pessoa - PB  
(83) 3244-5404 - cartorio@azevedobastos.not.br  
<https://azevedobastos.not.br>

  
Valber Azevedo Miranda Cavalcanti  
Titular

TJPB





002423

**ATESTADO CAPACIDADE TECNICA**

O Centro de Formação de Condutores Gláucia LTDA, inscrito no CNPJ nº07.036.645/0001-23, vem declarar que a empresa ATC Business Representação Comercial Eireli, inscrita no CNPJ 15.495.400/0001-92, com sede no endereço da Rua Pescara, 160, anexo A - Bandeirantes, Belo Horizonte -MG, forneceu os seguintes itens listados abaixo de maneira satisfatória.

Onde	Itens
02	ESTANTE FACE DUPLA
01	MODULO DE ARMAZENAMENTO DE AGUA GELADA INOX
02	LONGARINA 3 LUGARES ENCOSTO PPE E ASSENTO

Sete Lagoas, 06/04/2020.

(31) 3776-8866

Centro de Formação de Condutores Gláucia LTDA  
CNPJ: 07.036.645/0001-23  
Rua Antonio Olinto 485- Centro – Sete Lagoas-MG



**CARTÓRIO**  
Autenticação Digital Código: 125362005209421615282-8  
Data: 20/05/2020 12:03:05  
Valor Total do Ato: R\$ 4,56  
Selo Digital Tipo Normal C: AKB48787-B0Z1;



**Cartório Azevêdo Bastos**  
Av. Presidente Epitácio Passos - 1145  
Bairro dos Estados, João Pessoa - PB  
(83) 3244-5404 - cartorio@azevedobastos.net.br  
<https://azevedobastos.net.br>

Bel. Váber Azevêdo de Miranda Cavalcanti  
Titular



Documento Autenticado Digitalmente de acordo com os artigos 1º, 3º e 7º inc. V 8º, 41 e 52 da Lei Federal 8.935/1994 e Art. 6 Inc. XII da Lei Estadual 8.721/2008 autenticado a presente imagem digitalizada, reprodução fiel do documento apresentado e conferido neste ato. O referido é verdade. Dou fé. \*\*\*\*\* Confira os dados do ato em: <https://selodigital.tjpb.jus.br> ou Consulte o Documento em: <https://azevedobastos.net.br/documento/125362005209421615282>



Qualidade em 1º Lugar

Folha: 2775  
Rub: \_\_\_\_\_

002424

### ATESTADO CAPACIDADE TECNICA

O Centro de Formação de Condutores Gláucia LTDA, inscrito no CNPJ nº07.036.645/0001-23, vem declarar que a empresa ATC Business Representação Comercial Eireli, inscrita no CNPJ 15.495.400/0001-92, com sede no endereço da Rua Pescara, 160, anexo A - Bandeirantes, Belo Horizonte -MG, forneceu os seguintes itens listados abaixo de maneira satisfatória.

Qtde	Itens
35	Cadeiras universitárias
01	Arquivo 4 gavetas

Sete Lagoas, 23/04/2019.

Fabiano  
(31) 3776-8866

Centro de Formação de Condutores Gláucia LTDA  
CNPJ: 07.036.645/0001-23  
Rua Antonio Olinto 485- Centro – Sete Lagoas-MG



CARTÓRIO Autenticação Digital Código: 125362005209421615282-9  
Data: 20/05/2020 12:03:05  
Valor Total do Ato: R\$ 4,56  
Selo Digital Tipo Normal C: AKB48788-SQH4;



Cartório Azevêdo Bastos  
Av. Presidente Epitácio Pessoa - 1145  
Bairro dos Estado, João Pessoa - PB  
(83) 3244-5404 - cartorio@azevedobastos.net.br  
<https://azevedobastos.net.br>

Bel. Válber Azevêdo de Miranda Cavalcanti  
Titular

TJPB



Documento Autenticado Digitalmente de acordo com os artigos 1º, 3º e 7º Inc. V 8º, 41 e 52 da Lei Federal 8.935/1994 e Art. 6º Inc. XII da Lei Estadual 8.721/2008 autêntico a presente imagem digitalizada, reprodução fiel do documento apresentado e conteúdo deste. O referido é verdade. Dou fé. \*\*\*\*\* Confira os dados do ato em: <https://selodigital.tjpb.jus.br> ou Consulte o Documento em: <https://azevedobastos.net.br/documento/125362005209421615282>





CNPJ 02.628.004/0001-44  
R. JUNIA CRISTINA, 120 - NAZARE, BELO HORIZONTE - MG

002425

**A CRECHE CASA DO SOL**, inscrita no CNPJ 02.628.004/0001-44, situada na R. JUNIA CRISTINA, 120 - Nazare, Belo Horizonte -MG, atesta para os devidos fins que a empresa **ATC Business Representação Comercial Eireli**, inscrita no CNPJ 15.495.400/0001-92, com sede no endereço da Rua Pescara, 160, Bandeirantes, Belo Horizonte -MG, forneceu os seguintes itens, onde atestamos que o fornecimento foi executado satisfatoriamente, não existindo em nossos registros até a presente data, fatos que desabonem sua conduta e responsabilidade com as obrigações assumidas.

- 02-GANGORRA MINHOCA
- 01-GANGORRA PEIXINHO
- 01-PLAY KIDS
- 01-TÚNEL LUDCO
- 12-QUEBRA CABEÇA LUXO DIVERSOS

*Carla*  
At.  
**Carla**  
Tel/31.3435-4565

Rua Júlia Cristina, 120 - Bairro Nazaré - Cep: 31990-340 - Fone(31) 3435-4566 - Telefax: 3435-4565 - BH/MG  
CNPJ 02628004/0001-44 - Certificado de Entidade Beneficente de Assistência Social - 44006004065/2000-78  
Utilidade Pública FEDERAL nº 725



**CARTÓRIO**  
Autenticação Digital Código: 125362005209421615282-10  
Data: 20/05/2020 12:03:05  
Valor Total do Ato: R\$ 4,56  
Selo Digital Tipo Normal C: AKB48789-L02Q;



**Cartório Azevêdo Bastos**  
Av. Presidente Epitácio Pessoa - 1145  
Bairro dos Estados, João Pessoa - PB  
(83) 3244-5404 - cartorio@azevedobastos.net.br  
<https://azevedobastos.net.br>

Bel. Válber Azevêdo de Miranda Cavalcanti  
Titular

TJPB



Documento Autenticado Digitalmente de acordo com os artigos 1º, 3º e 7º inc. V 8º, 41 e 52 da Lei Federal 8.935/1994 e Art. 6 Inc. XII da Lei Estadual 8.721/2008 autenticado a presente imagem digitalizada, reprodução fiel do documento apresentado e conferido neste ato. O referido é verdade. Dou fé. \*\*\*\*\* Confira os dados do ato em: <https://selodigital.tjpb.jus.br> ou Consulte o Documento em: <https://azevedobastos.net.br/documento/125362005209421615282>



002426

**ATESTADO DE CAPACIDADE TECNICA**

A Igreja Batista Getsemani, inscrita no CNPJ nº 18.720.235/0001-13 , situada na Rua Cassiano Campolina, 360, Dona Clara- Belo Horizonte -MG, atesta para os devidos fins, em especial para o Processo licitatório nº 040/20149 , Pregão Presencial para Registro de Preço nº029/2019 , que a empresa **ATC Business Comercio e Representação Eireli**, inscrita no CNPJ. Nº15.495.400/0001-92, com sede no endereço da Rua Pescara, 160, Bandeirantes, Belo Horizonte -MG, forneceu para essa Igreja e suas missões (filiais), eletrodomésticos e eletro portáteis, de forma satisfatória, não existindo em nossos registros até a presente data , fatos que desabonem sua conduta e responsabilidade com as obrigações assumidas.

Produtos	Quantidade
VENTILADORES DE TETO	05
CAIXA AMPLIFICADORA	02
LIQUIDIFICADOR	01
FORNO ELETRICO	02
FOGÃO A GÁS 6 BOCAS	01
REFRIGERADOR	01
FREEZER VERTICAL	01
BEBEDOURO	03

Sem mais.

Belo Horizonte, 10 de Dezembro de 2019

18.720.235/0001-13  
IGREJA BATISTA GETSEMANI  
Rua Cassiano Campolina, 360  
Dona Clara - CEP 31.260-210  
BELO HORIZONTE - MG

*Cleber Agapito*  
Pastor Cleber Agapito

**Igreja Batista Getsemani**  
CNPJ: 18.720.235/0001-13

Igreja Batista Getsemani, CNPJ nº 18.720.235/0001-13  
Rua Cassiano Campolina, 360 - Dona Clara- Belo Horizonte/MG

*A*



**CARTÓRIO**  
Autenticação Digital Código: 125362005209688282116-1  
Data: 20/05/2020 11:18:45  
Valor Total do Ato: R\$ 4,56  
Selo Digital Tipo Normal C: AKB48648-YP83;



**Cartório Azevêdo Bastos**  
Av. Presidente Epitácio Pessoa - 1145  
Bairro dos Estados, João Pessoa - PB  
(83) 3244-5404 - cartorio@azevedobastos.net.br  
<https://azevedobastos.net.br>

Bal. Valber Azevedo da Miranda Cavalcanti  
Titular



Documento Autenticado Digitalmente de acordo com os artigos 1º, 3º e 7º inc. V 8º, 41 e 52 da Lei Federal 8.935/1994 e Art. 6º inc. XLI da Lei Estadual 8.721/2008 autenticado a presente imagem digitalizada, reprodução fiel do documento apresentado e conteúdo nele assinado.  
O referido é verdade. Dou fé. \*\*\*\*\* Confira os dados do ato em: <https://selodigital.tjpb.jus.br> ou Consulte o Documento em: <https://azevedobastos.net.br/documento/125362005209688282116>



Indicadores Econômicos Financeiros em 31/12/2019

ATC BUSINESS COMERCIO E REPRESENTAÇÃO EIRELI  
CNPJ 15.495.400/0001-92

Pág.: 3

**Liquidez Corrente**

002427

Ativo Circ.	R\$ 1.803.920,58 =	25,14
Passivo Circ.	R\$ 71.765,51	

A empresa possui R\$ 25,14 de ativo circulante para cada R\$ 1,00 de dívida a curto prazo.

**Liquidez Geral**

Ativo Circ. (+) Realiz. L/Prazo	R\$ 1.803.920,58 =	25,14
Passivo Circulante (+) Passivo Não Circ.	R\$ 71.765,51	

A empresa possui R\$ 25,14 de ativo circulante e ativo realizável a longo prazo para cada R\$ 1,00 de dívida.

**Grau de Endividamento Geral**

Passivo Circulante (+) Passivo Não Circ.	R\$ 71.765,51 =	0,04
Ativo	R\$ 1.803.920,58	

Capital de terceiros representa 4% do capital próprio.

A comprovação do índice de liquidez acima, estão devidamente expostas e registradas, conforme o Livro Diário 2019 de número 06, Balanço patrimonial enviado na ECD 01/01/2019 a 31/12/2019 autenticada nos termos do Decreto n.º 1.800/1996, com alteração dada pelo Decreto n.º 8.683/2016.

Belo Horizonte, 31 de Dezembro de 2019.

  
 ATC BUSINESS COMERCIO E REPRESENTAÇÃO EIRELI  
 ANDERSON TEIXEIRA  
 SÓCIO/ADMINISTRADOR  
 CI: MG 4-325.957 CPF: 683.901.226-34

ALCIVANDO  
 SANTOS  
 VIANA:01102761672  
 72

Assinado de forma digital  
 por ALCIVANDO SANTOS  
 VIANA:01102761672  
 Dados: 2020.05.07  
 13:30:15 -03'00'

ALCIVANDO SANTOS VIANA  
 CONTADOR  
 CRC/MG: 13.751  
 CI: MG196195 CPF: 011.027.616-72





002428

REPÚBLICA FEDERATIVA DO BRASIL  
 15 de Novembro de 1988  
 SECRETARIA DE SEGURANÇA PÚBLICA  
 DEPARTAMENTO DE IDENTIFICAÇÃO

MG

Nome: ANDERSON TEIXEIRA

DOC. IDENTIFIC. / DATA EMISSÃO: 14325957 / 2019

CPF: 683.901.226-34 DATA NASCIMENTO: 22/02/1971

Filiação: PEDRO CELESTINO TEIXEIRA, WALDICE ANAECIDA TEIXEIRA

Nº FIDELIDADE: 00523609417

EXERCÍCIO: 11/07/2024

V. HABILITAÇÃO: 21/10/1999

PROVIDO PLASTIFICAR

1910297620

LOCAL: BELO HORIZONTE, MG

SIG. EMISSÃO: 12/07/2019

Wagner Rezende  
 Delegado de Polícia  
 DEPARTAMENTO DE IDENTIFICAÇÃO

76870484848  
 M3258764851

MINAS GERAIS

Documento Autenticado Digitalmente de acordo com os artigos 1º, 3º e 7º inc. V 8º, 41 e 52 da Lei Federal 8.935/1994 e Art. 6º inc. V 8º, 41 e 52 da Lei Estadual 8.721/2008 autenticado a presente imagem digitalizada, reprodução fiel do documento apresentado e conferido neste ato. O referido é verdade. Dou fé. \*\*\*\*\* Confira os dados do ato em: https://selodigital.tjpb.jus.br ou Consulte o Documento em: https://azevedobastos.not.br/documento/125362005209688282116

*A*



CARTÓRIO Autenticação Digital Código: 125362005209688282116-3  
Data: 20/05/2020 11:18:46  
Valor Total do Ato: R\$ 4,56  
Selo Digital Tipo Normal C: AKB48650-2TQE;



Cartório Azevedo Bastos  
Av. Presidente Epitácio Pessoa - 1145  
Bairro dos Estados, João Pessoa - PB  
(83) 3244-5404 - cartorio@azevedobastos.not.br  
https://azevedobastos.not.br

Bel. Válber Azevedo Ramalho Cavalcanti  
Titular



Indicadores Econômicos Financeiros em 31/12/2019

ATC BUSINESS COMERCIO E REPRESENTAÇÃO EIRELI  
 CNPJ 15.495.400/0001-92

Pág.: 3

**Liquidez Corrente**

002423

Ativo Circ.	R\$ 1.803.920,58 =	25,14
Passivo Circ.	R\$ 71.765,51	

A empresa possui R\$ 25,14 de ativo circulante para cada R\$ 1,00 de dívida a curto prazo.

**Liquidez Geral**

Ativo Circ. (+) Realiz. L/Prazo	R\$ 1.803.920,58 =	25,14
Passivo Circulante (+) Passivo Não Circ.	R\$ 71.765,51	

A empresa possui R\$ 25,14 de ativo circulante e ativo realizável a longo prazo para cada R\$ 1,00 de dívida.

**Grau de Endividamento Geral**

Passivo Circulante (+) Passivo Não Circ.	R\$ 71.765,51 =	0,04
Ativo	R\$ 1.803.920,58	

Capital de terceiros representa 4% do capital próprio.

A comprovação do índice de liquidez acima, estão devidamente expostas e registradas, conforme o Livro Diário 2019 de número 06, Balanço patrimonial enviado na ECD 01/01/2019 a 31/12/2019 autenticada nos termos do Decreto n.º 1.800/1996, com alteração dada pelo Decreto n.º 8.683/2016.

Belo Horizonte, 31 de Dezembro de 2019.

ALCIVANDO  
 SANTOS

Assinado de forma digital  
 por ALCIVANDO SANTOS  
 VIANA:01102761672  
 Dados: 2020.05.07  
 13:30:15 -03'00'

VIANA:011027616  
 72

ALCIVANDO SANTOS VIANA  
 CONTADOR  
 CRC/MG: 13.751  
 CI: MG196195 CPF: 011.027.616-72

ATC BUSINESS COMERCIO E REPRESENTAÇÃO EIRELI  
 ANDERSEN TEIXEIRA  
 SOCIO/ADMINISTRADOR  
 CI: MG 4-325.957 CPF: 683.801.226-34





# CERTIFICADO DE CONFORMIDADE

## Nº 008.2018.MOB.09

Folha: 2781  
Rub: \_\_\_\_\_

002430

A Exata Certificadora, Organismo de Certificação de Produtos acreditado pela Cgcre, atesta que a empresa abaixo, atende ao prescrito no Procedimento de Certificação PRO 020 – Certificação de Mobiliário e Norma NBR 13962:2018 – Móveis – cadeiras – Requisitos e métodos de ensaios, pelo modelo de certificação 5, para os produtos descritos na tabela.

### Nome de fantasia / Razão Social

FLEXIBASE / FLEXIBASE INDÚSTRIA E COMÉRCIO DE MÓVEIS, IMPORTAÇÃO E EXPORTAÇÃO LTDA.

### Endereço

Rua 13, quadra 10, lote 19 e 24 – Pólo Empresarial Goiás  
74985-225 – Aparecida de Goiânia / GO

CNPJ: 04.869.711/0001-58

Família	Código	Modelo e Descrição	Laboratório / Relatórios de Ensaio
Linha Zara	ZA.F.01	Flexibase, Cadeira Zara Presidente, fixa com e sem braços	Relatório DEA-RE-458/18 de 03/09/2018 Relatório DEA-RE-459/18 de 03/09/2018
	ZA.F.02	Flexibase, Cadeira Zara Diretor, fixa com e sem braços	
	ZA.F.03	Flexibase, Cadeira Zara Executiva, fixa com e sem braços	
	ZA.F.04	Flexibase, Cadeira Zara Secretária, fixa com e sem braços	
	ZA.G.01	Flexibase, Cadeira Zara Presidente, giratória com e sem braços	Relatório DEA-RE-457/18 de 03/09/2018
	ZA.G.02	Flexibase, Cadeira Zara Diretor, giratória com e sem braços	Relatório DEA-RE-454/18 de 03/09/2018
	ZA.G.03	Flexibase, Cadeira Zara Executiva, giratória com e sem braços	Relatório DEA-RE-455/18 de 03/09/2018
	ZA.G.04	Flexibase, Cadeira Zara Secretária, giratória com e sem braços	Relatório DEA-RE-456/18 de 03/09/2018

Auditoria Realizada em 16/01/2018

Emissão: 03/09/2018  
Validade: 03/09/2022

ANDERSON  
TEIXEIRA:683901226  
34

Assinado de forma digital por  
ANDERSON TEIXEIRA:68390122634  
Dados: 2022.07.27 16:48:01 -03'00'

Anna Gonçalves  
Gerente Operacional

"A VALIDADE DESTES CERTIFICADO DE CONFORMIDADE ESTÁ ATRIBUÍDA À REALIZAÇÃO DAS AVALIAÇÕES DE MANUTENÇÃO E TRATAMENTO DE POSSÍVEIS NÃO CONFORMIDADES DE ACORDO COM AS ORIENTAÇÕES DA EXATA PREVISTAS NO PROCEDIMENTO EXATA PRO 020. PARA VERIFICAÇÃO DA CONDIÇÃO ATUALIZADA DE REGULARIDADE DESTES CERTIFICADO DE CONFORMIDADE DEVE SER CONSULTADO O BANCO DE DADOS DA EXATA CERTIFICADORA."

ANDERSON  
TEIXEIRA:68390122634

Assinado de forma digital por  
ANDERSON  
TEIXEIRA:68390122634  
Dados: 2022.07.27 18:23:24 -03'00'

Exata Certificadora Ltda. Av. Rio Branco, 181 / 1508 - 20040-007 - Centro - Rio de Janeiro / RJ - Tel.: 21 2532-1172  
CNPJ: 17.173.017/0001-43

Confira os dados do ato em: <https://selodigital.ljpb.jus.br> ou Consulte o Documento em: <https://azevedobastos.not.br/documento/125362807222562487490>



CARTÓRIO  
Autenticação Digital Código: 125362807222562487490-1  
Data: 26/07/2022 10:23:20  
Valor Total do Ato: R\$ 5,02  
Selo Digital Tipo Normal C: ANH51501-HWDW;



Cartório Azevêdo Bastos  
Av. Presidente Epitácio Pessoa - 1400  
Torre, João Pessoa - PB  
(83) 3244-5404 - cartorio@azevedobastos.not.br  
<https://azevedobastos.not.br>

Luan Santos Florencio da Silva  
Escritor



O presente documento digital foi conferido com o original e assinado digitalmente por LUAN SANTOS FLORENCIO DA SILVA, em quinta-feira, 28 de julho de 2022 10:34:26 GMT-03:00, CNS: 06.870-0 - Cartório Azevêdo Bastos - 1º Ofício de Registro Civil das Pessoas Naturais e de Interdições e Tutel/PB, nos termos da medida provisória N. 2.200-2 de 24 de agosto de 2001. Sua autenticidade deverá ser confirmada no endereço eletrônico [www.cenad.org.br/autenticidade](http://www.cenad.org.br/autenticidade). O presente documento digital pode ser convertido em papel por meio de autenticação no Tabelaionato de Notas. Provimento nº 100/2020 CNJ - artigo 22.



A Exata Certificadora, Organismo de Certificação de Produtos acreditado pela Cgcre, atesta que a empresa abaixo, atende ao prescrito no Procedimento de Certificação PRO 020 – Certificação de Mobiliário e Norma e NBR 13966:2008 – Móveis para escritório - Mesas - Classificação e características físicas dimensionais e requisitos e métodos de ensaio, pelo modelo de certificação 5, para os produtos descritos na tabela.

Razão Social  
**FLEXIBASE INDÚSTRIA E COMÉRCIO DE MÓVEIS, IMPORTAÇÃO E EXPORTAÇÃO LTDA.**

Nome fantasia  
**FLEXIBASE**

Endereço  
**RUA 13, QUADRA 10, LOTE 19 E 24 – PÓLO EMPRESARIAL GOIÁS  
 74985-225 – APARECIDA DE GOIÂNIA / GO**

CNPJ  
**04.869.711/0001-58**  
**MESA DE REUNIÃO – LINHA PLATINA**

Marca/ Modelo	Código	Medidas (mm)			Laboratório Instituto Mauá de Tecnologia CRL 0246 Relatórios de Ensaios
		Largura	Profundidade	Altura	
Mesa de Reunião Platina Circular	P.RR.M PE.RR.M	800 a 1600	800 a 1600	720 a 750	DEA-RE-0302/18 Em 15/06/2018
Mesa de Reunião Platina Oval	P.RO.M PE.RO.M	1400 a 4200	1000 a 1400	720 a 750	DEA-RE-0307/18 DEA-RE-0318/18 Em 15/06/2018
Mesa de Reunião Platina Retangular	P.RQ.M PE.RQ.M	1400 a 4200	1000 a 1400	720 a 750	DEA-RE-0320/18 DEA-RE-0312/18 Em 15/06/2018
Mesa de Reunião Platina Elíptica	P.RE.M PE.RE.M	1400 a 4200	1000 a 1400	720 a 750	DEA-RE-0309/18 DEA-RE-0319/18 Em 15/06/2018

Auditoria de 2022 adiada em virtude da Covid 19, conforme portaria 111/2020

Emissão: 15/06/2022  
 Validade: 15/06/2026

ANDERSON  
 TEIXEIRA:68390122  
 634

Assinado de forma digital por  
 ANDERSON  
 TEIXEIRA:68390122634  
 Dados: 2022.07.27 16:51:10  
 -03'00'

ANDERSON  
 TEIXEIRA:68390122634

Assinado de forma digital por  
 ANDERSON TEIXEIRA:68390122634  
 Dados: 2022.07.27 18:25:02 -03'00'



Anna Gonçalves  
 Gerente Operacional

"A VALIDADE DESTES CERTIFICADO DE CONFORMIDADE ESTÁ ATRELADA À REALIZAÇÃO DAS AVALIAÇÕES DE MANUTENÇÃO E TRATAMENTO DE POSSÍVEIS NÃO CONFORMIDADES DE ACORDO COM AS ORIENTAÇÕES DA EXATA PREVISTAS NO PROCEDIMENTO EXATA PRO 020. PARA VERIFICAÇÃO DA CONDIÇÃO ATUALIZADA DE REGULARIDADE DESTES CERTIFICADO DE CONFORMIDADE DEVE SER CONSULTADO O BANCO DE DADOS DA EXATA CERTIFICADORA".

Exata Certificadora Ltda. Av. Rio Branco, 181/1508 – 20040-007 – Centro – Rio de Janeiro / RJ – Tel.: 21 2532-1379 / 3179-1172  
 CNPJ: 17.173.017/0001-43

Confira os dados do ato em: <https://selodigital.tjpb.jus.br> ou Consulte o Documento em: <https://azevedobastos.not.br/documento/125362807220812671948>



CARTÓRIO  
 Autenticação Digital Código: 125362807220812671948-1  
 Data: 26/07/2022 10:23:18  
 Valor Total do Ato: R\$ 5,02  
 Selo Digital Tipo Normal C: ANH51500-1BAZ;



Cartório Azevedo Bastos  
 Av. Presidente Epitácio Pessoa - 1400  
 Torre, João Pessoa - PB  
 (83) 3244-5404 - cartorio@azevedobastos.not.br  
<https://azevedobastos.not.br>

Luan Santos Florencio da Silva  
 Escrevente



O presente documento digital foi conferido com o original e assinado digitalmente por LUAN SANTOS FLORENCIO DA SILVA, em quinta-feira, 28 de julho de 2022 10:34:26 GMT-03:00, CNS: 06.870-0 - Cartório Azevedo Bastos - 1º Ofício de Registro Civil das Pessoas Naturais e de Interdições e Tutel/PB, nos termos da medida provisória N. 2.200-2 de 24 de agosto de 2001. Sua autenticidade deverá ser confirmada no endereço eletrônico [www.cenad.org.br/autenticidade](http://www.cenad.org.br/autenticidade). O presente documento digital pode ser convertido em papel por meio de autenticação no Tabelação de Notas. Provisimento nº 100/2020 CNJ - artigo 22.

A Exata Certificadora, Organismo de Certificação de Produtos acreditado pela Cgcre, atesta que a empresa abaixo, atende ao prescrito no Procedimento de Certificação PRO 020 – Certificação de Mobiliário e Norma e NBR 13966:2008 – Móveis para escritório - Mesas - Classificação e características físicas dimensionais e requisitos e métodos de ensaio, pelo modelo de certificação 5, para os produtos descritos na tabela.

Razão Social  
**FLEXIBASE INDÚSTRIA E COMÉRCIO DE MÓVEIS, IMPORTAÇÃO E EXPORTAÇÃO LTDA.**

Nome fantasia  
**FLEXIBASE**

Endereço  
**RUA 13, QUADRA 10, LOTE 19 E 24 – PÓLO EMPRESARIAL GOIÁS  
74985-225 – APARECIDA DE GOIÂNIA / GO**

CNPJ  
**04.869.711/0001-58**  
**MESA DE REUNIÃO – LINHA PLATINA**

Marca/ Modelo	Código	Medidas (mm)			Laboratório Instituto Mauá de Tecnologia CRL 0246 Relatórios de Ensaios
		Largura	Profundidade	Altura	
Mesa de Reunião Platina Circular	P.RR.M PE.RR.M	800 a 1600	800 a 1600	720 a 750	DEA-RE-0302/18 Em 15/06/2018
Mesa de Reunião Platina Oval	P.RO.M PE.RO.M	1400 a 4200	1000 a 1400	720 a 750	DEA-RE-0307/18 DEA-RE-0318/18 Em 15/06/2018
Mesa de Reunião Platina Retangular	P.RQ.M PE.RQ.M	1400 a 4200	1000 a 1400	720 a 750	DEA-RE-0320/18 DEA-RE-0312/18 Em 15/06/2018
Mesa de Reunião Platina Elíptica	P.RE.M PE.RE.M	1400 a 4200	1000 a 1400	720 a 750	DEA-RE-0309/18 DEA-RE-0319/18 Em 15/06/2018

Auditoria de 2022 adiada em virtude da Covid 19, conforme portaria 111/2020

Emissão: 15/06/2022  
Validade: 15/06/2026

ANDERSON  
TEIXEIRA:683901226  
34

Assinado de forma digital por  
ANDERSON TEIXEIRA:68390122634  
Dados: 2022.07.27 16:50:09 -03'00'

ANDERSON  
TEIXEIRA:68390122634

Assinado de forma digital por  
ANDERSON TEIXEIRA:68390122634  
Dados: 2022.07.27 18:24:37 -03'00'

Anna Gonçalves  
Gerente Operacional

"A VALIDADE DESTE CERTIFICADO DE CONFORMIDADE ESTÁ ATRELADA À REALIZAÇÃO DAS AVALIAÇÕES DE MANUTENÇÃO E TRATAMENTO DE POSSÍVEIS NÃO CONFORMIDADES DE ACORDO COM AS ORIENTAÇÕES DA EXATA PREVISTAS NO PROCEDIMENTO EXATA PRO 020. PARA VERIFICAÇÃO DA CONDIÇÃO ATUALIZADA DE REGULARIDADE DESTE CERTIFICADO DE CONFORMIDADE DEVE SER CONSULTADO O BANCO DE DADOS DA EXATA CERTIFICADORA".

Exata Certificadora Ltda. Av. Rio Branco, 181/1508 – 20040-007 – Centro – Rio de Janeiro / RJ – Tel.: 21 2532-1379 / 3179-1172  
CNPJ: 17.173.017/0001-43

Confira os dados do ato em: <https://selodigital.tjpb.jus.br> ou Consulte o Documento em: <https://azevedobastos.not.br/documento/125362807221218695142>



**CARTÓRIO**  
Autenticação Digital Código: 125362807221218695142-1  
Data: 28/07/2022 10:23:17  
Valor Total do Ato: R\$ 5,02  
Selo Digital Tipo Normal C: ANH51499-RIBQ;



**Cartório Azevedo Bastos**  
Av. Presidente Epitácio Pessoa - 1400  
Torre, João Pessoa - PB  
(83) 3244-5404 - cartorio@azevedobastos.not.br  
<https://azevedobastos.not.br>

Luan Santos Florencio da Silva  
Escrivante



A Exata Certificadora, Organismo de Certificação de Produtos acreditado pela Cgcre, atesta que a empresa abaixo, atende ao prescrito no Procedimento de Certificação PRO 020 – Certificação de Mobiliário e Norma e NBR 13966:2008 – Móveis para escritório - Mesas - Classificação e características físicas dimensionais e requisitos e métodos de ensaio, pelo modelo de certificação 5, para os produtos descritos na tabela.

Razão Social

**FLEXIBASE INDÚSTRIA E COMÉRCIO DE MÓVEIS, IMPORTAÇÃO E EXPORTAÇÃO LTDA.**

Nome fantasia

**FLEXIBASE**

Endereço

**RUA 13, QUADRA 10, LOTE 19 E 24 – PÓLO EMPRESARIAL GOIÁS  
74985-225 – APARECIDA DE GOIÂNIA / GO**

CNPJ

**04.869.711/0001-58**

**MESA DE REUNIÃO – LINHA PLATINA**

Marca/ Modelo	Código	Medidas (mm)			Laboratório Instituto Mauá de Tecnologia CRL 0246 Relatórios de Ensaios
		Largura	Profundidade	Altura	
Mesa de Reunião Platina Circular	P.RR.M PE.RR.M	800 a 1600	800 a 1600	720 a 750	DEA-RE-0302/18 Em 15/06/2018
Mesa de Reunião Platina Oval	P.RO.M PE.RO.M	1400 a 4200	1000 a 1400	720 a 750	DEA-RE-0307/18 DEA-RE-0318/18 Em 15/06/2018
Mesa de Reunião Platina Retangular	P.RQ.M PE.RQ.M	1400 a 4200	1000 a 1400	720 a 750	DEA-RE-0320/18 DEA-RE-0312/18 Em 15/06/2018
Mesa de Reunião Platina Elíptica	P.RE.M PE.RE.M	1400 a 4200	1000 a 1400	720 a 750	DEA-RE-0309/18 DEA-RE-0319/18 Em 15/06/2018

**Auditoria de 2022 adiada em virtude da Covid 19, conforme portaria 111/2020**

Emissão: 15/06/2022  
Validade: 15/06/2026

ANDERSON  
TEIXEIRA:6839012  
2634

Assinado de forma digital por  
ANDERSON  
TEIXEIRA:68390122634  
Dados: 2022.07.27 16:49:35  
-03'00'



Anna Gonçalves  
Gerente Operacional

ANDERSON  
TEIXEIRA:68390122634

Assinado de forma digital por  
ANDERSON TEIXEIRA:68390122634  
Dados: 2022.07.27 18:23:59 -03'00'

"A VALIDADE DESTA CERTIFICADO DE CONFORMIDADE ESTÁ ATRELADA À REALIZAÇÃO DAS AVALIAÇÕES DE MANUTENÇÃO E TRATAMENTO DE POSSÍVEIS NÃO CONFORMIDADES DE ACORDO COM AS ORIENTAÇÕES DA EXATA PREVISTAS NO PROCEDIMENTO EXATA PRO 020. PARA VERIFICAÇÃO DA CONDIÇÃO ATUALIZADA DE REGULARIDADE DESTA CERTIFICADO DE CONFORMIDADE DEVE SER CONSULTADO O BANCO DE DADOS DA EXATA CERTIFICADORA".

Exata Certificadora Ltda. Av. Rio Branco, 181/1506 – 20040-007 – Centro – Rio de Janeiro / RJ – Tel: 21 2552-1379 / 3179-1172  
CNPJ: 17.173.017/0001-43

Confira os dados do ato em: <https://selodigital.ljpb.jus.br> ou Consulte o Documento em: <https://azevedobastos.not.br/documento/125362807225389207316>



**CARTÓRIO**  
Autenticação Digital Código: 125362807225389207316-1  
Data: 28/07/2022 10:23:15  
Valor Total do Ato: R\$ 5,02  
Selo Digital Tipo Normal C: ANH51498-PIV1;



**Cartório Azevedo Bastos**  
Av. Presidente Epitácio Pessoa - 1400  
Torre, João Pessoa - PB  
(83) 3244-5404 - cartorio@azevedobastos.not.br  
<https://azevedobastos.not.br>

Luán Santos Florencio da Silva  
Escritor





LAUDO ERGONÔMICO

Atesto que os mobiliários abaixo discriminados, fabricados pela Empresa Flexibase Indústria e Comércio de Móveis, Importação e Exportação Ltda, com C.N.P.J. 04.869.711/0001-58 e Incr. Estadual 10.347.208-8, situada à Rua 13 esq. C/ Av. 01, Lt. 19/24 – Pólo Empresarial Goiás – Aparecida de Goiânia – GO, esta dentro dos padrões que permitem a adaptação das condições de trabalho às características psicofisiológicas dos trabalhadores, de modo a proporcionar um máximo de conforto, segurança e desempenho eficiente, além de atenderem aos requisitos especificados pelas Normas Regulamentadoras do Ministério do Trabalho, principalmente os itens constantes na Norma Regulamentadora que refere às questões ergonômicas NR-17 (ERGONOMIA).

NOME DO PRODUTO
CADEIRA EMPILHÁVEL FIXA TRAPEZOIDAL 04 PÉS (BASE PINTADA OU CROMADA)/ASSENTO ESTOFADO OU TELA. C/ OU SEM BRAÇOS
CADEIRA EXECUTIVA BASE CAIXA GIRATÓRIA (COM RODÍZIOS OU SAPATAS)/C/ OU SEM BRAÇOS.ASSENTO(ESTOFADO OU POLIPROPILENO)
CADEIRA EXECUTIVA BASES FIXA BALANÇO, TRAPÉZIO OU 4 PÉS (BASE PINTADA OU CROMADA)/ASSENTO/ENCOSTO ESTOFADO, EM COURO OU EM TELA.C/ OU S/BRAÇOS
CADEIRA EXECUTIVA BASE GIRATÓRIA COM OU SEM REGULAGEM (BASE PINTADA OU CROMADA)/ENCOSTO ESTOFADO, EM COURO OU EM TELA.C/OU S/ BRAÇOS
CADEIRA SECRETÁRIA BASE FIXA GIRATÓRIA COM OU SEM REGULAGEM (COM RODÍZIOS OU SAPATAS).C/ OU S/ BRAÇOS.ASSENTO(ESTOFADO OUPOLIPROPILENO)
CADEIRA SECRETÁRIA BASES FIXA (BALANÇO, TRAPEZOIDAL OU 4 PÉS). C/ OU S/ BRAÇOS (CADEIRA SECRETÁRIA BASE GIRATÓRIA C/ OU S/ REGULAGEM) (BASE POLIPROPILENO, NYLON, ALUMÍNIO OU CROMADA)/ASSENTO/ENCOSTO ESTOFADO,EM COURO OU EM TELA).C/ OU S/ BRAÇOS
CARTEIRA ESCOLAR BASES (TRAPÉZIO OU FIXA 04 PÉS)C/ OU S/ SUPORTE P/ LIVROS E C/ OU S/ PRANCHETA. ASSENTO (ESTOFADO OU POLIPROPILENO)
CONJUNTO ESCOLAR MESA E CADEIRA (EM PLÁSTICO OU MADEIRA)
LONGARINA DIRETOR 02, 03, 04, 05 LUGARES (C/ OU S/BRAÇOS)(C/ OU S/ PRANCHETA)/PÉS PINTADOS OU CROMADOS.ASSENTO (ESTOFADO OU POLIPROPILENO)
LONGARINA EM AÇO AYR SYSTEM 02 E 03 LUGARES COM PÉS EM ALUMÍNIO FUNDIDO C/ OU S/ BRAÇOS
LONGARINA EM AÇO AYR SYSTEM 02 E 03 LUGARES COM PÉS METALICOS C/ OU S/ BRAÇOS
LONGARINA EXECUTIVA 02, 03, 04,05 LUGARES (C/ OU S/ BRAÇOS)(C/ OU S/ PRANCHETA)PÉS PINTADOS OU CROMADOS. C/ OU S/ BRAÇOS. ASSENTO (ESTOFADO OU POLIPROPILENO)
LONGARINA SECRETARIA 02, 03, 04,05 LUGARES (C/ OU S/ BRAÇOS) (C/ OU S/ PRANCHETA) PÉS PINTADOSOU CROMADOS. C/ OU S/ BRAÇOS. ASSENTO (ESTOFADO OU POLIPROPILENO)
POLTRONA DE AUDITÓRIO EMPILHÁVEL (ASSENTO QUADRADO OU REDONDO) C/ OU S/ PRANCHETA
POLTRONA DE AUDITÓRIO FIXA OU REBATIVEL PARA MOBILIDADE REDUZIDA (P.M.R)
POLTRONA DE AUDITÓRIO FIXA OU REBATIVEL PARA OBESOS (P.O)
POLTRONA DE AUDITÓRIO FIXA OU REBATIVEL PÉ EM METAL
POLTRONA DIRETOR BASES FIXA BALANÇO, TRAPEZOIDAL OU 04 PÉS (BASE PINTADA OU CROMADA) ASSENTO/ENCOSTO ESTOFADO EM COURO OU SEM TELA) C/ OU S/ BRAÇOS
POLTRONA DIRETOR BASE GIRATÓRIA COM OU SEM REGULAGEM (BASE POLIPROPILENO, NYLON. ALUMÍNIO OU CROMADA)ASSENTO/ENCOSTO ESTOFADA EM COURO OU EM TELA).C/OU S/ BRAÇOS

Erg. Seg. do Trabalho Ergonomista e Arquiteta – Tássia Zanutto Mendes  
Fone: (062) 9162-8058

ANDERSON  
TEIXEIRA:68390122634

Assinado de forma digital por  
ANDERSON TEIXEIRA:68390122634  
Dados: 2022.07.27 16:57:46 -03'00'

ANDERSON  
TEIXEIRA:68390122634

Assinado de forma digital por  
ANDERSON TEIXEIRA:68390122634  
Dados: 2022.07.27 18:28:21 -03'00'

Confira os dados do ato em: <https://selodigital.ljpb.jus.br> ou Consulte o Documento em: <https://azevedobastos.not.br/documento/125362807220918390885>



**CARTÓRIO**  
Autenticação Digital Código: 125362807220918390885-1  
Data: 28/07/2022 10:23:14  
Valor Total do Ato: R\$ 5,02  
Selo Digital Tipo Normal C: ANH51495-NPVD;



**Cartório Azevedo Bastos**  
Av. Presidente Epitácio Pessoa - 1400  
Torre, João Pessoa - PB  
(83) 3244-5404 - cartorio@azevedobastos.not.br  
<https://azevedobastos.not.br>

Luan Santos Florencio da Silva  
Escrivante



O presente documento digital foi conferido com o original e assinado digitalmente por LUAN SANTOS FLORENCIO DA SILVA, em quinta-feira, 28 de julho de 2022 10:34:26 GMT-03:00, CNS: 06.870-0 - Cartório Azevedo Bastos - 1º Ofício de Registro Civil das Pessoas Naturais e de Interdições e Tutela/PB, nos termos da medida provisória N. 2.200-2 de 24 de agosto de 2001. Sua autenticidade deverá ser confirmada no endereço eletrônico [www.cenad.org.br/autenticidade](http://www.cenad.org.br/autenticidade). O presente documento digital pode ser convertido em papel por meio de autenticação no Tabelaionato de Notas. Provisamento nº 100/2020 CNJ - artigo 22.

AVALIAÇÃO ERGONÔMICA DE MOBILIÁRIO

O presente documento digital foi conferido com o original e assinado digitalmente por LUAN SANTOS FLORENCIO DA SILVA, em quinta-feira, 28 de julho de 2022 10:34:26 GMT-03:00. CNS: 06.870-0 - Cartório Azevedo Bastos - 1º Ofício de Registro Civil das Pessoas Naturais e de Interdições e Tutel/PB, nos termos da medida provisória N. 2.200-2 de 24 de agosto de 2001. Sua autenticidade deverá ser confirmada no endereço eletrônico www.cenad.org.br/autenticidade. O presente documento digital pode ser convertido em papel por meio de autenticação no Tabelaionato de Notas. Provimto nº 100/2020 CNJ - artigo 22.

POLTRONA DIRETOR BASE GIRATÓRIA COM OU SEM REGULAGEM (BASE POLIPROPILENO, NYLON, ALUMÍNIO OU CROMADA) ASSENTO/ENCOSTO ESTOFADA EM COURO OU EM TELA). C/OU S/ BRAÇOS
POLTRONA PRESIDENTE BASE GIRATÓRIA C/ OU S/ REGULAGEM (BASE POLIPROPILENO, NYLON ALUMÍNIO OU CROMADA) ASSENTO/ENCOSTO ESTOFADA EM COURO OU EM TELA) C/ OU S/ BRAÇOS
SOFÁ DE 01, 02,03 LUGARES (C/ OU S/ BASE CROMADA/MADEIRA)
SOFANETE 01, 02,03 LUGARES COM PÉ POLIURETANO OU CROMADO
CADEIRA FIXA ESPALDAR MÉDIO COM BRAÇOS E PRANCHETAS ESCAMOTEAVEL
POLTRONA ESPALDAR MÉDIO FIXA COM BRAÇOS
POLTRONA ESPALDAR MÉDIO GIRATÓRIA COM BRAÇOS
POLTRONA ESPALDAR ALTO GIRATÓRIA COM BRAÇOS

**NORMA UTILIZADA**

Lei n. 6.514 / Portaria n. 3.214 / Portaria n. 3.751 – do Ministério do Trabalho.  
Norma Regulamentadora NR-17 (ERGONOMIA).

Complementares ABNT:

- NBR 13960
- NBR 13962
- NBR 14006
- NBR 15164
- NBR 15878
- NBR 15925
- NBR 16031
- NBR 9050

Esclarecemos que qualquer mudança na linha de produção determina, invariavelmente, a confecção de outro laudo para verificação ergonômica e aprovação das mudanças.  
Por ser verdade, firmo o presente, conforme as leis vigentes.

GOIÂNIA, 14 DE JULHO DE 2015

  
TÁSSIA ZANUTTO MENDES  
ENG.SEG. DO TRABALHO  
ERGONOMISTA  
ARQUITETA  
CAU:A67864-3



ANDERSON  
TEIXEIRA:68390122634

Assinado de forma digital por  
ANDERSON TEIXEIRA:68390122634  
Dados: 2022.07.27 16:58:12 -03'00'

ANDERSON  
TEIXEIRA:6839012  
2634

Assinado de forma digital por  
ANDERSON  
TEIXEIRA:68390122634  
Dados: 2022.07.27 18:28:39  
-03'00'

Erg. Seg. do Trabalho Ergonomista e Arquiteta - Tássia Zanutto Mendes  
Fone: (062) 9162-8058

Confira os dados do ato em: <https://selodigital.ljpb.jus.br> ou Consulte o Documento em: <https://azevedobastos.not.br/documento/125362807220918390885>



**CARTÓRIO**  
Autenticação Digital Código: 125362807220918390885-2  
Data: 28/07/2022 10:23:14  
Valor Total do Ato: R\$ 5,02  
Selo Digital Tipo Normal C: ANH51496-DER4;



**Cartório Azevedo Bastos**  
Av. Presidente Epitácio Pessoa - 1400  
Torre, João Pessoa - PB  
(83) 3244-5404 - cartorio@azevedobastos.not.br  
<https://azevedobastos.not.br>

Luan Santos Florêncio da Silva  
Escritor

TJPB









A Exata Certificadora, Organismo de Certificação de Produtos acreditado pela Cgcre, atesta que a empresa abaixo, atende ao prescrito no Procedimento de Certificação PRO 020 – Certificação de Mobiliário e Norma e NBR 13966:2008 – Móveis para escritório - Mesas - Classificação e características físicas dimensionais e requisitos e métodos de ensaio, pelo modelo de certificação 5, para os produtos descritos na tabela.

Razão Social  
**FLEXIBASE INDÚSTRIA E COMÉRCIO DE MÓVEIS, IMPORTAÇÃO E EXPORTAÇÃO LTDA.**

Nome fantasia  
**FLEXIBASE**

Endereço  
**RUA 13, QUADRA 10, LOTE 19 E 24 – PÓLO EMPRESARIAL GOIÁS  
74985-225 – APARECIDA DE GOIÂNIA / GO**

CNPJ  
**04.869.711/0001-58**  
**MESA DE REUNIÃO – LINHA PLATINA**

Marca/ Modelo	Código	Medidas (mm)			Laboratório Instituto Mauá de Tecnologia CRL 0246 Relatórios de Ensaios
		Largura	Profundidade	Altura	
Mesa de Reunião Platina Circular	P.RR.M PE.RR.M	800 a 1600	800 a 1600	720 a 750	DEA-RE-0302/18 Em 15/06/2018
Mesa de Reunião Platina Oval	P.RO.M PE.RO.M	1400 a 4200	1000 a 1400	720 a 750	DEA-RE-0307/18 DEA-RE-0318/18 Em 15/06/2018
Mesa de Reunião Platina Retangular	P.RQ.M PE.RQ.M	1400 a 4200	1000 a 1400	720 a 750	DEA-RE-0320/18 DEA-RE-0312/18 Em 15/06/2018
Mesa de Reunião Platina Elíptica	P.RE.M PE.RE.M	1400 a 4200	1000 a 1400	720 a 750	DEA-RE-0309/18 DEA-RE-0319/18 Em 15/06/2018

**Auditoria de 2022 adiada em virtude da Covid 19, conforme portaria 111/2020**

**ANDERSON**  
Emissão: 15/06/2022  
Validade: 15/06/2026  
**TEIXEIRA:683901  
22634**

Assinado de forma digital por  
ANDERSON  
TEIXEIRA:68390122634  
Dados: 2022.07.27 16:51:45  
-03'00'

**ANDERSON**  
**TEIXEIRA:68390122634**

Assinado de forma digital por  
ANDERSON TEIXEIRA:68390122634  
Dados: 2022.07.27 18:25:33 -03'00'

*Anna Gonçalves*  
**Anna Gonçalves**  
Gerente Operacional

"A VALIDADE DESTE CERTIFICADO DE CONFORMIDADE ESTÁ ATELADE À REALIZAÇÃO DAS AVALIAÇÕES DE MANUTENÇÃO E TRATAMENTO DE POSSÍVEIS NÃO CONFORMIDADES DE ACORDO COM AS ORIENTAÇÕES DA EXATA PREVISTAS NO PROCEDIMENTO EXATA PRO 020. PARA VERIFICAÇÃO DA CONDIÇÃO ATUALIZADA DE REGULARIDADE DESTE CERTIFICADO DE CONFORMIDADE DEVE SER CONSULTADO O BANCO DE DADOS DA EXATA CERTIFICADORA"

Exata Certificadora Ltda. Av. Rio Branco, 181/1506 – 20040-007 – Centro – Rio de Janeiro / RJ – Tel: 21 2532-1379 / 3179-1172  
CNPJ: 17.173.017/0001-43

Confira os dados do ato em: <https://selodigital.tjpb.jus.br> ou Consulte o Documento em: <https://azevedobastos.not.br/documento/125362807221365655032>



**CARTÓRIO**  
Autenticação Digital Código: 125362807221365655032-1  
Data: 28/07/2022 10:23:11  
Valor Total do Ato: R\$ 5,02  
Selo Digital Tipo Normal C: ANH51492-87RT;



**Cartório Azevedo Bastos**  
Av. Presidente Epitácio Pessoa - 1400  
Torre, João Pessoa - PB  
(83) 3244-5404 - cartorio@azevedobastos.not.br  
<https://azevedobastos.not.br>

Luan Santos Florencio da Silva  
Escrivente



*A*  
Pág.

O presente documento digital foi conferido com o original e assinado digitalmente por LUAN SANTOS FLORENCIO DA SILVA, em quinta-feira, 28 de julho de 2022 10:34:26 GMT-03:00, CNS: 06.870-0 - Cartório Azevedo Bastos - 1º Ofício de Registro Civil das Pessoas Naturais e de Interdições e Tutelas/PB, nos termos da medida provisória N. 2.200-2 de 24 de agosto de 2001. Sua autenticidade deverá ser confirmada no endereço eletrônico [www.cenad.org.br/autenticidade](http://www.cenad.org.br/autenticidade). O presente documento digital pode ser convertido em papel por meio de autenticação no Tabelionato de Notas. Provedor nº 100/2020 CNJ - artigo 22.



002438

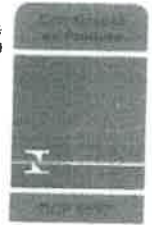

# CERTIFICADO DE CONFORMIDADE

## Nº 008.2018.MOB.09

A Exata Certificadora, Organismo de Certificação de Produtos acreditado pela Cgcre, atesta que a empresa abaixo, atende ao prescrito no Procedimento de Certificação PRO 020 – Certificação de Mobiliário e Norma NBR 13962:2018 – Móveis – cadeiras – Requisitos e métodos de ensaios, pelo modelo de certificação 5, para os produtos descritos na tabela.

### Nome de fantasia / Razão Social

FLEXIBASE / FLEXIBASE INDÚSTRIA E COMÉRCIO DE MÓVEIS, IMPORTAÇÃO E EXPORTAÇÃO LTDA.

### Endereço

Rua 13, quadra 10, lote 19 e 24 – Pólo Empresarial Goiás  
74985-225 – Aparecida de Goiânia / GO

CNPJ: 04.869.711/0001-58

Família	Código	Modelo e Descrição	Laboratório / Relatórios de Ensaios
Linha Zara	ZA.F.01	Flexibase, Cadeira Zara Presidente, fixa com e sem braços	Relatório DEA-RE-458/18 de 03/09/2018 Relatório DEA-RE-459/18 de 03/09/2018
	ZA.F.02	Flexibase, Cadeira Zara Diretor, fixa com e sem braços	
	ZA.F.03	Flexibase, Cadeira Zara Executiva, fixa com e sem braços	
	ZA.F.04	Flexibase, Cadeira Zara Secretária, fixa com e sem braços	
	ZA.G.01	Flexibase, Cadeira Zara Presidente, giratória com e sem braços	Relatório DEA-RE-457/18 de 03/09/2018
	ZA.G.02	Flexibase, Cadeira Zara Diretor, giratória com e sem braços	Relatório DEA-RE-454/18 de 03/09/2018
	ZA.G.03	Flexibase, Cadeira Zara Executiva, giratória com e sem braços	Relatório DEA-RE-455/18 de 03/09/2018
	ZA.G.04	Flexibase, Cadeira Zara Secretária, giratória com e sem braços	Relatório DEA-RE-456/18 de 03/09/2018

Auditoria Realizada em 16/01/2018

Emissão: 03/09/2018  
Validade: 03/09/2022

ANDERSON  
TEIXEIRA:6839012263  
4

Assinado de forma digital por  
ANDERSON TEIXEIRA:68390122634  
Dados: 2022.07.27 16:47:14 -03'00'

Anna Gonçalves  
Gerente Operacional

"A VALIDADE DESTES CERTIFICADO DE CONFORMIDADE ESTÁ ATRELADA À REALIZAÇÃO DAS AVALIAÇÕES DE MANUTENÇÃO E TRATAMENTO DE POSSÍVEIS NÃO CONFORMIDADES DE ACORDO COM AS ORIENTAÇÕES DA EXATA PREVISTAS NO PROCEDIMENTO EXATA PRO 020. PARA VERIFICAÇÃO DA CONDIÇÃO ATUALIZADA DE REGULARIDADE DESTES CERTIFICADO DE CONFORMIDADE DEVE SER CONSULTADO O BANCO DE DADOS DA EXATA CERTIFICADORA".

ANDERSON  
TEIXEIRA:68390122634

Assinado de forma digital por  
ANDERSON TEIXEIRA:68390122634  
Dados: 2022.07.27 18:22:32 -03'00'

Exata Certificadora Ltda. Av. Rio Branco, 181 / 1508 - 20040-007 - Centro - Rio de Janeiro / RJ - Tel.: 21 2532-1172  
CNPJ: 17.173.017/0001-43

Confira os dados do ato em: <https://selodigital.ljpb.jus.br> ou Consulte o Documento em: <https://azevedobastos.not.br/documento/125362807221908015949>



**CARTÓRIO**  
Autenticação Digital Código: 125362807221908015949-1  
Data: 28/07/2022 10:23:09  
Valor Total do Ato: R\$ 5,02  
Selo Digital Tipo Normal C: ANH51491-631G;



**Cartório Azevedo Bastos**  
Av. Presidente Epitácio Pessoa - 1400  
Torre, João Pessoa - PB  
(83) 3244-3404 - cartorio@azevedobastos.not.br  
<https://azevedobastos.not.br>

Luan Santos Florencio da Silva  
Escritor



O presente documento digital foi conferido com o original e assinado digitalmente por LUAN SANTOS FLORENCIO DA SILVA, em quinta-feira, 28 de julho de 2022 10:34:26 GMT-03:00. CNIS: 06.870-0 - Cartório Azevedo Bastos - 1º Ofício de Registro Civil das Pessoas Naturais e de Interdições e Tutel/PB, nos termos da medida provisória N. 2.200-2 de 24 de agosto de 2001. Sua autenticidade deverá ser confirmada no endereço eletrônico [www.cenad.org.br/autenticidade](http://www.cenad.org.br/autenticidade). O presente documento digital pode ser convertido em papel por meio de autenticação no Tabelionato de Notas. Provimento nº 100/2020 CNJ - artigo 22.



A Exata Certificadora, Organismo de Certificação de Produtos acreditado pela Cgcre, atesta que a empresa abaixo, atende ao prescrito no Procedimento de Certificação PRO 020 – Certificação de Mobiliário e Norma e NBR 13966:2008 – Móveis para escritório - Mesas - Classificação e características físicas dimensionais e requisitos e métodos de ensaio, pelo modelo de certificação 5, para os produtos descritos na tabela.

Razão Social  
**FLEXIBASE INDÚSTRIA E COMÉRCIO DE MÓVEIS, IMPORTAÇÃO E EXPORTAÇÃO LTDA.**

Nome fantasia  
**FLEXIBASE**

Endereço  
**Rua 13, quadra 10, lote 19 e 24 – Pólo Empresarial Goiás  
74985-225 – Aparecida de Goiânia / GO**

CNPJ  
**04.869.711/0001-58**

Família	Marca/Modelo:	Código	Medidas (mm)				Lab. Instituto Mauá de Tecnologia CRL 0246 Relatórios de Ensaio
			Largura 1	Largura 2	Profundidade	Altura	
Mesa Platina	Flexibase Mesa Platina Reta	P.RT.M PE.RT.M	600 a 1800	-----	600 a 800	720 a 750	DEA-RE-0043/18, DEA-RE-0044/18, DEA-RE-0056/18, DEA-RE-0057/18, DEA-RE-0058/18 Em 31/01/2018
Mesa Platina	Flexibase Mesa Platina Gota	P.GO.M PE.GO.M	1200 a 1600	800 a 2000	600 a 800		DEA-RE-0045/18,DEA-RE-0046/18, DEA-RE-0059/18, DEA-RE-0060/18, Em 07/02/2018
Mesa Platina	Flexibase Mesa Platina Península	P.PE.M PE.PE.M	1200 a 1600	800 a 2000			
Mesa Platina	Flexibase Mesa Platina Corner	P.CO.M PE.CO.M	1200 a 1600	800 a 2000			
			800 a 2000	1200 a 1600			

**Auditoria de 2022 adiada em virtude da Covid 19, conforme portaria 111/2020**

**Emissão: 07/02/2022**  
**Validade: 07/02/2026**

**ANDERSON  
TEIXEIRA:68390122634  
634**

Assinado de forma digital por  
ANDERSON  
TEIXEIRA:68390122634  
Dados: 2022.07.27 16:53:28  
+03'00'



**Anna Gonçalves  
Gerente Operacional**

ANDERSON  
TEIXEIRA:68390122634

Assinado de forma digital por  
ANDERSON TEIXEIRA:68390122634  
Dados: 2022.07.27 16:26:41 -03'00'

*"A VALIDADE DESTE CERTIFICADO DE CONFORMIDADE ESTÁ ATRELADA À REALIZAÇÃO DAS AVALIAÇÕES DE MANUTENÇÃO E TRATAMENTO DE POSSÍVEIS NÃO CONFORMIDADES DE ACORDO COM AS ORIENTAÇÕES DA EXATA PREVISTAS NO PROCEDIMENTO EXATA PRO 020. PARA VERIFICAÇÃO DA CONDIÇÃO ATUALIZADA DE REGULARIDADE DESTE CERTIFICADO DE CONFORMIDADE DEVE SER CONSULTADO O BANCO DE DADOS DA EXATA CERTIFICADORA".*

Exata Certificadora Ltda. Av. Rio Branco, 181/1508 – 20040-007 – Centro – Rio de Janeiro / RJ – Tel.: 21 2532-1379 / 3179-1172  
CNPJ: 17.173.017/0001-43

Confira os dados do ato em: <https://selodigital.ljpb.jus.br> ou Consulte o Documento em: <https://azevedobastos.not.br/documento/125362807221509740865>



**CARTÓRIO**  
Autenticação Digital Código: 125362807221509740865-1  
Data: 28/07/2022 10:23:07  
Valor Total do Ato: R\$ 5,02  
Selo Digital Tipo Normal C: ANH51489-DOE3;



**Cartório Azevedo Bastos**  
Av. Presidente Epitácio Pessoa - 1400  
Torre, João Pessoa - PB  
(83) 3244-5404 - cartorio@azevedobastos.not.br  
<https://azevedobastos.not.br>

Luan Santos Florencio da Silva  
Escrivente





002440

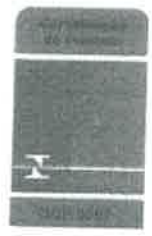

# CERTIFICADO DE CONFORMIDADE

## Nº 008.2018.MOB.09

A Exata Certificadora, Organismo de Certificação de Produtos acreditado pela Cgcre, atesta que a empresa abaixo, atende ao prescrito no Procedimento de Certificação PRO 020 – Certificação de Mobiliário e Norma NBR 13962:2018 – Móveis – cadeiras – Requisitos e métodos de ensaios, pelo modelo de certificação 5, para os produtos descritos na tabela.

### Nome de fantasia / Razão Social

FLEXIBASE / FLEXIBASE INDÚSTRIA E COMÉRCIO DE MÓVEIS, IMPORTAÇÃO E EXPORTAÇÃO LTDA.

### Endereço

Rua 13, quadra 10, lote 19 e 24 – Pólo Empresarial Goiás  
74985-225 – Aparecida de Goiânia / GO

CNPJ: 04.869.711/0001-58

Família	Código	Modelo e Descrição	Laboratório / Relatórios de Ensalos
Linha Zara	ZA.F.01	Flexibase, Cadeira Zara Presidente, fixa com e sem braços	Relatório DEA-RE-458/18 de 03/09/2018 Relatório DEA-RE-459/18 de 03/09/2018
	ZA.F.02	Flexibase, Cadeira Zara Diretor, fixa com e sem braços	
	ZA.F.03	Flexibase, Cadeira Zara Executiva, fixa com e sem braços	
	ZA.F.04	Flexibase, Cadeira Zara Secretária, fixa com e sem braços	
	ZA.G.01	Flexibase, Cadeira Zara Presidente, giratória com e sem braços	Relatório DEA-RE-457/18 de 03/09/2018
	ZA.G.02	Flexibase, Cadeira Zara Diretor, giratória com e sem braços	Relatório DEA-RE-454/18 de 03/09/2018
	ZA.G.03	Flexibase, Cadeira Zara Executiva, giratória com e sem braços	Relatório DEA-RE-455/18 de 03/09/2018
	ZA.G.04	Flexibase, Cadeira Zara Secretária, giratória com e sem braços	Relatório DEA-RE-456/18 de 03/09/2018

Auditoria Realizada em 16/01/2018

Emissão: 03/09/2018  
Validade: 03/09/2022

ANDERSON  
TEIXEIRA:683901226  
34  
Assinado de forma digital por  
ANDERSON TEIXEIRA:68390122634  
Dados: 2022.07.27 16:48:01 -03'00'

*Anna Gonçalves*  
Anna Gonçalves  
Gerente Operacional

"A VALIDADE DESTA CERTIFICADO DE CONFORMIDADE ESTÁ ATRELADA À REALIZAÇÃO DAS AVALIAÇÕES DE MANUTENÇÃO E TRATAMENTO DE POSSÍVEIS NÃO CONFORMIDADES DE ACORDO COM AS ORIENTAÇÕES DA EXATA PREVISTAS NO PROCEDIMENTO EXATA PRO 020. PARA VERIFICAÇÃO DA CONDIÇÃO ATUALIZADA DE REGULARIDADE DESTA CERTIFICADO DE CONFORMIDADE DEVE SER CONSULTADO O BANCO DE DADOS DA EXATA CERTIFICADORA."

ANDERSON  
TEIXEIRA:68390122634  
Assinado de forma digital por  
ANDERSON TEIXEIRA:68390122634  
Dados: 2022.07.27 18:21:50 -03'00'

Exata Certificadora Ltda. Av. Rio Branco, 181 / 1508 - 20040-007 - Centro - Rio de Janeiro / RJ - Tel.: 21 2532-1172  
CNPJ: 17.173.017/0001-43

Confira os dados do ato em: <https://selodigital.tjpb.jus.br> ou Consulte o Documento em: <https://azevedobastos.net.br/documento/125362807226703860109>



CARTÓRIO  
Autenticação Digital Código: 125362807226703860109-1  
Data: 28/07/2022 10:23:04  
Valor Total do Ato: R\$ 5,02  
Selo Digital Tipo Normal C: ANH51487-6WBW;



Cartório Azevedo Bastos  
Av. Presidente Epitácio Pessoa - 1400  
Torre, João Pessoa - PB  
(83) 3244-5404 - cartorio@azevedobastos.net.br  
<https://azevedobastos.net.br>

Luan Santos Florencio da Silva  
Escritor



O presente documento digital foi conferido com o original e assinado digitalmente por LUAN SANTOS FLORENCIO DA SILVA, em quinta-feira, 28 de julho de 2022 10:34:26 GMT-03:00. CNS: 06.870-0 - Cartório Azevedo Bastos - 1º Ofício de Registro Civil das Pessoas Naturais e de Interdições e Tutel/PB, nos termos da medida provisória N. 2.200-2 de 24 de agosto de 2001. Sua autenticidade deverá ser confirmada no endereço eletrônico [www.cenad.org.br/autenticidade](http://www.cenad.org.br/autenticidade). O presente documento digital pode ser convertido em papel por meio de autenticação no Tabelionato de Notas. Provimto nº 100/2020 CNJ - artigo 22.



# CERTIFICADO DE CONFORMIDADE

## Nº 008.2018.MOB.02/2022



Folha: 2792  
Rub: \_\_\_\_\_

002441

A Exata Certificadora, Organismo de Certificação de Produtos acreditado pela Cgcre, atesta que a empresa abaixo, atende ao prescrito no Procedimento de Certificação PRO 020 – Certificação de Mobiliário e Norma e NBR 13961:2010 – Móveis para Escritório – Armários, pelo modelo de certificação 5, para os produtos descritos na tabela.

Razão Social

FLEXIBASE INDÚSTRIA E COMÉRCIO DE MÓVEIS, IMPORTAÇÃO E EXPORTAÇÃO LTDA.

Nome fantasia

FLEXIBASE

Endereço

Rua 13, quadra 10, lote 19 e 24 – Pólo Empresarial Goiás  
74985-225 – Aparecida de Goiânia / GO

CNPJ

04.869.711/0001-58

Família	Marca/Modelo	Código	Medidas (mm)			Laboratório Instituto Mauá de Tecnologia CRL 0246 Relatórios de Ensaios
			Largura	Profundidade	Altura	
Armário Urânio	Flexibase Estante Urânio	U.ES	600 a 800	500 a 600	740 a 2100	DEA-RE-0176/18 DEA-RE-0177/18 Em 23/03/2018
Armário Urânio	Flexibase Armário Urânio	U.AR	600 a 2400	500 a 600	740 a 2100	DEA-RE-0178/18 DEA-RE-0179/18 Em 23/03/2018
Armário Urânio	Flexibase Armário Suspenso Urânio	U.AS	400 a 1200	200 a 400	300 a 350	DEA-RE-0180/18 DEA-RE-0181/18 Em 23/03/2018

Auditoria e ensaios adiados em função da pandemia do coronavírus, conforme portaria 111/2020

Emissão: 29/03/2022  
Validade: 29/03/2026

ANDERSON  
TEIXEIRA:68390122634

Assinado de forma digital por  
ANDERSON TEIXEIRA:68390122634  
Dados: 2022.07.27 16:44:20 -03'00'

Anna Gonçalves  
Gerente Operacional

"A VALIDADE DESTA CERTIFICADO DE CONFORMIDADE ESTÁ ATRELADA À REALIZAÇÃO DAS AVALIAÇÕES DE MANUTENÇÃO E TRATAMENTO DE POSSÍVEIS NÃO CONFORMIDADES DE ACORDO COM AS ORIENTAÇÕES DA EXATA PREVISTAS NO PROCEDIMENTO EXATA PRO 020. PARA VERIFICAÇÃO DA CONDIÇÃO ATUALIZADA DE REGULARIDADE DESTA CERTIFICADO DE CONFORMIDADE DEVE SER CONSULTADO O BANCO DE DADOS DA EXATA CERTIFICADORA".

Exata Certificadora Ltda. Av. Rio Branco, 181/1508 – 20040-007 – Centro – Rio de Janeiro / RJ – Tel.: 21 2532-1379 / 3179-1172  
CNPJ: 17.173.017/0001-45

Confira os dados do ato em: <https://selodigital.tjpb.jus.br> ou Consulte o Documento em: <https://azevedobastos.not.br/documento/125362807222689127378-1>



CARTÓRIO

Autenticação Digital Código: 125362807222689127378-1  
Data: 28/07/2022 10:23:02  
Valor Total do Ato: R\$ 5,02  
Selo Digital Tipo Normal C: ANH51486-IJUG;



CNS: 06.870-0

Cartório Azevedo Bastos  
Av. Presidente Epitácio Pessoa - 1400  
Torre, João Pessoa - PB  
(83) 3244-5404 - cartorio@azevedobastos.not.br  
<https://azevedobastos.not.br>

Luán Santos Florencio da Silva  
Escrivente

TJPB



Pág.

O presente documento digital foi conferido com o original e assinado digitalmente por LUAN SANTOS FLORENCIO DA SILVA, em quinta-feira, 28 de julho de 2022 10:34:26 GMT-03:00, CNS: 06.870-0 - Cartório Azevedo Bastos - 1º Ofício de Registro Civil das Pessoas Naturais e de Interdições e Tutel/PB, nos termos da medida provisória N. 2.200-2 de 24 de agosto de 2001. Sua autenticidade deverá ser confirmada no endereço eletrônico [www.cenad.org.br/autenticidade](http://www.cenad.org.br/autenticidade). O presente documento digital pode ser convertido em papel por meio de autenticação no Tabelionato de Notas. Provedor nº 100/2020 CNJ - artigo 22.



# CERTIFICADO DE CONFORMIDADE

## Nº 008.2018.MOB.02/2022

Folha: 0793  
Rub: 002442



A Exata Certificadora, Organismo de Certificação de Produtos acreditado pela Cgcre, atesta que a empresa abaixo, atende ao prescrito no Procedimento de Certificação PRO 020 – Certificação de Mobiliário e Norma e NBR 13961:2010 – Móveis para Escritório – Armários, pelo modelo de certificação 5, para os produtos descritos na tabela.

Razão Social

FLEXIBASE INDÚSTRIA E COMÉRCIO DE MÓVEIS, IMPORTAÇÃO E EXPORTAÇÃO LTDA.

Nome fantasia

FLEXIBASE

Endereço

Rua 13, quadra 10, lote 19 e 24 – Pólo Empresarial Goiás  
74985-225 – Aparecida de Goiânia / GO

CNPJ

04.869.711/0001-58

Família	Marca/Modelo	Código	Medidas (mm)			Laboratório Instituto Mauá de Tecnologia CRL 0246 Relatórios de Ensaios
			Largura	Profundidade	Altura	
Armário Urânio	Flexibase Estante Urânio	U.ES	600 a 800	500 a 600	740 a 2100	DEA-RE-0176/18 DEA-RE-0177/18 Em 23/03/2018
Armário Urânio	Flexibase Armário Urânio	U.AR	600 a 2400	500 a 600	740 a 2100	DEA-RE-0178/18 DEA-RE-0179/18 Em 23/03/2018
Armário Urânio	Flexibase Armário Suspenso Urânio	U.AS	400 a 1200	200 a 400	300 a 350	DEA-RE-0180/18 DEA-RE-0181/18 Em 23/03/2018

Auditoria e ensaios adiados em função da pandemia do coronavírus, conforme portaria 111/2020

Emissão: 29/03/2022  
Validade: 29/03/2026

ANDERSON  
TEIXEIRA:683901226  
34

Assinado de forma digital por  
ANDERSON  
TEIXEIRA:68390122634  
Dados: 2022.07.27 17:47:02 -03'00'

Anna Gonçalves  
Gerente Operacional

"A VALIDADE DESTES CE

CERTIFICADORA"

Confira os dados do ato em: <https://selodigital.tjpb.jus.br> ou Consulte o Documento em: <https://azevedobastos.not.br/documento/125362807229595792891>



CARTÓRIO Autenticação Digital Código: 125362807229595792891-1  
Data: 28/07/2022 10:23:01  
Valor Total do Ato: R\$ 5,02  
Selo Digital Tipo Normal C: ANH51485-UNHU;



Cartório Azevedo Bastos  
Av. Presidente Epitácio Pessoa - 1400  
Torre, João Pessoa - PB  
(83) 3244-5404 - cartorio@azevedobastos.not.br  
<https://azevedobastos.not.br>

Luan Santos Florencio da Silva  
Escritor

TJPB



O presente documento digital foi conferido com o original e assinado digitalmente por LUAN SANTOS FLORENCIO DA SILVA, em quinta-feira, 28 de julho de 2022 10:34:26 GMT-03:00. CNS: 06.870-0 - Cartório Azevedo Bastos - 1º Ofício de Registro Civil das Pessoas Naturais e de Interdições e Tutel/PB, nos termos da medida provisória N. 2.200-2 de 24 de agosto de 2001. Sua autenticidade deverá ser confirmada no endereço eletrônico [www.cenad.org.br/autenticidade](http://www.cenad.org.br/autenticidade). O presente documento digital pode ser convertido em papel por meio de autenticação no Tabelionato de Notas. Provimto nº 100/2020 CNJ - artigo 22.





# CERTIFICADO DE CONFORMIDADE

## Nº 008.2018.MOB.02/2022

Folha: 2794  
Rub: \_\_\_\_\_



0024

A Exata Certificadora, Organismo de Certificação de Produtos acreditado pela Cgcre, atesta que a empresa abaixo, atende ao prescrito no Procedimento de Certificação PRO 020 – Certificação de Mobiliário e Norma e NBR 13961:2010 – Móveis para Escritório – Armários, pelo modelo de certificação 5, para os produtos descritos na tabela.

Razão Social

FLEXIBASE INDÚSTRIA E COMÉRCIO DE MÓVEIS, IMPORTAÇÃO E EXPORTAÇÃO LTDA.

Nome fantasia

FLEXIBASE

Endereço

Rua 13, quadra 10, lote 19 e 24 – Pólo Empresarial Goiás  
74985-225 – Aparecida de Goiânia / GO

CNPJ

04.869.711/0001-58

Família	Marca/Modelo	Código	Medidas (mm)			Laboratório Instituto Mauá de Tecnologia CRL 0246 Relatórios de Ensaios
			Largura	Profundidade	Altura	
Armário Urânio	Flexibase Estante Urânio	U.ES	600 a 800	500 a 600	740 a 2100	DEA-RE-0176/18 DEA-RE-0177/18 Em 23/03/2018
Armário Urânio	Flexibase Armário Urânio	U.AR	600 a 2400	500 a 600	740 a 2100	DEA-RE-0178/18 DEA-RE-0179/18 Em 23/03/2018
Armário Urânio	Flexibase Armário Suspenso Urânio	U.AS	400 a 1200	200 a 400	300 a 350	DEA-RE-0180/18 DEA-RE-0181/18 Em 23/03/2018

Auditoria e ensaios adiados em função da pandemia do coronavírus, conforme portaria 111/2020

Emissão: 29/03/2022

Validade: 29/03/2026

ANDERSON  
TEIXEIRA:68390122  
634

Assinado de forma digital por  
ANDERSON  
TEIXEIRA:68390122634  
Data: 2022.07.27 16:42:58  
+03'00'

*Anna Gonçalves*  
Anna Gonçalves  
Gerente Operacional

"A VALIDADE DESTE CERTIFICADO DE CONFORMIDADE ESTÁ ATRELADA À REALIZAÇÃO DAS AVALIAÇÕES DE MANUTENÇÃO E TRATAMENTO DE POSSÍVEIS NÃO CONFORMIDADES DE ACORDO COM AS ORIENTAÇÕES DA EXATA PREVISTAS NO PROCEDIMENTO EXATA PRO 020, PARA VERIFICAÇÃO DA CONDIÇÃO ATUALIZADA DE REGULARIDADE DESTE CERTIFICADO DE CONFORMIDADE DEVE SER CONSULTADO O BANCO DE DADOS DA EXATA CERTIFICADORA"

Exata Certificadora Ltda. Av. Rio Branco, 181/1506 – 20040-007 – Centro – Rio de Janeiro / RJ – Tel.: 21 2532-1379 / 3179-1172  
CNPJ: 17.173.017/0001-43

*Anna Gonçalves*  
Pág.

Confira os dados do ato em: <https://selodigital.tjpb.jus.br> ou Consulte o Documento em: <https://azevedobastos.net.br/documento/125362807226283734173>



**CARTÓRIO**  
Autenticação Digital Código: 125362807226283734173-1  
Data: 28/07/2022 10:22:59  
Valor Total do Ato: R\$ 5,02  
Selo Digital Tipo Normal C: ANH51484-6VV3;



**Cartório Azevedo Bastos**  
Av. Presidente Epitácio Pessoa - 1400  
Torre, João Pessoa - PB  
(83) 3244-5404 - cartorio@azevedobastos.net.br  
<https://azevedobastos.net.br>

Luan Santos Florencio da Silva  
Escrivente

TJPB



O presente documento digital foi conferido com o original e assinado digitalmente por LUAN SANTOS FLORENCIO DA SILVA, em quinta-feira, 28 de julho de 2022 10:34:26 GMT-03:00, CNS: 06.870-0 - Cartório Azevedo Bastos - 1º Ofício de Registro Civil das Pessoas Naturais e de Interdições e Tutel/PB, nos termos da medida provisória N. 2.200-2 de 24 de agosto de 2001. Sua autenticidade deverá ser confirmada no endereço eletrônico [www.cenad.org.br/autenticidade](http://www.cenad.org.br/autenticidade). O presente documento digital pode ser convertido em papel por meio de autenticação no Tabelionato de Notas. Provimto nº 100/2020 CNJ - artigo 22.



A Exata Certificadora, Organismo de Certificação de Produtos acreditado pela Cgcre, atesta que a empresa abaixo, atende ao prescrito no Procedimento de Certificação PRO 020 – Certificação de Mobiliário e Norma e NBR 13961:2010 – Móveis para Escritório – Armários, pelo modelo de certificação 5, para os produtos descritos na tabela.

Razão Social  
FLEXIBASE INDÚSTRIA E COMÉRCIO DE MÓVEIS, IMPORTAÇÃO E EXPORTAÇÃO LTDA.

Nome fantasia  
FLEXIBASE

Endereço  
Rua 13, quadra 10, lote 19 e 24 – Pólo Empresarial Goiás  
74985-225 – Aparecida de Goiânia / GO

CNPJ  
04.869.711/0001-58

Família	Marca/Modelo	Código	Medidas (mm)			Laboratório Instituto Mauá de Tecnologia CRL 0246 Relatórios de Ensaios
			Largura	Profundidade	Altura	
Armário Urânio	Flexibase Estante Urânio	U.ES	600 a 800	500 a 600	740 a 2100	DEA-RE-0176/18 DEA-RE-0177/18 Em 23/03/2018
Armário Urânio	Flexibase Armário Urânio	U.AR	600 a 2400	500 a 600	740 a 2100	DEA-RE-0178/18 DEA-RE-0179/18 Em 23/03/2018
Armário Urânio	Flexibase Armário Suspenso Urânio	U.AS	400 a 1200	200 a 400	300 a 350	DEA-RE-0180/18 DEA-RE-0181/18 Em 23/03/2018

Auditoria e ensaios adiados em função da pandemia do coronavírus, conforme portaria 111/2020

Emissão: 29/03/2022  
Validade: 29/03/2026

ANDERSON  
TEIXEIRA:6839012  
2634

Ativado de firma digital por  
ANDERSON TEIXEIRA 6839012634  
Data: 2022.07.27 16:43:16-0303

  
Anna Gonçalves  
Gerente Operacional

"A VALIDADE DESTE CERTIFICADO DE CONFORMIDADE ESTÁ ATRELADA À REALIZAÇÃO DAS AVALIAÇÕES DE MANUTENÇÃO E TRATAMENTO DE POSSÍVEIS NÃO CONFORMIDADES DE ACORDO COM AS ORIENTAÇÕES DA EXATA PREVISTAS NO PROCEDIMENTO EXATA PRO 020. PARA VERIFICAÇÃO DA CONDIÇÃO ATUALIZADA DE REGULARIDADE DESTE CERTIFICADO DE CONFORMIDADE DEVE SER CONSULTADO O BANCO DE DADOS DA EXATA CERTIFICADORA".

Exata Certificadora Ltda. Av. Rio Branco, 181/1506 – 20040-007 – Centro – Rio de Janeiro / RJ – Tel: 21 2532-1379 / 5179-1172  
CNPJ: 17.173.017/0001-43

Confira os dados do ato em: <https://selodigital.ljpb.jus.br> ou Consulte o Documento em: <https://azevedobastos.not.br/documento/125362807227477717401-1>



CARTÓRIO  
Autenticação Digital Código: 125362807227477717401-1  
Data: 28/07/2022 10:22:58  
Valor Total do Ato: R\$ 5,02  
Selo Digital Tipo Normal C: ANH51483-Q3EA;



Cartório Azevedo Bastos  
Av. Presidente Epitácio Pessoa - 1400  
Torre, João Pessoa - PB  
(83) 3244-5404 - cartorio@azevedobastos.not.br  
<https://azevedobastos.not.br>

Luan Santos Florencio da Silva  
Escritor



# CERTIFICADO DE CONFORMIDADE

## Nº 008.2018.MOB.03/2022



A Exata Certificadora, Organismo de Certificação de Produtos acreditado pela Cgcre, atesta que a empresa abaixo, atende ao prescrito no Procedimento de Certificação PRO 020 – Certificação de Mobiliário e Norma e NBR 13961:2010 – Móveis para Escritório – Armários, pelo modelo de certificação 5, para os produtos descritos na tabela.

Razão Social  
**FLEXIBASE INDÚSTRIA E COMÉRCIO DE MÓVEIS, IMPORTAÇÃO E EXPORTAÇÃO LTDA.**

Nome fantasia

**FLEXIBASE**

Endereço

**Rua 13, quadra 10, lote 19 e 24 – Pólo Empresarial Goiás  
74985-225 – Aparecida de Goiânia / GO**

CNPJ

**04.869.711/0001-58**

Família	Marca/Modelo	Código	Medidas (mm)			Laboratório Instituto Mauá de Tecnologia (CRL 0246) Relatórios de Ensaios
			Largura	Profundidade	Altura	
Gaveteiro Urânio	Gaveteiro Urânio	U.GM	310 a 500	420 a 800	420 a 740	DEA-RE-0170/18 DEA-RE-0173/18 Em 23/03/2018
Gaveteiro Urânio	Gaveteiro Volante Urânio	U.GV	350 a 500	420 a 800	420 a 740	DEA-RE-0171/18 DEA-RE-0172/18 Em 23/03/2018
Gaveteiro Urânio	Gaveteiro Fixo Urânio	U.GF	300 a 500	300 a 450	120 a 450	DEA-RE-0274/18 DEA-RE-0275/18 Em 23/05/2018
Arquivo Urânio	Arquivo fixo Urânio	U.AR	500	510	740	DEA-RE-0174/18 Em 02/04/2018

Auditoria e ensaios adiados conforme portaria 111/2020

Emissão: 23/05/2022  
Validade: 23/05/2025

ANDERSON  
TEIXEIRA:68390122  
634

Assinado de forma digital por  
ANDERSON  
TEIXEIRA:68390122634  
Dados: 2022.07.27 17:48:24  
-03'00'

  
Anna Gonçalves  
Gerente Operacional

"A VALIDADE DESTA CERTIFICADO DE CONFORMIDADE ESTÁ ATRELADA À REALIZAÇÃO DAS AVALIAÇÕES DE MANUTENÇÃO E TRATAMENTO DE POSSÍVEIS NÃO CONFORMIDADES DE ACORDO COM AS ORIENTAÇÕES DA EXATA PREVISTAS NO PROCEDIMENTO EXATA PRO 020. PARA VERIFICAÇÃO DA CONDIÇÃO ATUALIZADA DE REGULARIDADE DESTA CERTIFICADO DE CONFORMIDADE DEVE SER CONSULTADO O BANCO DE DADOS DA EXATA CERTIFICADORA

Exata Certificadora Ltda. Av. Rio Branco, 181/1508 – 20040-007 – Centro – Rio de Janeiro / RJ – Tel.: 21 2532-1379 / 3179-1172  
CNPJ: 17.173.017/0001-43

Pág. 1 de 1

Confira os dados do ato em: <https://selodigital.tjpb.jus.br> ou Consulte o Documento em: <https://azevedobastos.nol.br/documento/125362807223522995611-1>



CARTÓRIO

Autenticação Digital Código: 125362807223522995611-1  
Data: 28/07/2022 10:22:57  
Valor Total do Ato: R\$ 5,02  
Selo Digital Tipo Normal C: ANH51482-HT8N;



CNS: 06.870-9

**Cartório Azevedo Bastos**  
Av. Presidente Epitácio Pessoa - 1400  
Torre João Pessoa - PB  
(83) 3244-3404 - cartorio@azevedobastos.nol.br  
<https://azevedobastos.nol.br>

Luan Santos Florencio da Silva  
Escriturante

TJPB







# CERTIFICADO DE CONFORMIDADE

## Nº 008.2018.MOB.02/2022

002446

Folha: 2797  
Rub:



A Exata Certificadora, Organismo de Certificação de Produtos acreditado pela Cgcre, atesta que a empresa abaixo, atende ao prescrito no Procedimento de Certificação PRO 020 – Certificação de Mobiliário e Norma e NBR 13961:2010 – Móveis para Escritório – Armários, pelo modelo de certificação 5, para os produtos descritos na tabela.

Razão Social

FLEXIBASE INDÚSTRIA E COMÉRCIO DE MÓVEIS, IMPORTAÇÃO E EXPORTAÇÃO LTDA.

Nome fantasia

FLEXIBASE

Endereço

Rua 13, quadra 10, lote 19 e 24 – Pólo Empresarial Goiás  
74985-225 – Aparecida de Goiânia / GO

CNPJ

04.869.711/0001-58

Família	Marca/Modelo	Código	Medidas (mm)			Laboratório Instituto Mauá de Tecnologia CRL 0246 Relatórios de Ensaios
			Largura	Profundidade	Altura	
Armário Urânio	Flexibase Estante Urânio	U.ES	600 a 800	500 a 600	740 a 2100	DEA-RE-0176/18 DEA-RE-0177/18 Em 23/03/2018
Armário Urânio	Flexibase Armário Urânio	U.AR	600 a 2400	500 a 600	740 a 2100	DEA-RE-0178/18 DEA-RE-0179/18 Em 23/03/2018
Armário Urânio	Flexibase Armário Suspenso Urânio	U.AS	400 a 1200	200 a 400	300 a 350	DEA-RE-0180/18 DEA-RE-0181/18 Em 23/03/2018

Auditoria e ensaios adiados em função da pandemia do coronavírus, conforme portaria 111/2020

Emissão: 29/03/2022  
Validade: 29/03/2026

ANDERSON  
TEIXEIRA:68390122634  
Assinado de forma digital por ANDERSON TEIXEIRA:68390122634  
Dados: 2022.07.27 17:47:38 -03'00'

*Anna Gonçalves*  
Anna Gonçalves  
Gerente Operacional

"A VALIDADE DESTA CE

CERTIFICADORA"

Confira os dados do ato em: <https://selodigital.tjpb.jus.br> ou Consulte o Documento em: <https://azevedobastos.not.br/documento/125362807220406432509>



CARTÓRIO Autenticação Digital Código: 125362807220406432509-1  
Data: 28/07/2022 10:22:55  
Valor Total do Ato: R\$ 5,02  
Selo Digital Tipo Normal C: ANH51481-3QDZ;



Cartório Azevedo Bastos  
Av. Presidente Epitácio Pessoa - 1400  
Torre, João Pessoa - PB  
(83) 3244-5404 - cartorio@azevedobastos.not.br  
<https://azevedobastos.not.br>

Luan Santos Florencio da Silva  
Escritor



O presente documento digital foi conferido com o original e assinado digitalmente por LUAN SANTOS FLORENCIO DA SILVA, em quinta-feira, 28 de julho de 2022 10:34:26 GMT-03:00. CNS: 06.870-0 - Cartório Azevedo Bastos - 1º Ofício de Registro Civil das Pessoas Naturais e de Interdições e Tutel/IPB, nos termos da medida provisória N. 2.200-2 de 24 de agosto de 2001. Sua autenticidade deverá ser confirmada no endereço eletrônico [www.cenad.org.br/autenticidade](http://www.cenad.org.br/autenticidade). O presente documento digital pode ser convertido em papel por meio de autenticação no Tabelionato de Notas. Provimto nº 100/2020 CNJ - artigo 22.

# CERTIFICADO DE CONFORMIDADE

## Nº 008.2018.MOB.03/2022



A Exata Certificadora, Organismo de Certificação de Produtos acreditado pela Cgcre, atesta que a empresa abaixo, atende ao prescrito no Procedimento de Certificação PRO 020 – Certificação de Mobiliário e Norma e NBR 13961:2010 – Móveis para Escritório – Armários, pelo modelo de certificação 5, para os produtos descritos na tabela.

Razão Social  
**FLEXIBASE INDÚSTRIA E COMÉRCIO DE MÓVEIS, IMPORTAÇÃO E EXPORTAÇÃO LTDA.**  
 Nome fantasia  
**FLEXIBASE**  
 Endereço  
**Rua 13, quadra 10, lote 19 e 24 – Pólo Empresarial Goiás**  
**74985-225 – Aparecida de Goiânia / GO**  
 CNPJ  
**04.869.711/0001-58**

Família	Marca/Modelo	Código	Medidas (mm)			Laboratório Instituto Mauá de Tecnologia (CRL 0246) Relatórios de Ensaios
			Largura	Profundidade	Altura	
Gaveteiro Urânio	Gaveteiro Urânio	U.GM	310 a 500	420 a 800	420 a 740	DEA-RE-0170/18 DEA-RE-0173/18 Em 23/03/2018
Gaveteiro Urânio	Gaveteiro Volante Urânio	U.GV	350 a 500	420 a 800	420 a 740	DEA-RE-0171/18 DEA-RE-0172/18 Em 23/03/2018
Gaveteiro Urânio	Gaveteiro Fixo Urânio	U.GF	300 a 500	300 a 450	120 a 450	DEA-RE-0274/18 DEA-RE-0275/18 Em 23/05/2018
Arquivo Urânio	Arquivo fixo Urânio	U.AR	500	510	740	DEA-RE-0174/18 Em 02/04/2018

Auditoria e ensaios adiados conforme portaria 111/2020

Emissão: 23/05/2022  
 Validade: 23/05/2025

ANDERSON  
 TEIXEIRA:683901  
 22634

Assinado de forma digital por ANDERSON TEIXEIRA:68390122634  
 Dados: 2022.07.27 17:49:14 -03'00'



Anna Gonçalves  
 Gerente Operacional

"A VALIDADE DESTES CERTIFICADO DE CONFORMIDADE ESTÁ ATRILADA À REALIZAÇÃO DAS AVALIAÇÕES DE MANUTENÇÃO E TRATAMENTO DE POSSÍVEIS NÃO CONFORMIDADES DE ACORDO COM AS ORIENTAÇÕES DA EXATA PREVISTAS NO PROCEDIMENTO EXATA PRO 020. PARA VERIFICAÇÃO DA CONDIÇÃO ATUALIZADA DE REGULARIDADE DESTES CERTIFICADO DE CONFORMIDADE DEVE SER CONSULTADO O BANCO DE DADOS DA EXATA CERTIFICADORA

Exata Certificadora Ltda. Av. Rio Branco, 181/1508 – 20040-007 – Centro – Rio de Janeiro / RJ – Tel.: 21 2532-1379 / 3179-1172  
 CNPJ: 17.173.017/0001-43



Pág. 1 de 1

Confira os dados do ato em: <https://selodigital.tjpb.jus.br> ou Consulte o Documento em: <https://azevedobastos.net.br/documento/125362807222958335662>



**CARTÓRIO**  
 Autenticação Digital Código: 125362807222958335662-1  
 Data: 28/07/2022 10:22:53  
 Valor Total do Ato: R\$ 5,02  
 Selo Digital Tipo Normal C: ANH51480-Y7FJ;



**Cartório Azevedo Bastos**  
 Av. Presidente Epitácio Pessoa - 1400  
 Torre, João Pessoa - PB  
 (83) 3244-5404 - cartorio@azevedobastos.net.br  
<https://azevedobastos.net.br>

Luan Santos Florencio da Silva  
 Escrevente



O presente documento digital foi conferido com o original e assinado digitalmente por LUAN SANTOS FLORENCIO DA SILVA, em quinta-feira, 28 de julho de 2022 10:34:26 GMT-03:00, CNS: 06.870-0 - Cartório Azevedo Bastos - 1º Ofício de Registro Civil das Pessoas Naturais e de Interdições e Tutel/PB, nos termos da medida provisória N. 2.200-2 de 24 de agosto de 2001. Sua autenticidade deverá ser confirmada no endereço eletrônico [www.cenad.org.br/autenticidade](http://www.cenad.org.br/autenticidade). O presente documento digital pode ser convertido em papel por meio de autenticação no Tabelionato de Notas. Provimto nº 100/2020 CNJ - artigo 22.



002443

**CERTIFICADO DE CONFORMIDADE****Nº 008.2018.MOB.03/2022**

A Exata Certificadora, Organismo de Certificação de Produtos acreditado pela Cgcre, atesta que a empresa abaixo, atende ao prescrito no Procedimento de Certificação PRO 020 – Certificação de Mobiliário e Norma e NBR 13961:2010 – Móveis para Escritório – Armários, pelo modelo de certificação 5, para os produtos descritos na tabela.

Razão Social

**FLEXIBASE INDÚSTRIA E COMÉRCIO DE MÓVEIS, IMPORTAÇÃO E EXPORTAÇÃO LTDA.**

Nome fantasia

**FLEXIBASE**

Endereço

**Rua 13, quadra 10, lote 19 e 24 – Pólo Empresarial Goiás  
74985-225 – Aparecida de Goiânia / GO**

CNPJ

**04.869.711/0001-58**

Família	Marca/Modelo	Código	Medidas (mm)			Laboratório Instituto Mauá de Tecnologia (CRL 0246) Relatórios de Ensaios
			Largura	Profundidade	Altura	
Gaveteiro Urânio	Gaveteiro Urânio	U.GM	310 a 500	420 a 800	420 a 740	DEA-RE-0170/18 DEA-RE-0173/18 Em 23/03/2018
Gaveteiro Urânio	Gaveteiro Volante Urânio	U.GV	350 a 500	420 a 800	420 a 740	DEA-RE-0171/18 DEA-RE-0172/18 Em 23/03/2018
Gaveteiro Urânio	Gaveteiro Fixo Urânio	U.GF	300 a 500	300 a 450	120 a 450	DEA-RE-0274/18 DEA-RE-0275/18 Em 23/05/2018
Arquivo Urânio	Arquivo fixo Urânio	U.AR	500	510	740	DEA-RE-0174/18 Em 02/04/2018

**Auditoria e ensaios adiados conforme portaria 111/2020****Emissão: 23/05/2022****Validade: 23/05/2025**

ANDERSON  
TEIXEIRA:68390122  
634

Assinado de forma digital por  
ANDERSON  
TEIXEIRA:68390122634  
Dados: 2022.07.27 17:49:43  
-03'00'

*Anna Gonçalves*  
Anna Gonçalves  
Gerente Operacional

"A VALIDADE DESTES CERTIFICADO DE CONFORMIDADE ESTÁ ATRELADA À REALIZAÇÃO DAS AVALIAÇÕES DE MANUTENÇÃO E TRATAMENTO DE POSSÍVEIS NÃO CONFORMIDADES DE ACORDO COM AS ORIENTAÇÕES DA EXATA PREVISTAS NO PROCEDIMENTO EXATA PRO 020. PARA VERIFICAÇÃO DA CONDIÇÃO ATUALIZADA DE REGULARIDADE DESTES CERTIFICADO DE CONFORMIDADE DEVE SER CONSULTADO O BANCO DE DADOS DA EXATA CERTIFICADORA

Exata Certificadora Ltda. Av. Rio Branco, 181/1508 – 20040-007 – Centro – Rio de Janeiro / RJ – Tel.: 21 2532-1379 / 3179-1172  
CNPJ: 17.173.017/0001-43

Pag. 1 de 1

Confira os dados do ato em: <https://selodigital.tjpb.jus.br> ou Consulte o Documento em: <https://azevedobastos.not.br/documento/125362807229657750493>

**CARTÓRIO**  
Autenticação Digital Código: 125362807229657750493-1  
Data: 28/07/2022 10:22:52  
Valor Total do Ato: R\$ 5,02  
Selo Digital Tipo Normal C: ANH51479-Y53P;



**Cartório Azevedo Bastos**  
Av. Presidente Epitácio Pessoa - 1400  
Torre, João Pessoa - PB  
(83) 3244-5404 - cartorio@azevedobastos.not.br  
<https://azevedobastos.not.br>

Luan Santos Florencio da Silva  
Escrivente



O presente documento digital foi conferido com o original e assinado digitalmente por LUAN SANTOS FLORENCIO DA SILVA, em quinta-feira, 28 de julho de 2022 10:34:26 GMT-03:00, CNS: 06.870-0 - Cartório Azevedo Bastos - 1º Ofício de Registro Civil das Pessoas Naturais e de Interdições e Tutela/PB, nos termos da medida provisória N. 2.200-2 de 24 de agosto de 2001. Sua autenticidade deverá ser confirmada no endereço eletrônico [www.cenad.org.br/autenticidade](http://www.cenad.org.br/autenticidade). O presente documento digital pode ser convertido em papel por meio de autenticação no Tabelaionato de Notas. Provedor nº 100/2020 CNJ - artigo 22.





# CERTIFICADO DE CONFORMIDADE

## Nº 008.2018.MOB.09

002443

Folha: 2800  
Rub: \_\_\_\_\_

A Exata Certificadora, Organismo de Certificação de Produtos acreditado pela Cgcre, atesta que a empresa abaixo, atende ao prescrito no Procedimento de Certificação PRO 020 – Certificação de Mobiliário e Norma NBR 13962:2018 – Móveis – cadeiras – Requisitos e métodos de ensaios, pelo modelo de certificação 5, para os produtos descritos na tabela.

Nome de fantasia / Razão Social

FLEXIBASE / FLEXIBASE INDÚSTRIA E COMÉRCIO DE MÓVEIS, IMPORTAÇÃO E EXPORTAÇÃO LTDA.

Endereço

Rua 13, quadra 10, lote 19 e 24 – Pólo Empresarial Goiás  
74985-225 – Aparecida de Goiânia / GO

CNPJ: 04.869.711/0001-58

Família	Código	Modelo e Descrição	Laboratório / Relatórios de Ensaios
Linha Zara	ZA.F.01	Flexibase, Cadeira Zara Presidente, fixa com e sem braços	Relatório DEA-RE-458/18 de 03/09/2018 Relatório DEA-RE-459/18 de 03/09/2018
	ZA.F.02	Flexibase, Cadeira Zara Diretor, fixa com e sem braços	
	ZA.F.03	Flexibase, Cadeira Zara Executiva, fixa com e sem braços	
	ZA.F.04	Flexibase, Cadeira Zara Secretária, fixa com e sem braços	
	ZA.G.01	Flexibase, Cadeira Zara Presidente, giratória com e sem braços	Relatório DEA-RE-457/18 de 03/09/2018
	ZA.G.02	Flexibase, Cadeira Zara Diretor, giratória com e sem braços	Relatório DEA-RE-454/18 de 03/09/2018
	ZA.G.03	Flexibase, Cadeira Zara Executiva, giratória com e sem braços	Relatório DEA-RE-455/18 de 03/09/2018
	ZA.G.04	Flexibase, Cadeira Zara Secretária, giratória com e sem braços	Relatório DEA-RE-456/18 de 03/09/2018

Auditoria Realizada em 16/01/2018

Emissão: 03/09/2018  
Validade: 03/09/2022

Anna Gonçalves  
Gerente Operacional

"A VALIDADE DESTES CERTIFICADO DE CONFORMIDADE ESTÁ ATRELADA À REALIZAÇÃO DAS AVALIAÇÕES DE MANUTENÇÃO E TRATAMENTO DE POSSÍVEIS NÃO CONFORMIDADES DE ACORDO COM AS ORIENTAÇÕES DA EXATA PREVISTAS NO PROCEDIMENTO EXATA PRO 020. PARA VERIFICAÇÃO DA CONDIÇÃO ATUALIZADA DE REGULARIDADE DESTES CERTIFICADO DE CONFORMIDADE DEVE SER CONSULTADO O BANCO DE DADOS DA EXATA CERTIFICADORA."

ANDERSON  
TEIXEIRA:68390122634

Assinado de forma digital por  
ANDERSON TEIXEIRA:68390122634  
Dados: 2022.07.27 17:50:14 -03'00'

Exata Certificadora Ltda. Av. Rio Branco, 181 / 1508 - 20040-007 - Centro - Rio de Janeiro / RJ - Tel.: 21 2532-1172  
CNPJ: 17.173.017/0001-43

Confira os dados do ato em: <https://selodigital.tjpb.jus.br> ou Consulte o Documento em: <https://azevedobastos.not.br/documento/125362807229286148905>



**CARTÓRIO**  
Autenticação Digital Código: 125362807229286148905-1  
Data: 28/07/2022 10:22:50  
Valor Total do Ato: R\$ 5,02  
Selo Digital Tipo Normal C: ANH51478-ADCN;



**Cartório Azevedo Bastos**  
Av. Presidente Epitácio Pessoa - 1400  
Torre, João Pessoa - PB  
(83) 3244-5404 - cartorio@azevedobastos.not.br  
<https://azevedobastos.not.br>

Luan Santos Florencio da Silva  
Escrevente



O presente documento digital foi conferido com o original e assinado digitalmente por LUAN SANTOS FLORENCIO DA SILVA, em quinta-feira, 28 de julho de 2022 10:34:26 GMT-03:00, CNS: 06.870-0 - Cartório Azevedo Bastos - 1º Ofício de Registro Civil das Pessoas Naturais e de Interdições e Tutel/PB, nos termos da medida provisória N. 2.200-2 de 24 de agosto de 2001. Sua autenticidade deverá ser confirmada no endereço eletrônico [www.cenad.org.br/autenticidade](http://www.cenad.org.br/autenticidade). O presente documento digital pode ser convertido em papel por meio de autenticação no Tabelionato de Notas. Provento nº 100/2020 CNJ - artigo 22.

# CERTIFICADO DE CONFORMIDADE

## Nº 008.2018.MOB.03/2022



A Exata Certificadora, Organismo de Certificação de Produtos acreditado pela Cgcre, atesta que a empresa abaixo, atende ao prescrito no Procedimento de Certificação PRO 020 – Certificação de Mobiliário e Norma e NBR 13961:2010 – Móveis para Escritório – Armários, pelo modelo de certificação 5, para os produtos descritos na tabela.

Razão Social

**FLEXIBASE INDÚSTRIA E COMÉRCIO DE MÓVEIS, IMPORTAÇÃO E EXPORTAÇÃO LTDA.**

Nome fantasia

**FLEXIBASE**

Endereço

**Rua 13, quadra 10, lote 19 e 24 – Pólo Empresarial Goiás  
74985-225 – Aparecida de Goiânia / GO**

CNPJ

**04.869.711/0001-58**

Família	Marca/Modelo	Código	Medidas (mm)			Laboratório Instituto Mauá de Tecnologia (CRL 0246) Relatórios de Ensaios
			Largura	Profundidade	Altura	
Gaveteiro Urânio	Gaveteiro Urânio	U.GM	310 a 500	420 a 800	420 a 740	DEA-RE-0170/18 DEA-RE-0173/18 Em 23/03/2018
Gaveteiro Urânio	Gaveteiro Volante Urânio	U.GV	350 a 500	420 a 800	420 a 740	DEA-RE-0171/18 DEA-RE-0172/18 Em 23/03/2018
Gaveteiro Urânio	Gaveteiro Fixo Urânio	U.GF	300 a 500	300 a 450	120 a 450	DEA-RE-0274/18 DEA-RE-0275/18 Em 23/05/2018
Arquivo Urânio	Arquivo fixo Urânio	U.AR	500	510	740	DEA-RE-0174/18 Em 02/04/2018

Auditoria e ensaios adiados conforme portaria 111/2020

Emissão: 23/05/2022  
Validade: 23/05/2025

ANDERSON  
TEIXEIRA:68390  
122634

Assinado de forma digital por ANDERSON TEIXEIRA:68390122634  
Dados: 2022.07.27 17:48:49 -03'00'

  
Anna Gonçalves  
Gerente Operacional

"A VALIDADE DESTE CERTIFICADO DE CONFORMIDADE ESTÁ ATRELADA À REALIZAÇÃO DAS AVALIAÇÕES DE MANUTENÇÃO E TRATAMENTO DE POSSÍVEIS NÃO CONFORMIDADES DE ACORDO COM AS ORIENTAÇÕES DA EXATA PREVISTAS NO PROCEDIMENTO EXATA PRO 020. PARA VERIFICAÇÃO DA CONDIÇÃO ATUALIZADA DE REGULARIDADE DESTE CERTIFICADO DE CONFORMIDADE DEVE SER CONSULTADO O BANCO DE DADOS DA EXATA CERTIFICADORA

Exata Certificadora Ltda. Av. Rio Branco, 181/1508 – 20040-007 – Centro – Rio de Janeiro / RJ – Tel.: 21 2532-1379 / 3179-1172  
CNPJ: 17.173.017/0001-43

Confira os dados do ato em: <https://selodigital.tjpb.jus.br> ou Consulte o Documento em: <https://azevedobastos.not.br/documento/125362807222512177814>



**CARTÓRIO**  
Autenticação Digital Código: 125362807222512177814-1  
Data: 28/07/2022 10:22:48  
Valor Total do Ato: R\$ 5,02  
Selo Digital Tipo Normal C: ANH51477-03PQ;



**Cartório Azevedo Bastos**  
Av. Presidente Epitácio Pessoa - 1400  
Torre, João Pessoa - PB  
(83) 3244-5404 - [cartorio@azevedobastos.not.br](mailto:cartorio@azevedobastos.not.br)  
<https://azevedobastos.not.br>

Luan Santos Florencio da Silva  
Escritório



# CERTIFICADO DE CONFORMIDADE

## Nº 008.2018.MOB.03/2022



A Exata Certificadora, Organismo de Certificação de Produtos acreditado pela Cgcre, atesta que a empresa abaixo, atende ao prescrito no Procedimento de Certificação PRO 020 – Certificação de Mobiliário e Norma e NBR 13961:2010 – Móveis para Escritório – Armários, pelo modelo de certificação 5, para os produtos descritos na tabela.

Razão Social

**FLEXIBASE INDÚSTRIA E COMÉRCIO DE MÓVEIS, IMPORTAÇÃO E EXPORTAÇÃO LTDA.**

Nome fantasia

**FLEXIBASE**

Endereço

**Rua 13, quadra 10, lote 19 e 24 – Pólo Empresarial Goiás  
74985-225 – Aparecida de Goiânia / GO**

CNPJ

**04.869.711/0001-58**

Família	Marca/Modelo	Código	Medidas (mm)			Laboratório Instituto Mauá de Tecnologia (CRL 0246) Relatórios de Ensaios
			Largura	Profundidade	Altura	
Gaveteiro Urânio	Gaveteiro Urânio	U.GM	310 a 500	420 a 800	420 a 740	DEA-RE-0170/18 DEA-RE-0173/18 Em 23/03/2018
Gaveteiro Urânio	Gaveteiro Volante Urânio	U.GV	350 a 500	420 a 800	420 a 740	DEA-RE-0171/18 DEA-RE-0172/18 Em 23/03/2018
Gaveteiro Urânio	Gaveteiro Fixo Urânio	U.GF	300 a 500	300 a 450	120 a 450	DEA-RE-0274/18 DEA-RE-0275/18 Em 23/05/2018
Arquivo Urânio	Arquivo fixo Urânio	U.AR	500	510	740	DEA-RE-0174/18 Em 02/04/2018

Auditoria e ensaios adiados conforme portaria 111/2020

Emissão: 23/05/2022  
Validade: 23/05/2025

ANDERSON  
TEIXEIRA:68390122  
634

Assinado de forma digital por  
ANDERSON  
TEIXEIRA:68390122634  
Dados: 2022.07.27 17:48:24  
+03'00'

*Anna Gonçalves*  
Anna Gonçalves  
Gerente Operacional

"A VALIDADE DESTES CERTIFICADO DE CONFORMIDADE ESTÁ ATRELADA À REALIZAÇÃO DAS AVALIAÇÕES DE MANUTENÇÃO E TRATAMENTO DE POSSÍVEIS NÃO CONFORMIDADES DE ACORDO COM AS ORIENTAÇÕES DA EXATA PREVISTAS NO PROCEDIMENTO EXATA PRO 020. PARA VERIFICAÇÃO DA CONDIÇÃO ATUALIZADA DE REGULARIDADE DESTES CERTIFICADO DE CONFORMIDADE DEVE SER CONSULTADO O BANCO DE DADOS DA EXATA CERTIFICADORA

Exata Certificadora Ltda. Av. Rio Branco, 181/1508 – 26040-007 – Centro – Rio de Janeiro / RJ – Tel.: 21 2532-1379 / 3179-1172  
CNPJ: 17.173.017/0001-43

Confira os dados do ato em: <https://selodigital.tjpb.jus.br> ou Consulte o Documento em: <https://azevedobastos.not.br/documento/125362807229943332709>



**CARTÓRIO**  
Autenticação Digital Código: 125362807229943332709-1  
Data: 28/07/2022 10:22:46  
Valor Total do Ato: R\$ 5,02  
Selo Digital Tipo Normal C: ANH51476-LFMZ;



**Cartório Azevedo Bastos**  
Av. Presidente Epitácio Pessoa - 1400  
Torre, João Pessoa - PB  
(83) 3244-5404 - cartorio@azevedobastos.not.br  
<https://azevedobastos.not.br>

Luan Santos Florencio da Silva  
Escrivante



O presente documento digital foi conferido com o original e assinado digitalmente por LUAN SANTOS FLORENCIO DA SILVA, em quinta-feira, 28 de julho de 2022 10:34:26 GMT-03:00, CNS: 06.870-0 - Cartório Azevedo Bastos - 1º Ofício de Registro Civil das Pessoas Naturais e de Interdições e Tutel/PB, nos termos da medida provisória N. 2.200-2 de 24 de agosto de 2001. Sua autenticidade deverá ser confirmada no endereço eletrônico [www.cenad.org.br/autenticidade](http://www.cenad.org.br/autenticidade). O presente documento digital pode ser convertido em papel por meio de autenticação no Tabelionato de Notas. Provento nº 100/2020 CNJ - artigo 22.



# CERTIFICADO DE CONFORMIDADE

## Nº 008.2018.MOB.06/2022

A Exata Certificadora, Organismo de Certificação de Produtos acreditado pela Cgcre, atesta que a empresa abaixo, atende ao prescrito no Procedimento de Certificação PRO 020 – Certificação de Mobiliário e Norma e NBR 13966:2008 – Móveis para escritório - Mesas - Classificação e características físicas dimensionais e requisitos e métodos de ensaio, pelo modelo de certificação 5, para os produtos descritos na tabela.

Razão Social  
**FLEXIBASE INDÚSTRIA E COMÉRCIO DE MÓVEIS, IMPORTAÇÃO E EXPORTAÇÃO LTDA.**

Nome fantasia  
**FLEXIBASE**

Endereço  
**RUA 13, QUADRA 10, LOTE 19 E 24 – PÓLO EMPRESARIAL GOIÁS  
74985-225 – APARECIDA DE GOIÂNIA / GO**

CNPJ  
**04.869.711/0001-58**

**MESA DE REUNIÃO – LINHA PLATINA**

Marca/ Modelo	Código	Medidas (mm)			Laboratório Instituto Mauá de Tecnologia CRL 0246 Relatórios de Ensaios
		Largura	Profundidade	Altura	
Mesa de Reunião Platina Circular	P.RR.M	800 a 1600	800 a 1600	720 a 750	DEA-RE-0302/18 Em 15/06/2018
	PE.RR.M				
Mesa de Reunião Platina Oval	P.RO.M	1400 a 4200	1000 a 1400	720 a 750	DEA-RE-0307/18 DEA-RE-0318/18 Em 15/06/2018
	PE.RO.M				
Mesa de Reunião Platina Retangular	P.RQ.M	1400 a 4200	1000 a 1400	720 a 750	DEA-RE-0320/18 DEA-RE-0312/18 Em 15/06/2018
	PE.RQ.M				
Mesa de Reunião Platina Elíptica	P.RE.M	1400 a 4200	1000 a 1400	720 a 750	DEA-RE-0309/18 DEA-RE-0319/18 Em 15/06/2018
	PE.RE.M				

**Auditoria de 2022 adiada em virtude da Covid 19, conforme portaria 111/2020**

Emissão: 15/06/2022  
Validade: 15/06/2026

ANDERSON  
TEIXEIRA:68390122  
634

Assinado de forma digital por  
ANDERSON  
TEIXEIRA:68390122634  
Dados: 2022.07.27 17:50:39  
+03'00'



Anna Gonçalves  
Gerente Operacional

"A VALIDADE DESTE CERTIFICADO DE CONFORMIDADE ESTÁ ATRELADA À REALIZAÇÃO DAS AVALIAÇÕES DE MANUTENÇÃO E TRATAMENTO DE POSSÍVEIS NÃO CONFORMIDADES DE ACORDO COM AS ORIENTAÇÕES DA EXATA PREVISTAS NO PROCEDIMENTO EXATA PRO 020. PARA VERIFICAÇÃO DA CONDIÇÃO ATUALIZADA DE REGULARIDADE DESTE CERTIFICADO DE CONFORMIDADE DEVE SER CONSULTADO O BANCO DE DADOS DA EXATA CERTIFICADORA."

Exata Certificadora Ltda. Av. Rio Branco, 181/1506 – 20040-007 – Centro – Rio de Janeiro / RJ – Tel.: 21 2532-1379 / 3179-1172  
CNPJ: 17.173.017/0001-43

Confira os dados do ato em: <https://selodigital.tjpb.jus.br> ou Consulte o Documento em: <https://azevedobastos.not.br/documento/125362807229656220951>



**CARTÓRIO**  
Autenticação Digital Código: 125362807229656220951-1  
Data: 28/07/2022 10:22:44  
Valor Total do Ato: R\$ 5,02  
Selo Digital Tipo Normal C: ANH51475-0MBF;



**Cartório Azevedo Bastos**  
Av. Presidente Epitácio Pessoa - 1400  
Torre, João Pessoa - PB  
(83) 3244-5404 - cartorio@azevedobastos.not.br  
<https://azevedobastos.not.br>

Luan Santos Florencio da Silva  
Escritório





A Exata Certificadora, Organismo de Certificação de Produtos acreditado pela Cgcre, atesta que a empresa abaixo, atende ao prescrito no Procedimento de Certificação PRO 020 – Certificação de Mobiliário e Norma e NBR 13966:2008 – Móveis para escritório - Mesas - Classificação e características físicas dimensionais e requisitos e métodos de ensaio, pelo modelo de certificação 5, para os produtos descritos na tabela.

Razão Social

**FLEXIBASE INDÚSTRIA E COMÉRCIO DE MÓVEIS, IMPORTAÇÃO E EXPORTAÇÃO LTDA.**

Nome fantasia

**FLEXIBASE**

Endereço

**RUA 13, QUADRA 10, LOTE 19 E 24 – PÓLO EMPRESARIAL GOIÁS  
74985-225 – APARECIDA DE GOIÂNIA / GO**

CNPJ

**04.869.711/0001-58**

**MESA DE REUNIÃO – LINHA PLATINA**

Marca/ Modelo	Código	Medidas (mm)			Laboratório Instituto Mauá de Tecnologia CRL 0246 Relatórios de Ensaios
		Largura	Profundidade	Altura	
Mesa de Reunião Platina Circular	P.RR.M PE.RR.M	800 a 1600	800 a 1600	720 a 750	DEA-RE-0302/18 Em 15/06/2018
Mesa de Reunião Platina Oval	P.RO.M PE.RO.M	1400 a 4200	1000 a 1400	720 a 750	DEA-RE-0307/18 DEA-RE-0318/18 Em 15/06/2018
Mesa de Reunião Platina Retangular	P.RQ.M PE.RQ.M	1400 a 4200	1000 a 1400	720 a 750	DEA-RE-0320/18 DEA-RE-0312/18 Em 15/06/2018
Mesa de Reunião Platina Elíptica	P.RE.M PE.RE.M	1400 a 4200	1000 a 1400	720 a 750	DEA-RE-0309/18 DEA-RE-0319/18 Em 15/06/2018

**Auditoria de 2022 adiada em virtude da Covid 19, conforme portaria 111/2020**

**Emissão: 15/06/2022**

**Validade: 15/06/2026**

ANDERSON  
TEIXEIRA:683901226  
34

Assinado de forma digital por  
ANDERSON  
TEIXEIRA:68390122634  
Dados: 2022.07.27 17:51:08 -03'00'



**Anna Gonçalves**  
Gerente Operacional

*"A VALIDADE DESTA CERTIFICADO DE CONFORMIDADE ESTÁ ATRELADA À REALIZAÇÃO DAS AVALIAÇÕES DE MANUTENÇÃO E TRATAMENTO DE POSSÍVEIS NÃO CONFORMIDADES DE ACORDO COM AS ORIENTAÇÕES DA EXATA PREVISTAS NO PROCEDIMENTO EXATA PRO 020. PARA VERIFICAÇÃO DA CONDIÇÃO ATUALIZADA DE REGULARIDADE DESTA CERTIFICADO DE CONFORMIDADE DEVE SER CONSULTADO O BANCO DE DADOS DA EXATA CERTIFICADORA"*

Exata Certificadora Ltda. Av. Rio Branco, 181/1506 – 20040-007 – Centro – Rio de Janeiro / RJ – Tel.: 21 2532.1379 / 3179-1172  
CNPJ: 17.173.017/0001-43

Pág. \_\_\_\_\_

Confira os dados do ato em: <https://selodigital.tjpb.jus.br> ou Consulte o Documento em: <https://azevedobastos.not.br/documento/125362807220513093640>



**CARTÓRIO**  
Autenticação Digital Código: 125362807220513093640-1  
Data: 28/07/2022 10:22:42  
Valor Total do Ato: R\$ 5,02  
Selo Digital Tipo Normal C: ANH51474-XO4M;



**Cartório Azevêdo Bastos**  
Av. Presidente Epitácio Pessoa - 1400  
Torre, João Pessoa - PB  
(83) 3244-5404 - cartorio@azevedobastos.not.br  
<https://azevedobastos.not.br>

Luan Santos Florencio da Silva  
Escritor



O presente documento digital foi conferido com o original e assinado digitalmente por LUAN SANTOS FLORENCIO DA SILVA, em quinta-feira, 28 de julho de 2022 10:34:26 GMT-03:00, CNS 06.870-0 - Cartório Azevêdo Bastos - 1º Ofício de Registro Civil das Pessoas Naturais e de Interdições e Tutel/PB, nos termos da medida provisória N. 2.200-2 de 24 de agosto de 2001. Sua autenticidade deverá ser confirmada no endereço eletrônico [www.cenad.org.br/autenticidade](http://www.cenad.org.br/autenticidade). O presente documento digital pode ser convertido em papel por meio de autenticação no Tabelação de Notas. Provimto nº 100/2020 CNJ - artigo 22.



**ITEN - INSTITUTO TECNOLÓGICO DE ENSAIOS LTDA.**

"Laboratório de Ensaio acreditado pela Cgcre de acordo com a  
ABNT NBR ISO/IEC 17025, sob o número CRL 0323".

Laboratório pertencente à RBLE.

**Relatório de Ensaios de Produtos (REP):** nº. 1604170-0/01-1 **Emissão:** 07.11.2016

**Solicitante:** FLEXIBASE INDÚSTRIA E COMÉRCIO DE MÓVEIS, IMPORTAÇÃO E EXPORTAÇÃO LTDA.  
**Endereço:** Rua 13, S/N - QUADRA: 10; Lote: 19-E/24 - Bairro: Polo Empresarial Goiás - Aparecida De Goiânia/ GO  
**CEP:** 74.985-225 **Fone:** (62) 3625-5222 **Fax:** ---  
**e-mail:** [izabel@flexibase.com.br](mailto:izabel@flexibase.com.br)

**Fabricante:** FLEXIBASE INDÚSTRIA E COMÉRCIO DE MÓVEIS, IMPORTAÇÃO E EXPORTAÇÃO LTDA.

**Descrição da amostra:** Chapa de aço (150 x 100) mm – com união de solda - com tratamento / pintura  
**Código/ referência:** ---  
**Proposta comercial:** 1604170-0 **Ordem de serviço:** 1604170-0/01 **Pedido Cliente:** ---  
**Quantidade recebida/ ensalada:** 8 placas / 8 placas **Com lacre: ( ) Sem lacre: (X)**  
**Início/ término dos ensaios:** 03.08.2016 / 01.11.2016

**Nota:** Relatório final.

**Normas utilizadas:**

- ABNT NBR 8095:1983 - Material metálico revestido e não-revestido - Corrosão por exposição à atmosfera úmida saturada - Método de ensaio;
- ABNT NBR 8096:1983 - Material metálico revestido e não-revestido - Corrosão por exposição ao dióxido de enxofre - Método de ensaio.

Ensaios solicitados: Itens / Descrição do(s) ensaio(s):		Incerteza de medição dos ensaios:
1	Resistência a umidade	NA
2	Dióxido de enxofre (Kestemish)	U = NA

NA: incerteza de medição não aplicável.

Instrumentos utilizados:	Código:	
Proveta graduada	PRO	004 e 005
Sensor	SEN	065
Termo higrômetro	TEH	008
Termômetro	TER	008

As condições ambientais foram conforme aquelas especificadas nas normas utilizadas.

ANDERSON  
TEIXEIRA:68390122634

Assinado de forma digital por ANDERSON  
TEIXEIRA:68390122634  
Dados: 2022.07.27 17:34:00 -03'00'

**Observações:** Este relatório poderá ser reproduzido, somente de forma total, mediante autorização do ITEN.  
- Os resultados dos ensaios restringem-se somente às amostras descritas acima.  
- Este documento foi emitido em duas vias, sendo que, uma delas encontra-se em nossos arquivos.  
- **Endereço:** Avenida Victor Civita, 2064 - Jardim Tereza - Osasco - S.P. - CEP: 06149-225 - Fone/Fax: (11) 3591-4296  
- Fone (11) 3431-4145. **E-mail:** [comercial@itensp.com.br](mailto:comercial@itensp.com.br) - **Site:** [www.itensp.com.br](http://www.itensp.com.br)

Form. 10 - Revisão: 10 - 11.04.16

Pág. 1 / 3

Confira os dados do ato em: <https://selodigital.tjpb.jus.br> ou Consulte o Documento em: <https://azevedobastos.not.br/documento/125362807225984419442>



**CARTÓRIO**  
Autenticação Digital Código: 125362807225984419442-1  
Data: 28/07/2022 10:22:40  
Valor Total do Ato: R\$ 5,02  
Selo Digital Tipo Normal C: ANH51471-2RYR;



**CNS 06.870-0**  
**Cartório Azevêdo Bastos**  
Av. Presidente Epitácio Pessoa - 1400  
Torre, João Pessoa - PB  
(83) 3244-5404 - [cartorio@azevedobastos.not.br](mailto:cartorio@azevedobastos.not.br)  
<https://azevedobastos.not.br>

Luan Santos Florenço da Silva  
Escritor





<b>REP nº: 1610040-1/01-1</b>	<b>ITEN – INSTITUTO TECNOLÓGICO DE ENSAIOS LTDA.</b> "Laboratório de Ensaio acreditado pela Cgcre de acordo com a ABNT NBR ISO/IEC 17025, sob o número CRL 0323".
-------------------------------	--

**Itens / Descrição do(s) ensaio(s):**

**1 - Resistência à umidade – 1000 h (Conforme NBR 8095)**

- Temperatura de ensaio: (40 ± 3) °C;
- U.R.: 100 %;
- <b>Especificado:</b> Não deve haver corrosão ou empolamento da tinta
- <b>Encontrado:</b> Não ocorreu corrosão ou empolamento da tinta.

**VERIFICAÇÃO DO EMPOLAMENTO (Conforme NBR 5841)**

<b>Especificado:</b>	- Não fornecido.
<b>Encontrado:</b>	- Grau de empolamento: $d_0/t_0$ – Isento de bolhas

**VERIFICAÇÃO DO GRAU DE ENFERRUJAMENTO (Conforme NBR 5770)**

<b>Especificado:</b>	- Não fornecido.
<b>Encontrado:</b>	- Grau de enferrujamento: $F_0$ – Isento de ferrugem.

**2 - Resistência ao Dióxido de Enxofre – Método Kesternich (Conforme NBR 8096)**

- Duração: 1000 horas;
- Atmosfera / Volume de SO <sub>2</sub> : 0,2 L;
- Duração de 1 (um) ciclo: 24 h, ou seja 8 h a (40 ± 3) °C e 100 % U.R. / 16 h a (23 ± 2) °C e (50 ± 5) % U.R.;
- Número de ciclos: 41,6 ciclos;
- Entrada das amostras: 20.09.2016; Saída das amostras: 01.11.2016.

**VERIFICAÇÃO DO EMPOLAMENTO (Conforme NBR 5841)**

<b>Especificado:</b>	- Não fornecido.
<b>Encontrado:</b>	- Grau de empolamento: $d_0/t_0$ – Isento de bolhas.

**VERIFICAÇÃO DO GRAU DE ENFERRUJAMENTO (Conforme NBR 5770)**

<b>Especificado:</b>	- Não fornecido.
<b>Encontrado:</b>	- Grau de enferrujamento: $F_0$ – Isento de ferrugem.

"As opiniões e interpretações, expressas abaixo, não fazem parte do escopo de acreditação deste laboratório"

**Observações finais:** Sem observações.

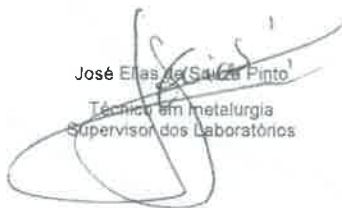
  
 José Elias da Silva Pinto  
 Técnico em metalurgia  
 Supervisor dos Laboratórios

  
 José A. Seixas  
 Engº Eletricista – CREA 0601883250  
 Diretor Técnico

<b>Legenda:</b>	NA – Não aplicável
-----------------	--------------------



**CARTÓRIO**  
 Autenticação Digital Código: 125362807225984419442-2  
 Data: 28/07/2022 10:22:40  
 Valor Total do Ato: R\$ 5,02  
 Selo Digital Tipo Normal C: ANH51472-K5HW;



**Cartório Azevêdo Bastos**  
 Av. Presidente Epitácio Pessoa - 1400  
 Torre, João Pessoa - PB  
 (83) 3244-5404 - cartorio@azevedobastos.not.br  
<https://azevedobastos.not.br>

Luán Santos Florencio da Silva  
 Escrevente

TJPB



O presente documento digital foi conferido com o original e assinado digitalmente por LUAN SANTOS FLORENCIO DA SILVA, em quinta-feira, 28 de julho de 2022 10:34:26 GMT-03:00, CNS: 06.870-0 - Cartório Azevêdo Bastos - 1º Ofício de Registro Civil das Pessoas Naturais e de Interdições e Tutel/PB, nos termos da medida provisória N. 2.200-2 de 24 de agosto de 2001. Sua autenticidade deverá ser confirmada no endereço eletrônico [www.cenad.org.br/autenticidade](http://www.cenad.org.br/autenticidade). O presente documento digital pode ser convertido em papel por meio de autenticação no Tabelionato de Notas. Provimto nº 100/2020 CNJ - artigo 22.

REP nº: 1610040-1/01-1

**ITEN - INSTITUTO TECNOLÓGICO DE ENSAIOS LTDA.**  
"Laboratório de Ensaio acreditado pela Cgcre de acordo com a ABNT NBR ISO/IEC 17025, sob o número CRL 0323".

Anexo - Detalhe da amostra antes e depois do ensaio de Resistência ao Dióxido de Enxofre

002456

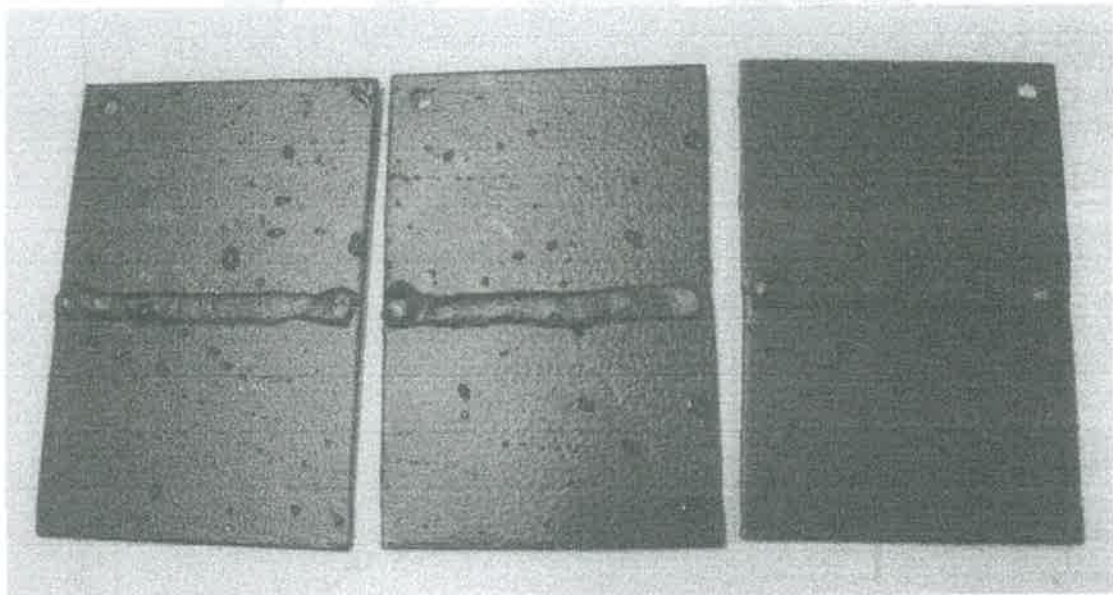
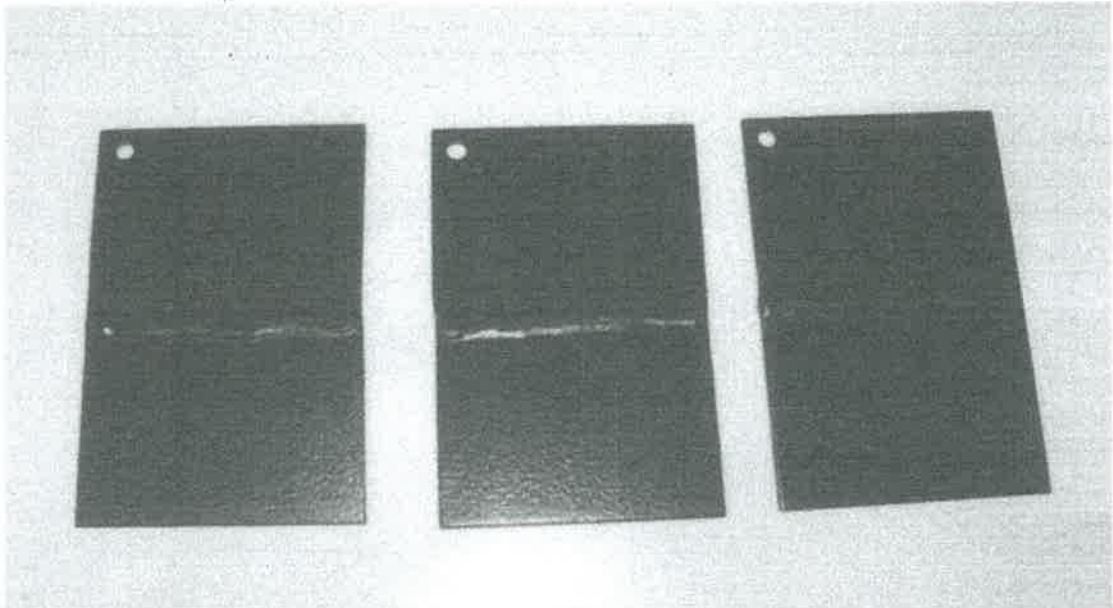

ANDERSON  
TEIXEIRA:68390122634

Assinado de forma digital por  
ANDERSON TEIXEIRA:68390122634  
Dados: 2022.07.27 17:34:11 -03'00'

Legenda:	NA - Não aplicável	Pág. 3 / 3
----------	--------------------	------------

Confira os dados do ato em: <https://selodigital.tjpb.jus.br> ou Consulte o Documento em: <https://azevedobastos.not.br/documento/125362807225984419442>



**CARTÓRIO**  
Autenticação Digital Código: 125362807225984419442-3  
Data: 28/07/2022 10:22:40  
Valor Total do Ato: R\$ 5,02  
Selo Digital Tipo Normal C: ANH51473-H0TM;



**Cartório Azevêdo Bastos**  
Av. Presidente Epitácio Pessoa - 1400  
Torre, João Pessoa - PB  
(83) 3244-5404 - cartorio@azevedobastos.not.br  
<https://azevedobastos.not.br>

Luan Santos Florencio da Silva  
Escritor

TJPB



O presente documento digital foi conferido com o original e assinado digitalmente por LUAN SANTOS FLORENCIO DA SILVA, em quinta-feira, 28 de julho de 2022 10:34:26 GMT-03:00, CNS: 06.870-0 - Cartório Azevêdo Bastos - 1º Ofício de Registro Civil das Pessoas Naturais e de Interdições e Tutelas, nos termos da medida provisória N. 2.200-2 de 24 de agosto de 2001. Sua autenticidade deverá ser confirmada no endereço eletrônico [www.cenad.org.br/autenticidade](http://www.cenad.org.br/autenticidade). O presente documento digital pode ser convertido em papel por meio de autenticação no Tabelação de Notas. Provimto nº 100/2020 CNJ - artigo 22.



	<p><b>ITEN - INSTITUTO TECNOLÓGICO DE ENSAIOS LTDA.</b>  <b>"Laboratório de Ensaio acreditado pela Cgcre de acordo com a ABNT NBR ISO/IEC 17025, sob o número CRL 0323".</b>  <b>Laboratório pertencente à RBLE.</b></p>	
--	--	--

**Relatório de Ensaios de Produtos (REP):** n°. **1911024-5/002** **Emissão:** 13.12.2019

**Solicitante:** FLEXIBASE INDÚSTRIA E COMÉRCIO DE MOVÉIS, IMPORTAÇÃO E EXPORTAÇÃO LTDA  
**Endereço:** Rua 13 - Quadra 10 - Lote 19-E/24 - Polo Empresarial Goiás - Aparecida de Goiânia/ GO  
**CEP:** 74985-225 **Fone:** (62) 3625-5222  
**e-mail:** [izabel@flexibase.com.br](mailto:izabel@flexibase.com.br)

**Fabricante:** FLEXIBASE INDÚSTRIA E COMÉRCIO DE MOVÉIS, IMPORTAÇÃO E EXPORTAÇÃO LTDA

**Descrição da amostra:** Chapa de aço (150x100) mm - Com união de solda - Com tratamento/ pintura - L91020412  
**Código/ referência:** ---  
**Proposta comercial:** 1911024-5 **Ordem de serviço:** 1911024-5/002  
**Quantidade recebida:** 1 placa **Com lacre:** ( ) **Sem lacre:** (X)  
**Início/ término dos ensaios:** 10.12.2019 / 11.12.2019

**Normas utilizadas:**  
 - ABNT NBR 11003: 2010 - Tintas - Determinação da aderência.

Ensaio solicitado: Item / Descrição do(s) ensaio(s):	Incerteza de medição dos ensaios:
1 Determinação da aderência da tinta	NA

NA: Incerteza de medição Não Aplicável.

Instrumentos utilizados:	Código:	
Cronômetro	CRO	012
Paquímetro	PAQ	011
Termo higrômetro	TEH	014

As condições ambientais foram conforme aquelas especificadas nas normas utilizadas.

ANDERSON  
 TEIXEIRA:68390122634

Assinado de forma digital por  
 ANDERSON  
 TEIXEIRA:68390122634  
 Dados: 2022.07.27 17:19:09 -03'00'

**Observações:** Este relatório poderá ser reproduzido, somente de forma total, mediante autorização do ITEN.  
 - Os resultados dos ensaios restringem-se somente às amostras descritas acima.  
**- Endereço:** Avenida Víctor Civita, 2064 - Jd. Santa Maria - Osasco - S.P. - **CEP:** 06149-225.  
**- Fones:** (11) 3606-7373 / 3431-4145 - **E-mail:** [rep@itensp.com.br](mailto:rep@itensp.com.br) / [comercial1@itensp.com.br](mailto:comercial1@itensp.com.br) - **Site:** [www.itensp.com.br](http://www.itensp.com.br)

Confira os dados do ato em: <https://selodigital.tjpb.jus.br> ou Consulte o Documento em: <https://azevedobastos.not.br/documento/125362807220018105960>

	<p><b>CARTÓRIO</b> Autenticação Digital Código: 125362807220018105960-1                  Data: 28/07/2022 10:22:38                  Valor Total do Ato: R\$ 5,02                  Selo Digital Tipo Normal C: ANH51468-2TPL;</p>		<p><b>Cartório Azevêdo Bastos</b>                  Av. Presidente Epitácio Pessoa - 1400                  Torre, João Pessoa - PB                  (83) 3244-5404 - <a href="mailto:cartorio@azevedobastos.not.br">cartorio@azevedobastos.not.br</a>  <a href="https://azevedobastos.not.br">https://azevedobastos.not.br</a></p>	<p>Luan Santos Florencio da Silva                  Escrevente</p>	<p>TJPB</p>
--	--	--	---	---	-------------

O presente documento digital foi conferido com o original e assinado digitalmente por LUAN SANTOS FLORENCIO DA SILVA, em quinta-feira, 28 de julho de 2022 10:34:26 GMT-03:00, CNS: 06.870-0 - Cartório Azevêdo Bastos - 1º Ofício de Registro Civil das Pessoas Naturais e de Interdições e Tutel/PB, nos termos da medida provisória N. 2.200-2 de 24 de agosto de 2001. Sua autenticidade deverá ser confirmada no endereço eletrônico [www.cenad.org.br/autenticidade](http://www.cenad.org.br/autenticidade). O presente documento digital pode ser convertido em papel por meio de autenticação no Tabelação de Notas. Provento nº 100/2020 CNJ - artigo 22.



REP nº: 1911024-5/002

**ITEN - INSTITUTO TECNOLÓGICO DE ENSAIOS LTDA.**  
"Laboratório de Ensaio acreditado pela Cgcre de acordo com a ABNT NBR ISO/IEC 17025, sob o número CRL 0323".

Item / Descrição do(s) ensaio(s):

002458

1 - Determinação da aderência da tinta (NBR 11003)

- Temperatura ambiente: 23,8 °C; U.R.: 51 %;	
- Método(s) utilizado(s): Método A ("Y" e "X") / Método B ("Gr").	
Especificado:	Resultados encontrados:
Não informado	Y0 - Nenhum destacamento na interseção
	X0 - Nenhum destacamento ao longo das incisões
	Gr0 - Nenhuma área da película destacada

"As opiniões e interpretações, expressas abaixo, não fazem parte do escopo da acreditação deste laboratório".

Observações finais: Sem observações.

ALLAN SEIXAS SILVA  
LABORATÓRIO DE ENSAIOS

JOSÉ A. SEIXAS  
DIRETOR TÉCNICO  
CREA 0601383350

ITEN

A

<b>Legenda:</b>	NA - Não aplicável
-----------------	--------------------



**CARTÓRIO**  
Autenticação Digital Código: 125362807220018105960-2  
Data: 28/07/2022 10:22:38  
Valor Total do Ato: R\$ 5,02  
Selo Digital Tipo Normal C: ANH51469-M4SZ;



**Cartório Azevêdo Bastos**  
Av. Presidente Epitácio Pessoa - 1400  
Torre João Pessoa - PB  
(83) 3244-5404 - cartorio@azevedobastos.not.br  
<https://azevedobastos.not.br>

Luan Santos Florencio da Silva  
Escrivente

TJPB



## POLITHERM 20 MT CINZA N6,5 BR

002461

CÓDIGO: 10005270

DESCRIÇÃO / USO: Recobrimento de peças metálicas para uso interno.

## CARACTERÍSTICAS DO PRODUTO ELABORADO:

Resina: : Epóxi / Poliéster.  
 Peso específico: : 1,62 ± 0,10 g/cm<sup>3</sup>  
 Estabilidade: : 12 meses (máx. 30°C)  
 Informação Adicional: Isento de metais pesados cfme. Diretiva Rohs 2002/95/CE de 27/01/2003

## CARACTERÍSTICAS DE APLICAÇÃO:

Substrato: Metais Ferrosos e Não Ferrosos  
 Preparação da superfície: Metais Ferrosos : Fosfatização  
 Metais Não Ferrosos: Cromat. ou Fosfat.\*  
 Condições de cura: 10 Minutos a 200 °C\*\*  
 Camada: 70 - 90 µm  
 Método de aplicação: Pistola Eletrostática

## CARACTERÍSTICAS DO PRODUTO APLICADO:

ENSAIO	NORMA	ESPECIFICADO
ADERÊNCIA	TIM 222	: GR0
BRILHO	TIM 404	: Conforme Padrão
IMPACTO	TIM 375	: Mínimo 40 kg X cm
FLEXIBILIDADE (m.cônico)	TIM 342	: Máximo 5 mm

## CARACTERÍSTICAS DE RESISTÊNCIA QUÍMICA \*\*\*

Salt spray: : Mínimo 500 h (ASTM B117 - 03)  
 Câmara úmida: : Mínimo 1000 h (35°C)

\* No caso de fosfatização de Metais Não Ferrosos, consultar a nossa Assistência Técnica.

\*\* Temperatura do metal.

\*\*\* Os testes foram realizados sobre chapa de aço comum desengraxado nas condições de cura e camada específicas para o produto. Os valores podem variar de acordo com o substrato utilizado. Nos testes de resistência química o substrato utilizado foi chapa de aço tratada com fosfato tricatiónico.

**IMPORTANTE:** Na impossibilidade de usar o produto de acordo com as orientações acima, solicitamos contatar nosso Departamento Técnico.**ESTOCAGEM :** Em locais frescos, secos e cobertos.ANDERSON  
TEIXEIRA:683901  
22634Assinado de forma digital  
por ANDERSON  
TEIXEIRA:68390122634  
Dados: 2022.07.27 17:37:25  
-03'00'WEG TINTAS  
Rodovia BR 280 Km 50 - Guaramirim - SC - 89270-000  
Email: tintas@weg.net - www.weg.net - Fone: (55) XX 47 3276-4000

CÓPIA PARA INFORMAÇÃO

Página 1 de 1

Revisão: 03  
Data: 27/01/12Confira os dados do ato em: <https://selodigital.tjpb.jus.br> ou Consulte o Documento em: <https://azevedobastos.not.br/documento/125362807226684786232>

CARTÓRIO

Autenticação Digital Código: 125362807226684786232-1  
Data: 28/07/2022 10:22:33  
Valor Total do Ato: R\$ 5,02  
Selo Digital Tipo Normal C: ANH51466-5TPJ;

CNS: 06.870-0

Cartório Azevedo Bastos  
Av. Presidente Epitácio Pessoa - 1400  
Torre, João Pessoa - PB  
(83) 3244-5404 - cartorio@azevedobastos.not.br  
<https://azevedobastos.not.br>Luan Santos Florencio da Silva  
Escrivente

TJPB

O presente documento digital foi conferido com o original e assinado digitalmente por LUAN SANTOS FLORENCIO DA SILVA, em quinta-feira, 28 de julho de 2022 10:34:26 GMT-03:00, CNS: 06.870-0 - Cartório Azevedo Bastos - 1º Ofício de Registro Civil das Pessoas Naturais e de Interdições e Tutel/PB, nos termos da medida provisória N. 2.200-2 de 24 de agosto de 2001. Sua autenticidade deverá ser confirmada no endereço eletrônico [www.cenad.org.br/autenticidade](http://www.cenad.org.br/autenticidade). O presente documento digital pode ser convertido em papel por meio de autenticação no Tabelionato de Notas. Provento nº 100/2020 CNJ - artigo 22.



002462

Guaramirim, 02 de março de 2018.

### DECLARAÇÃO DE CONFORMIDADE

Diretiva RoHS 2002/95/CE de 27/01/2003 atualizada conforme  
Diretiva 2011/65/UE de 8 de junho de 2011

FORNECEDOR: WEG TINTAS LTDA	
PRODUTOS	CÓDIGO
TINTA PO 66 WF-ECO LI BRANCO 66450 BR	10007312 Norma NBR NM 300-3
TINTA PO 20 R MT CINZA N6,5 BR	10005270
TINTA PO 20 R TX PRETO 72280 UF	10005507
TINTA PO 20 R TX CINZA 15350 SB	10005468
TINTA PO 21 R MT GRAFITE 14800 SF	10005561

Os produtos acima indicados, utilizados pela empresa FLEXIBASE INDÚSTRIA E COMERCIO DE MÓVEIS LTDA, são formulados com materiais **isentos de metais pesados e demais substâncias previstas pela diretiva RoHS** e desta maneira atendem aos limites estabelecidos descritos na tabela abaixo:

COMPONENTE	LIMITE MÁXIMO PERMITIDO
Chumbo	0,1%
Mercúrio	0,1%
Cádmio	0,01%
Cromo hexavalente	0,1%
Polibromato Bifenílico (PBB)	0,1%
Polibromato Bifenil Éter (PBDE)	0,1%

Portanto declaramos que as referidas tintas estão em conformidade com a Diretiva RoHS.

  
 Marcelo Gonçalves da Luz  
 Lab. De Tintas em Pé

ANDERSON  
 TEIXEIRA:683901  
 22634

Assinado de forma digital por ANDERSON TEIXEIRA:68390122634  
 Dados: 2022.07.27 17:35:37 -03'00'

**PAUMAR S.A. INDÚSTRIA E COMÉRCIO – GRUPO WEG**  
 Rua Dr. Ulisses Guimarães, 918 – 09372-050 – Mauá – SP – Fone: + 55 (11) 4541-6100  
 Rodovia Br 280 – Km 50, 6.918 – Bloco A – 89270-000 – Guaramirim – SC – Fone: + 55 (47) 3276-4000  
 Rua Via VII, 314 – 54590-000 – Cabo de Santo Agostinho – PE – Fone: + 55 (81) 3512-3000

Confira os dados do ato em: <https://selodigital.tjpb.jus.br> ou Consulte o Documento em: <https://azevedobastos.not.br/documento/125362807225952970806>



**CARTÓRIO**  
 Autenticação Digital Código: 125362807225952970806-1  
 Data: 28/07/2022 10:22:31  
 Valor Total do Ato: R\$ 5,02  
 Selo Digital Tipo Normal C: ANH51465-K76C;



**Cartório Azevedo Bastos**  
 Av. Presidente Epitácio Pessoa - 1400  
 Torre, João Pessoa - PB  
 (83) 3244-5404 - cartorio@azevedobastos.not.br  
<https://azevedobastos.not.br>

Luan Santos Florencio da Silva  
 Escrevente



O presente documento digital foi conferido com o original e assinado digitalmente por LUAN SANTOS FLORENCIO DA SILVA, em quinta-feira, 28 de julho de 2022 10:34:26 GMT-03:00, CNS: 06.870-0 - Cartório Azevedo Bastos - 1º Ofício de Registro Civil das Pessoas Naturais e de Interdições e Tutel/PB, nos termos da medida provisória N. 2.200-2 de 24 de agosto de 2001. Sua autenticidade deverá ser confirmada no endereço eletrônico [www.cenad.org.br/autenticidade](http://www.cenad.org.br/autenticidade). O presente documento digital pode ser convertido em papel por meio de autenticação no Tabelionato de Notas. Provento nº 100/2020 CNJ - artigo 22.





002463

Guaramirim, 12 de Junho de 2018

**Declaração de utilização da tinta em pó WEG**

Declaramos que a empresa FLEXIBASE INDÚSTRIA E COMÉRCIO DE MÓVEIS, IMPORT. E EXPORT LTDA, utiliza as tintas em pó WEG descritas abaixo, das quais possui os boletins técnicos e fichas de segurança (FISPQ) como orientação de utilização.

Código:	Produto:
10005507	TINTA PÓ 20 R TX PRETO 72280 UF
10001310	TINTA PÓ 10 R TX BEGE ARGILA 27650 SB
10005270	TINTA PÓ 20 R MT CINZA N 6,5 BR
10005666	TINTA PÓ 54 HB R LI PRETO 71150 SB
12148221	TINTA PÓ 50 HB R LI CINZA N6,5 BR

Estaremos à sua disposição para maiores esclarecimentos técnicos.

*Jefferson Rafael Braatz*  
Jefferson Rafael Braatz  
Desenvolvimento de tintas em pó

**ANDERSON  
TEIXEIRA:683  
90122634**  
Assinado de forma digital por ANDERSON TEIXEIRA:68390122634  
Dados: 2022.07.27 17:34:40 -03'00'

**PAUMAR S.A. INDÚSTRIA E COMÉRCIO – GRUPO WEG**  
Rua Dr. Ulisses Guimarães, 918 – 09372-050 – Mauá – SP – Fone: + 55 (11) 4547-6100  
Rodovia BR 280 – Km 50, 5.918 – Bloco A – 89270-000 – Guaramirim – SC – Fone: + 55 (47) 3276-4000  
Rua Via VII, 314 – 54590-000 – Cabo de Santo Agostinho – PE – Fone: + 55 (81) 3512-3000  
[tintas@weg.net](mailto:tintas@weg.net) – [www.weg.net](http://www.weg.net)

Confira os dados do ato em: <https://selodigital.tjpb.jus.br> ou Consulte o Documento em: <https://azevedobastos.not.br/documento/125362807222531256486>



**CARTÓRIO**  
Autenticação Digital Código: 125362807222531256486-1  
Data: 28/07/2022 10:22:29  
Valor Total do Ato: R\$ 5,02  
Selo Digital Tipo Normal C: ANH51464-0J3G;



**Cartório Azevêdo Bastos**  
Av. Presidente Epitácio Pessoa - 1400  
Torre, João Pessoa - PB  
(83) 3244-5404 - [cartorio@azevedobastos.not.br](mailto:cartorio@azevedobastos.not.br)  
<https://azevedobastos.not.br>

Luan Santos Florencio da Silva  
Escritorio



O presente documento digital foi conferido com o original e assinado digitalmente por LUAN SANTOS FLORENCIO DA SILVA, em quinta-feira, 28 de julho de 2022 10:34:26 GMT-03:00, CNS: 06.870-0 - Cartório Azevêdo Bastos - 1º Ofício de Registro Civil das Pessoas Naturais e de Interdições e Tutel/PB, nos termos da medida provisória N. 2.200-2 de 24 de agosto de 2001. Sua autenticidade deverá ser confirmada no endereço eletrônico [www.cenad.org.br/autenticidade](http://www.cenad.org.br/autenticidade). O presente documento digital pode ser convertido em papel por meio de autenticação no Tabelionato de Notas. Provimto nº 100/2020 CNJ - artigo 22.



00

Folha: 2615

Rub: 40

TINTAS

Doc. 002 22 de Agosto de 2022

Pg. 1/1

A  
FLEXIBASE IND. E COM. DE MOVEIS LTDA.

A/C Departamento Administrativo

ASSUNTO: Comprovação de laboratório (Tintas WEG Tintas)

Várias amostras foram analisadas em laboratório de testes de resistência mecânica e química em equipamentos modernos e atualizados, conforme a seguir:

- Determinação do peso específico
- Determinação da consistência acelerada
- Determinação de inércia
- Determinação de aderência
- Determinação da dureza
- Determinação do brilho
- Determinação da resistência ao impacto
- Determinação da resistência à flexibilidade
- Determinação da resistência ao Sub-Spray
- Determinação da resistência à limpeza manual
- Determinação da resistência aos raios UV-A e UV-B
- Entre outros.

Atenciosamente,

  
Wilian Ricardo Wern  
Departamento Comercial

WEG TINTAS LTDA.

ANDERSON  
TEIXEIRA:6839012  
2634

Assinado de forma digital por  
ANDERSON  
TEIXEIRA:68390122634  
Dados: 2022.07.27 17:33:31  
-03'00'

Razão Social: WEG Indústrias S.A - Quinta  
Endereço: Rodovia BR 280, KM 30  
CEP: 68270-000  
Guaranésia

Tel: (67) 3942-4450  
Fax: (67) 3942-4434  
(Brasil)

Site: www.weg.com.br  
E-mail: vendas@weg.com.br  
CNPJ: 07.000.113/0001-89  
Insc. Est. 24.988.000

Confira os dados do ato em: <https://selodigital.tjpb.jus.br> ou Consulte o Documento em: <https://azevedobastos.not.br/documento/125362807226003070092>



CARTÓRIO  
Autenticação Digital Código: 125362807226003070092-1  
Data: 28/07/2022 10:22:27  
Valor Total do Ato: R\$ 5,02  
Selo Digital Tipo Normal C: ANH51463-DWBP;



CNS: 06.870-0  
Cartório Azevedo Bastos  
Av. Presidente Epitácio Pessoa - 1400  
Torre, João Pessoa - PB  
(83) 3244-5404 - cartorio@azevedobastos.not.br  
<https://azevedobastos.not.br>

Luan Santos Florencio da Silva  
Escritor

TJPB



O presente documento digital foi conferido com o original e assinado digitalmente por LUAN SANTOS FLORENCIO DA SILVA, em quinta-feira, 28 de julho de 2022 10:34:26 GMT-03:00, CNS: 06.870-0 - Cartório Azevedo Bastos - 1º Ofício de Registro Civil das Pessoas Naturais e de Interdições e Tutel/PB, nos termos da medida provisória N. 2.200-2 de 24 de agosto de 2001. Sua autenticidade deverá ser confirmada no endereço eletrônico [www.cenad.org.br/autenticidade](http://www.cenad.org.br/autenticidade). O presente documento digital pode ser convertido em papel por meio de autenticação no Tabelionato de Notas. Provento nº 100/2020 CNJ - artigo 22.



002465

**BUREAU VERITAS**  
Certification



### Certificação

Conferida à

## WEG TINTAS LTDA.

RODOVIA BR 280, KM 50, 89270-000 - GUARAMIRIM/SC  
BRASIL

Bureau Veritas Certification certifica que o Sistema de Gerenciamento da Organização acima foi avaliado e encontrado em conformidade com os requisitos da Norma detalhada abaixo

NORMA

## ISO 14001:2004

ESCOPO DE FORNECIMENTO

DESENVOLVIMENTO, PRODUÇÃO, COMERCIALIZAÇÃO E SERVIÇO AO CLIENTE NOS PRODUTOS DE TINTAS LÍQUIDAS & VERNIZES, TINTAS EM PÓ E RESINAS & VERNIZES ELETROISOLANTES.

Data da Aprovação Original: 22/11/2001

Sujeito à operação satisfatória contínua do Sistema de Gerenciamento da Organização, este certificado é válido até: 25/04/2015

Esclarecimentos adicionais a respeito do escopo deste certificado e à aplicabilidade dos requisitos do Sistema de Gerenciamento podem ser obtidos consultando a Organização

Número do Certificado: BR013158-1

Data: 27/04/2012

ANDERSON  
TEIXEIRA:683901  
22634

Assinado de forma digital por ANDERSON TEIXEIRA:68390122634 Dados: 2022.07.27 17:33:02 -03'00'

Lucia Nunes Pereira - Technical Manager  
Managing and Issuing Office:  
Av. do Café, 277, Torre B, 5º Andar  
Centro Empresarial do Aço  
04511-000 - Vila Guarani - São Paulo/SP - Brasil



**CÓPIA NÃO CONTROLADA**

Confira os dados do ato em: <https://selodigital.ljpb.jus.br> ou Consulte o Documento em: <https://azevedobastos.not.br/documento/125362807226075654755>



**CARTÓRIO**  
Autenticação Digital Código: 125362807226075654755-1  
Data: 28/07/2022 10:22:25  
Valor Total do Ato: R\$ 5,02  
Selo Digital Tipo Normal C: ANH51462-DRP0;



**Cartório Azevedo Bastos**  
Av. Presidente Epitácio Pessoa - 1400  
Torre João Pessoa - PB  
(83) 3244-5404 - cartorio@azevedobastos.not.br  
<https://azevedobastos.not.br>

Luan Santos Florencio da Silva  
Escrivente



O presente documento digital foi conferido com o original e assinado digitalmente por LUAN SANTOS FLORENCIO DA SILVA, em quinta-feira, 28 de julho de 2022 10:34:26 GMT-03:00, CNS: 06.870-0 - Cartório Azevedo Bastos - 1º Ofício de Registro Civil das Pessoas Naturais e de Interdições e Tutel/PB, nos termos da medida provisória N. 2.200-2 de 24 de agosto de 2001. Sua autenticidade deverá ser confirmada no endereço eletrônico [www.cenad.org.br/autenticidade](http://www.cenad.org.br/autenticidade). O presente documento digital pode ser convertido em papel por meio de autenticação no Tabelionato de Notas. Provento nº 100/2020 CNJ - artigo 22.



**BUREAU VERITAS**  
Certification



## Apêndice à Certificação

Conferida à

**WEG EQUIPAMENTOS ELÉTRICOS S.A.**  
**WEG LINHARES EQUIPAMENTOS ELÉTRICOS LTDA.**  
**WEG DRIVES & CONTROLS - AUTOMAÇÃO LTDA.**  
**WEG TRANSFORMADORES DE MEXICO, S.A. DE C.V**  
**WEG INDUSTRIES (INDIA) PRIVATE LIMITED**  
**ZEST ELECTRIC MOTORS (PTY) LTD.**  
**WEG AMAZÔNIA S.A.**  
**WEG TINTAS LTDA.**

BRASIL

O Bureau Veritas Certification emitiu este apêndice  
à certificação das organizações mencionadas acima.

N.º DO CERTIFICADO

**BR013876-2**

ESCOPO DE FORNECIMENTO

**WEG TINTAS LTDA.**

DATA DE APROVAÇÃO ORIGINAL: 28/11/1997

RODOVIA BR 280, KM 50, 89270-000 - GUARAMIRIM/SC - BRASIL

RUA DR. ULISSES GUIMARÃES, 749, LOTEAMENTO INDUSTRIAL CORAL, 09370-825 - MAUÁ/SP - BRASIL

**DESENVOLVIMENTO, PRODUÇÃO, COMERCIALIZAÇÃO E SERVIÇO**  
**AO CLIENTE NOS PRODUTOS DE TINTAS LÍQUIDAS & VERNIZES,**  
**TINTAS EM PÓ E RESINAS & VERNIZES ELETROISOLANTES.**

ANDERSON  
TEIXEIRA:683901  
22634

Assinado de forma digital por  
ANDERSON  
TEIXEIRA:68390122634  
Dados: 2022.07.27 17:32:30  
-03'00'

Data: 27/09/2012

Página 8/9

Lucia Nunes Pereira - Technical Manager  
Managing and Issuing Office:  
Av. do Café, 277, Torre B, 3º Andar  
Centro Empresarial do Aço  
04311-000 - Vila Guarani - São Paulo/SP - Brasil

**CÓPIA NÃO CONTROLADA**

Confira os dados do ato em: <https://selodigital.tjpb.jus.br> ou Consulte o Documento em: <https://azevedobastos.net.br/documento/125362807225273952223>



**CARTÓRIO**  
Autenticação Digital Código: 125362807225273952223-1  
Data: 28/07/2022 10:22:23  
Valor Total do Ato: R\$ 5,02  
Selo Digital Tipo Normal C: ANH51461-KYOK;



**Cartório Azevêdo Bastos**  
Av. Presidente Epitácio Pessoa - 1400  
Torre, João Pessoa - PB  
(83) 3244-5404 - cartorio@azevedobastos.net.br  
<https://azevedobastos.net.br>

Luan Santos Florencio da Silva  
Escrivente





# Certificado Certificate



The mark of  
responsible forestry  
FSC® A000537

002467

Folha: 0818  
Rub:

NÚMERO APCER-COC-150486  
Number

NÚMERO LICENÇA FSC® C137684  
FSC® License Number

## FLEXIBASE INDÚSTRIA E COMÉRCIO DE MÓVEIS, IMPORTAÇÃO E EXPORTAÇÃO LTDA.

Rua 13, Quadra 10 Lotes 19 e 24 - Polo Empresarial Goiás  
74985-225 APARECIDA DE GOIÂNIA | GO  
BRASIL

implementou um sistema de cadeia de custódia FSC® que cumpre os requisitos do Forest Stewardship  
Council®, definidos nas normas

*has implemented a chain of custody system that meets the requirements of Forest Stewardship Council standards*

FSC STD 40-004 V3-0

para o âmbito de produção e comercialização de produtos de madeira e derivados

*for the scope of production and commercialization of wood products and derivatives*

A lista de grupos de produtos incluídos no âmbito do certificado pode ser obtida, sob pedido, junto da APCER ou consultada em [www.fsc-info.org](http://www.fsc-info.org). Este certificado não constitui uma evidência que um determinado produto, fornecido pelo detentor deste certificado, seja um produto certificado FSC (ou de madeira controlada FSC). Os produtos oferecidos, expedidos ou vendidos pelo detentor do certificado apenas podem ser considerados como abrangidos pela certificação FSC quando a alegação FSC requerida é expressamente colocada nas faturas e guias de remessa. A APCER mantém a propriedade deste certificado e das suas cópias que devem ser devolvidos sob pedido da APCER.

*The product group list included in the scope of this certificate can be obtained, upon request from APCER or verified in [www.fsc-info.org](http://www.fsc-info.org). This certificate itself does not constitute evidence that a particular product supplied by the certificate holder is FSC-certified [or FSC Controlled Wood]. Products offered, shipped or sold by the certificate holder can only be considered covered by the scope of this certificate when the required FSC claim is clearly stated on invoices and shipping documents. This certificate remains the property of APCER. All copies must be returned to APCER upon request.*

ANDERSON  
TEIXEIRA:68390122634

Assinado de forma digital por  
ANDERSON TEIXEIRA:68390122634  
Dados: 2022.07.27 17:32:07 -03'00'

Data da primeira emissão 2017-10-03

Date of first issue:

Versão 1

Version

Emitido em 2017-10-03

Date of issue

Válido até 2022-10-02

Valid until

José Leitão  
CEO

A validade deste certificado deve ser verificada em  
[www.fsc-info.org](http://www.fsc-info.org).  
The validity of the present certificate shall be checked at  
[www.fsc-info.org](http://www.fsc-info.org)

APCER - Associação Portuguesa de Certificação  
o/Porto Bessa Leite Complex | Rua Antonio Bessa Leite, 1430 - 1ª Esq.  
4150-074 Porto  
[www.apcer.pt/roud.com](http://www.apcer.pt/roud.com)

Accreditação FSC-ACC-044  
Accreditation FSC-ACC-044

Confira os dados do ato em: <https://selodigital.ljpb.jus.br> ou Consulte o Documento em: <https://azevedobastos.not.br/documento/125362807227244959835>



**CARTÓRIO**  
Autenticação Digital Código: 125362807227244959835-1  
Data: 28/07/2022 10:22:21  
Valor Total do Ato: R\$ 5,02  
Selo Digital Tipo Normal C: ANH51460-H3ZK;



**Cartório Azevêdo Bastos**  
Av. Presidente Epitácio Pessoa - 1400  
Torre, João Pessoa - PB  
(83) 3244-5404 - [cartorio@azevedobastos.not.br](mailto:cartorio@azevedobastos.not.br)  
<https://azevedobastos.not.br>

Luan Santos Florencio da Silva  
Escrivente

TJPB



O presente documento digital foi conferido com o original e assinado digitalmente por LUAN SANTOS FLORENCIO DA SILVA, em quinta-feira, 28 de julho de 2022 10:34:26 GMT-03:00, CNS: 06.870-0 - Cartório Azevêdo Bastos - 1º Ofício de Registro Civil das Pessoas Naturais e de Interdições e Tutel/IPB, nos termos da medida provisória N. 2.200-2 de 24 de agosto de 2001. Sua autenticidade deverá ser confirmada no endereço eletrônico [www.cenad.org.br/autenticidade](http://www.cenad.org.br/autenticidade). O presente documento digital pode ser convertido em papel por meio de autenticação no Tabelionato de Notas. Provento nº 100/2020 CNJ - artigo 22.



Guaramirim, 23 de abril de 2013

### Declaração de utilização da Tinta em Pó WEG TINTAS

Declaramos que a empresa FLEXIBASE INDÚSTRIA E COMÉRCIO DE MÓVEIS, IMPORT. E EXPORT. LTDA. utiliza as tintas em pó WEG TINTAS descritas abaixo em conformidade com as indicações descritas nos respectivos boletins técnicos e fichas de segurança (FSPQ) dos produtos.

Código	Descrição
10005507	TINTA PO 20 R TX PRETO 72280 UF
10001310	TINTA PO 10 TX BEGE 27650 SB
10005270	TINTA PO 20 MT CINZA N6,5 BR
10005666	TINTA PÓ 54 HB R LI PRETO 71150 SB
10005666	TINTA PÓ 54 HB R LI PRETO 71150 SB
12148221	TINTA PÓ 50 HB R LI CINZA N6,5 BR

Estaremos à sua disposição para maiores detalhes técnicos.

  
**Marcelo Gonçalves da Luz**  
 Lab. de Tintas em Pó

**ANDERSON**  
**TEIXEIRA:68390**  
**122634**

Assinado de forma digital  
 por ANDERSON  
 TEIXEIRA:68390122634  
 Dados: 2022.07.27 17:34:04  
 -03'00'

**WEG Tintas**  
 Rodovia BR 280 - km 50 - 89270-000 - Guaramirim - SC - Fone (47) 3276-4000 - Fax (47) 3276-5500 - [www.weg.net](http://www.weg.net)

Confira os dados do ato em: <https://selodigital.tjpb.jus.br> ou Consulte o Documento em: <https://azevedobastos.net.br/documento/125362807224947362136>



**CARTÓRIO**  
 Autenticação Digital Código: 125362807224947362136-1  
 Data: 28/07/2022 10:22:19  
 Valor Total do Ato: R\$ 5,02  
 Selo Digital Tipo Normal C: ANH51459-BAUG;



**Cartório Azevêdo Bastos**  
 Av. Presidente Epitácio Pessoa - 1400  
 Torre, João Pessoa - PB  
 (83) 3244-5404 - [cartorio@azevedobastos.net.br](mailto:cartorio@azevedobastos.net.br)  
<https://azevedobastos.net.br>

Luan Santos Florencio da Silva  
 Escrevente



O presente documento digital foi conferido com o original e assinado digitalmente por LUAN SANTOS FLORENCIO DA SILVA, em quinta-feira, 28 de julho de 2022 10:34:26 GMT-03:00, CNS: 06.870-0 - Cartório Azevêdo Bastos - 1º Ofício de Registro Civil das Pessoas Naturais e de Interdições e Tutel/PB, nos termos da medida provisória N. 2.200-2 de 24 de agosto de 2001. Sua autenticidade deverá ser confirmada no endereço eletrônico [www.cenad.org.br/autenticidade](http://www.cenad.org.br/autenticidade). O presente documento digital pode ser convertido em papel por meio de autenticação no Tabelionato de Notas. Provimto nº 100/2020 CNJ - artigo 22.





Ministério do Meio Ambiente  
Instituto Brasileiro do Meio Ambiente e dos Recursos Naturais Renováveis  
CADASTRO TÉCNICO FEDERAL  
CERTIFICADO DE REGULARIDADE - CR



<b>Registro n.º</b>	<b>Data da consulta:</b>	<b>CR emitido em:</b>	<b>CR válido até:</b>
4802679	26/05/2022	26/05/2022	26/08/2022
<b>Dados básicos:</b>			
CNPJ :	04.869.711/0001-58		
Razão Social :	FLEXIBASE IND E COM DE MOVEIS, IMPORTAÇÃO E EXPORTAÇÃO LTDA.		
Nome fantasia :	FLEXIBASE		
Data de abertura :	24/01/2002		
<b>Endereço:</b>			
logradouro:	RUA 13 ESQ C AV. 01 QD 19/24		
N.º:	00	Complemento:	00
Bairro:	POLO EMPRESARIAL GOIÁS	Município:	APARECIDA DE GOIANIA
CEP:	74985-225	UF:	GO
<b>Cadastro Técnico Federal de Atividades Potencialmente Poluidoras e Utilizadoras de Recursos Ambientais – CTF/APP</b>			
<b>Código</b>	<b>Descrição</b>		
7-4	Fabricação de estruturas de madeira e de móveis		
7-2	Preservação de madeira		
Conforme dados disponíveis na presente data, CERTIFICA-SE que a pessoa jurídica está em conformidade com as obrigações cadastrais e de prestação de informações ambientais sobre as atividades desenvolvidas sob controle e fiscalização do Ibama, por meio do CTF/APP.			
O Certificado de Regularidade emitido pelo CTF/APP não desobriga a pessoa inscrita de obter licenças, autorizações, permissões, concessões, alvarás e demais documentos exigíveis por instituições federais, estaduais, distritais ou municipais para o exercício de suas atividades			
O Certificado de Regularidade emitido pelo CTF/APP não habilita o transporte e produtos e subprodutos florestais e faunísticos.			
<b>Chave de autenticação</b>		D2SKC8ZI7J977WBF	

ANDERSON  
TEIXEIRA:683901  
22634

Assinado de forma digital por  
ANDERSON  
TEIXEIRA:68390122634  
Dados: 2022.07.27 17:31:41  
-03'00'

IBAMA - CTF/APP

26/05/2022 - 11:25:25

Confira os dados do ato em: <https://selodigital.tjpb.jus.br> ou Consulte o Documento em: <https://azevedobastos.not.br/documento/125362807222981073421>



**CARTÓRIO**  
Autenticação Digital Código: 125362807222981073421-1  
Data: 28/07/2022 10:22:17  
Valor Total do Ato: R\$ 5,02  
Selo Digital Tipo Normal C: ANH51458-Q011;



**Cartório Azevêdo Bastos**  
Av. Presidente Epitácio Pessoa - 1400  
Torre, João Pessoa - PB  
(83) 3244-5404 - cartorio@azevedobastos.not.br  
<https://azevedobastos.not.br>

Luan Santos Florencio da Silva  
Escritor



O presente documento digital foi conferido com o original e assinado digitalmente por LUAN SANTOS FLORENCIO DA SILVA, em quinta-feira, 28 de julho de 2022 10:34:26 GMT-03:00, CNS: 06.870-0 - Cartório Azevêdo Bastos - 1º Ofício de Registro Civil das Pessoas Naturais e de Interdições e Tutel/PB, nos termos da medida provisória N. 2.200-2 de 24 de agosto de 2001. Sua autenticidade deverá ser confirmada no endereço eletrônico [www.cenad.org.br/autenticidade](http://www.cenad.org.br/autenticidade). O presente documento digital pode ser convertido em papel por meio de autenticação no Tabelação de Notas. Provimento nº 100/2020 CNU - artigo 22.

002470



Guaramirim, 25 de Janeiro de 2013

## Declaração da Tinta em Pó WEG TINTAS - Resistência ao Arranhamento e Aderência

A/C: FLEXIBASE INDÚSTRIA E COMÉRCIO DE MÓVEIS, IMPORT. E EXPORT. LTDA.

Prezado cliente,

Declaramos que as tintas em pó WEG TINTAS descritas abaixo, quando aplicadas em substrato de base ferrosa com camada superior a 100 micrometros, atendem satisfatoriamente aos ensaios de Resistência ao Arranhamento acima de 10 Kg e aderência conforme norma NBR 11003.

Código	Descrição
10005507	TINTA PO 20 R TX PRETO 72280 UF
10001310	TINTA PO 10 TX BEGE 27650 SB
10005270	TINTA PO 20 MT CINZA N 6,5 BR
10005666	TINTA PÓ 54 HB R LI PRETO 71150 SB

Estaremos à sua disposição para maiores detalhes técnicos.

*Cláudio*  
**Cláudio Rodrigues Martins**  
 Chefe do Lab. de Tintas em Pó

**WEG Tintas**Rodovia BR 280 - km 50 - 89270-000 - Guaramirim - SC - Fone (47) 3276-4000 - Fax (47) 3276-5500 - [www.weg.net](http://www.weg.net)

ANDERSON  
 TEIXEIRA:68390122634

Assinado de forma digital por  
 ANDERSON TEIXEIRA:68390122634  
 Dados: 2022.07.27 17:30:46 -03'00'

Confira os dados do ato em: <https://selodigital.tjpb.jus.br> ou Consulte o Documento em: <https://azevedobastos.not.br/documento/125362807223722701922>**CARTÓRIO**

Autenticação Digital Código: 125362807223722701922-1  
 Data: 28/07/2022 10:22:14  
 Valor Total do Ato: R\$ 5,02  
 Selo Digital Tipo Normal C: ANH51457-I6G9;



CNS: 06.870-0

**Cartório Azevêdo Bastos**

Av. Presidente Epitácio Pessoa - 1400  
 Torre, João Pessoa - PB  
 (83) 3244-5404 - [cartorio@azevedobastos.not.br](mailto:cartorio@azevedobastos.not.br)  
<https://azevedobastos.not.br>

Luan Santos Florencio da Silva  
 Escrevente

**TJPB**

O presente documento digital foi conferido com o original e assinado digitalmente por LUAN SANTOS FLORENCIO DA SILVA, em quinta-feira, 28 de julho de 2022 10:34:26 GMT-03:00, CNS: 06.870-0 - Cartório Azevêdo Bastos - 1º Ofício de Registro Civil das Pessoas Naturais e de Interdições e Tutel/PB, nos termos da medida provisória N. 2.200-2 de 24 de agosto de 2001. Sua autenticidade deverá ser confirmada no endereço eletrônico [www.cenad.org.br/autenticidade](http://www.cenad.org.br/autenticidade). O presente documento digital pode ser convertido em papel por meio de autenticação no Tabelionato de Notas. Provento nº 100/2020 CNJ - artigo 22.

002471



Guaramirim, 25 de Janeiro de 2013

## Declaração da Tinta em Pó WEG TINTAS - Resistência ao Arranhamento e Aderência

A/C: FLEXIBASE INDUSTRIA E COMÉRCIO DE MÓVEIS, IMPORT. E EXPORT. LTDA.

Prezado cliente,

Declaramos que as tintas em pó WEG TINTAS descritas abaixo, quando aplicadas em substrato de base ferrosa com camada superior a 100 micrometros, atendem satisfatoriamente aos ensaios de Resistência ao Arranhamento acima de 10 Kg e aderência conforme norma NBR 11003

Código	Descrição
10005507	TINTA PO 20 R TX PRETO 72280 UF
10001310	TINTA PO 10 TX BEGE 27650 SB
10005270	TINTA PO 20 MT CINZA N 6,5 BR
10005666	TINTA PÓ 54 HB R LI PRETO 71150 SB

Estaremos à sua disposição para maiores detalhes técnicos.

*Cláudio Rodrigues Martins*  
**Cláudio Rodrigues Martins**  
 Chefe do Lab. de Tintas em Pó

### WEG Tintas

Rodovia BR 280 - km 50 - 39270-000 - Guaramirim - SC - Fone (47) 3276-4000 - Fax (47) 3276-5500 - [www.weg.net](http://www.weg.net)

**ANDERSON**  
**TEIXEIRA:68390122634**

Assinado de forma digital por ANDERSON  
 TEIXEIRA:68390122634  
 Dados: 2022.07.27 16:25:33 -03'00'

Confira os dados do ato em: <https://selodigital.tjpb.jus.br> ou Consulte o Documento em: <https://azevedobastos.not.br/documento/125362807226515791222>



CARTÓRIO

Autenticação Digital Código: 125362807226515791222-1  
 Data: 28/07/2022 10:22:12  
 Valor Total do Ato: R\$ 5,02  
 Selo Digital Tipo Normal C: ANH51456-MX18;



CNS: 06.870-0

**Cartório Azevêdo Bastos**  
 Av. Presidente Epitácio Passoa - 1400  
 Torre, João Pessoa - PB  
 (83) 3244-5404 - [cartorio@azevedobastos.not.br](mailto:cartorio@azevedobastos.not.br)  
<https://azevedobastos.not.br>

Luan Santos Florencio da Silva  
 Escrevente

TJPB



O presente documento digital foi conferido com o original e assinado digitalmente por LUAN SANTOS FLORENCIO DA SILVA, em quinta-feira, 28 de julho de 2022 10:34:26 GMT-03:00, CNS: 06.870-0 - Cartório Azevêdo Bastos - 1º Ofício de Registro Civil das Pessoas Naturais e de Interdições e Tutel/PB, nos termos da medida provisória N. 2.200-2 de 24 de agosto de 2001. Sua autenticidade deverá ser confirmada no endereço eletrônico [www.cenad.org.br/autenticidade](http://www.cenad.org.br/autenticidade). O presente documento digital pode ser convertido em papel por meio de autenticação no Tabelionato de Notas. Provimto nº 100/2020 CNJ - artigo 22.



Laboratório de Árvores, Madeiras e Móveis / CT-FLORESTA / IPT

RELATÓRIO DE ENSAIO Nº 1 112 426 - 203

CLIENTE: FLEXIBASE IND. COM. DE MÓVEIS, IMPORTAÇÃO E EXPORTAÇÃO LTDA  
CNPJ: 04.869.711/0001-58  
Rua 13, Quadra 10, Lote 19-E/24, S/N – Polo Empresarial Goiás  
74985-225 – Aparecida de Goiânia – GO

NATUREZA DO TRABALHO: Determinação da resistência à abrasão e ao risco de lápis em acabamento.

REFERÊNCIA: Orçamento IPT Nº 6848/19 de 05/06/2019, aprovado em 28/06/2019.

1 MATERIAL

O Cliente enviou ao Laboratório de Árvores, Madeiras e Móveis - LAMM, uma amostra composta por três placas com filme de acabamento para determinação da resistência à abrasão e ao risco de lápis. A codificação e as características da amostra recebida no Laboratório em 10 de julho de 2019 são apresentadas no Quadro 1.

Quadro 1 – Codificação e características da amostra.

Código IPT	Descrição do material	Quantidade	Dimensões Nominais
LAMM-1881/19	Placa de MDF com filme de acabamento	3 unidades	500 mm x 500 mm x 6 mm

2 MÉTODOS UTILIZADOS

A amostragem foi realizada pelo cliente.

Antes da execução dos ensaios a amostra foi condicionada em  $50 \pm 5$  % UR e  $23 \pm 2$  °C até a obtenção de massa constante.

2.1 Determinação da resistência ao risco de lápis

O ensaio para determinação da resistência ao risco de lápis foi realizada conforme Norma ABNT NBR 14535:2008 – Móveis de madeira – Requisitos e ensaios para superfícies pintadas – item 6.7 – Resistência do filme à dureza do lápis.

2.2 Determinação da resistência à abrasão

O ensaio para determinação da resistência à abrasão foi realizada conforme Norma ABNT NBR 14535:2008 – Móveis de madeira – Requisitos e ensaios para superfícies pintadas – item 6.10 – Resistência do filme à abrasão.

Os equipamentos utilizados para a realização dos ensaios são apresentados no Quadro 2:

ANDERSON  
TEIXEIRA:6839012263  
4

Assinado de forma digital por  
ANDERSON TEIXEIRA:68390122634  
Dados: 2022.07.27 16:54:25 -03'00'

ANDERSON  
TEIXEIRA:6839012263  
4

Assinado de forma digital por  
ANDERSON  
TEIXEIRA:68390122634  
Dados: 2022.07.27 18:27:09 -03'00'



TJPB



Laboratório de Árvores, Madeiras e Moveis / CT-FLORESTA / IPT

Quadro 2 – Equipamentos utilizados nos ensaios

Descrição	Certificado de calibração/medição	Válido até
Abrasímetro FM-AB-002	Verificação interna	mar/2020
Rebolo abrasivo CS-17	Não aplicável	out/2023
Balança semi-analítica FM-BL-001	IPT 167 454-101	ago/2020
Equipamento de risco de lápis FM-RL-001	Verificação interna	mar/2020
Termohigrômetro FM-TH-003	IPT-171 914-101	mar/2021

3 RESULTADOS

O condicionamento dos corpos de prova foi realizado entre os dias 05 e 09 de setembro de 2019. Os resultados da determinação da resistência ao risco de lápis e de resistência a abrasão, realizados no dia 10 de setembro de 2019, são apresentados na Tabela 1.

Tabela 1 – Resultado da amostra LAMM-1881/19.

Código IPT	Resistência ao risco de lápis		Resistência à abrasão	
	Dureza ao rompimento	Dureza ao amassamento	Número de ciclos	Taxa de desgaste (TD) (mg/1000 ciclos)
LAMM-1881/19-1	F	F	3000	51
LAMM-1881/19-2	F	F	2750	55
LAMM-1881/19-3	F	F	3000	56

Este relatório atende aos requisitos de acreditação da Cgcre, que avaliou a competência do laboratório.

EQUIPE TÉCNICA

Cassiano Oliveira de Souza – Pesquisador Assistente – IPT  
Suaem Maurício Fontes Macena – Assistente de Pesquisa – FIPT  
Takashi Yojo – Pesquisador – IPT

Apoio Administrativo

Valéria de Oliveira - Assistente Administrativa - L L Barros Serviços Administrativos Ltda ME

São Paulo, 25 de setembro de 2019

CENTRO DE TECNOLOGIA DE RECURSOS FLORESTAIS  
Laboratório de Árvores, Madeiras e Moveis

Físico Cassiano Oliveira de Souza  
Supervisor de Ensaio  
RE n° 9099

CENTRO DE TECNOLOGIA DE RECURSOS FLORESTAIS  
Laboratório de Árvores, Madeiras e Móveis

Mestre em Ciência e Tecnologia de Madeiras  
Maria José de A. C. Miranda  
Chefe do Laboratório  
CRA n° 15245 - RE n° 6121.8



ANDERSON  
TEIXEIRA:68390122  
634

Assinado de forma digital por  
ANDERSON  
TEIXEIRA:68390122634  
Dados: 2022.07.27 18:27:21  
-03'00

*[Handwritten signature]*



ARTÓRIO

Autenticação Digital Código: 125362807228398493485-2  
Data: 28/07/2022 10:23:13  
Valor Total do Ato: R\$ 5,02  
Selo Digital Tino Normal C: ANH51494-1709



VS-06.870-0

Cartório Azevêdo Bastos  
Av. Presidente Epitácio Pessoa - 1400  
Torre, João Pessoa - PB  
(83) 3244-5404 - cartorio@azevedobastos.not.br

Luan Santos Florencio da Silva

TJPB





Folha: 28/23  
Rub: 002474

Guaramirim 29 de maio de 2022

De: Weg Tintas Ltda

Para: Flexibase Ind. Com. de Móveis – A/C Flávia Carneiro

002474

Assunto: Teste de Aderência

Informamos para os devidos fins que a norma interna Weg TIM-222 - Determinação de Aderência em tintas - é baseada na Norma NBR 11003

Aplica-se a todos os produtos fabricados na Weg Tintas, incluindo os seguintes produtos

10001284 - POLITHERM 10 R LI PRETO 71370 SF

11439424 - POLITHERM 20 LI CINZA 10439 SB

10005278 - POLITHERM 20 R MT BRANCO W RAL 9016 BR

10005507 - POLITHERM 20 R TX PRETO 72280 UF

10005561 - POLITHERM 21 R MT GRAFITE 14800 SF

10644741 - POLITHERM 10 TX BEGE 29710 SF

10001310 - POLITHERM 10 TX BEGE ARGILA 27650 SB

10005270 - POLITHERM 20 MT CINZA N6 5 BR

10004871 - POLITHERM 20 R ME ALUMINIO 30290 BR

Att

Carlos Carrara

Gerente/Dpto Qualidade

Weg Tintas

ANDERSON  
TEIXEIRA:68390122634

Assinado de forma digital por  
ANDERSON  
TEIXEIRA:68390122634  
Dados: 2022.07.27 16:55:45 -03'00'

ANDERSON  
TEIXEIRA:683  
90122634

Assinado de forma  
digital por ANDERSON  
TEIXEIRA:68390122634  
Dados: 2022.07.27  
18:27:53 -03'00'

4

Para os dados do ato em: <https://selodigital.tjpb.jus.br> ou Consulte o Documento em: <https://azevedobastos.not.br/documento/125362807222084331929>



CARTÓRIO

Autenticação Digital Código: 125362807222084331929-1  
Data: 28/07/2022 10:23:08  
Valor Total do Ato: R\$ 5,02  
Selo Digital Tino Normal C: ANH51490-9LUMR



NS: 06.870-0

Cartório Azevêdo Bastos  
Av. Presidente Epitácio Pessoa - 1400  
Torre João Pessoa - PB  
(83) 3244-5404 - cartorio@azevedobastos.not.br

Luan Santos Florencio da Silva

TJPB



O presente documento digital foi conferido com o original e assinado digitalmente por LUAN SANTOS FLORENCIO DA SILVA, em quinta-feira, 28 de julho de 2022 10:34:26 GMT-03:00; CNS: 06.870-0 - Cartório Azevedo Bastos - 1º Ofício de Registro Civil das Pessoas Naturais e Interdições e Tutela/PB, nos termos da medida provisória N. 2.200-2 de 24 de agosto de 2001. Sua autenticidade deverá ser confirmada no endereço eletrônico.





# CERTIFICADO DE CONFORMIDADE

## Nº 008.2018.MOB.01/2022

Certificação de Produto

Folha: 23/26  
Rub: 002475

DGP 0097

A Exata Certificadora, Organismo de Certificação de Produtos acreditado pela Cgcre, atesta que a empresa abaixo, atende ao prescrito no Procedimento de Certificação PRO 020 – Certificação de Mobiliário e Norma e NBR 13966:2008 – Móveis para escritório - Mesas - Classificação e características físicas dimensionais e requisitos e métodos de ensaio, pelo modelo de certificação 5, para os produtos descritos na tabela.

Razão Social  
**FLEXIBASE INDÚSTRIA E COMÉRCIO DE MÓVEIS, IMPORTAÇÃO E EXPORTAÇÃO LTDA.**

Nome fantasia  
**FLEXIBASE**

Endereço  
**Rua 13, quadra 10, lote 19 e 24 – Pólo Empresarial Goiás  
74985-225 – Aparecida de Goiânia / GO**

CNPJ  
**04.869.711/0001-58**

Família	Marca/Modelo:	Código	Medidas (mm)				Lab. Instituto Mauá de Tecnologia CRL 0246 Relatórios de Ensaios
			Largura 1	Largura 2	Profundidade	Altura	
Mesa Platina	Flexibase Mesa Platina Reta	P.RT.M PE.RT.M	600 a 1800	-----	600 a 800	720 a 750	DEA-RE-0043/18, DEA-RE-0044/18, DEA-RE-0056/18, DEA-RE-0057/18, DEA-RE-0058/18 Em 31/01/2018
Mesa Platina	Flexibase Mesa Platina Gota	P.GO.M PE.GO.M	1200 a 1600	800 a 2000	600 a 800		DEA-RE- 0045/18,DEA-RE- 0046/18, DEA-RE- 0059/18, DEA-RE- 0060/18, Em 07/02/2018
Mesa Platina	Flexibase Mesa Platina Península	P.PE.M PE.PE.M	1200 a 1600	800 a 2000			
Mesa Platina	Flexibase Mesa Platina Corner	P.CO.M PE.CO.M	1200 a 1600	800 a 2000			
			800 a 2000	1200 a 1600			

**Auditoria de 2022 adiada em virtude da Covid 19, conforme portaria 111/2020**

Emissão: 07/02/2022  
Validade: 07/02/2026

ANDERSON  
TEIXEIRA:68390122634  
634

Assinado de forma digital por  
ANDERSON  
TEIXEIRA:68390122634  
Dados: 2022.07.27 16:52:32  
-03'00

ANDERSON  
TEIXEIRA:68390122634

Assinado de forma digital por  
ANDERSON TEIXEIRA:68390122634  
Dados: 2022.07.27 16:26:11 -02'00

Anna Gonçalves  
Gerente Operacional

*"A VALIDADE DESTE CERTIFICADO DE CONFORMIDADE ESTÁ ATRELADA À REALIZAÇÃO DAS AVALIAÇÕES DE MANUTENÇÃO E TRATAMENTO DE POSSÍVEIS NÃO CONFORMIDADES DE ACORDO COM AS ORIENTAÇÕES DA EXATA PREVISTAS NO PROCEDIMENTO EXATA PRO 020. PARA VERIFICAÇÃO DA CONDIÇÃO ATUALIZADA DE REGULARIDADE DESTE CERTIFICADO DE CONFORMIDADE DEVE SER CONSULTADO O BANCO DE DADOS DA EXATA CERTIFICADORA"*

Pag

O presente documento digital foi conferido com o original e assinado digitalmente por LUAN SANTOS FLORENCIO DA SILVA, em quinta-feira, 28 de julho de 2022 10:34:26 GMT-03:00. CNS: 06.870-0 - Cartório Azevedo Bastos - 1º Ofício de Registro Civil das Pessoas Naturais e de Interdições e Tutel/PB, nos termos da medida provisória N. 2.200-2 de 24 de agosto de 2001. Sua autenticidade deverá ser confirmada no endereço

Para os dados do ato em: <https://selodigital.tjpb.jus.br> ou Consulte o Documento em <https://azevedobastos.not.br/documento/125362807222830045569>

ARTÓRIO Autenticação Digital Código: 125362807222830045569-1  
Data: 28/07/2022 10:23:05  
Valor Total do Ato: R\$ 5,02  
Selo Digital Tino Normal C: ANH51488-VK54



Cartório Azevedo Bastos  
Av. Presidente Epitácio Pessoa - 1400  
Torre, João Pessoa - PB  
(83) 3244-5404 - carlorio@azevedobastos.not.br

Luan Santos Florencio da Silva

TJPB



**certa**

# CERTIFICADO DE CONFORMIDADE

## 2021 - PIN-654/2018

REV II

Exclusivo para uso no:  
Edital RDC Integrad nº 01/2022  
Sistema de Registro de Preços (SRP)  
CISPAR - Convênio Público Intermunicipal de Desenvolvimento  
Sustentável do Alto Parnaíba.  
Data: 29/08/2022

A CERTA QUALIDADE concede à empresa abaixo, certificado de serviço Processo de Preparação e Pintura em Superfícies Metálicas conforme Modelo 6 de Certificação, atendendo ao Procedimento CERTA PIN PRP 032 e às normas ASTM D 523, ASTM D 7091, ASTM D 2794, ASTM D 3363, JIS Z 2801, ABNT NBR 11003, ABNT NBR 8095, ABNT NBR 8094, ABNT NBR 8096, ISO 4628-3, ABNT NBR 9209, ABNT NBR 10545, ABNT NBR 14847, ABNT NBR 14951, ABNT NBR 15156, ABNT NBR 15158, ABNT NBR 15185, ABNT NBR 10.443, ABNT NBR 10545 OU ASTM D 522 conforme anexo.

Razão Social Solicitante/Fabricante:  
**W3 INDÚSTRIAS REUNIDAS S/A**  
Nome Fantasia:  
**W3 INDÚSTRIAS REUNIDAS S/A**  
CNPJ: 81.114.803/0001-79  
Endereço Solicitante/Fabricante:  
**AV. NEWTON SLAVIERO,3333 - BAIRRO: CARÁ CARÁ**  
**CEP: 84043-560 - PONTA GROSSA/PR**

"A validade deste Certificado está atrelada à realização das avaliações de manutenção e tratamento de possíveis não conformidades de acordo com as orientações e prescritas nos Procedimentos específicos da Certa. Para verificação da condição atualizada de regularidade deste Certificado de Conformidade deve ser consultado o Site da Certa. "Certificado de Conformidade válido somente acompanhado das páginas de 01 a 02".  
"Certificado revisado em 18/08/2021 para a retirada da marca de acreditação."  
Esse Certificado altera e substitui o Certificado 2021 - PIN-654/2018 rev I emitido em 19/07/2021

Emitido em: 19/07/2021  
Revisado em: 18/08/2021  
Válido até: 19/07/2024

**ANDERSON**  
**TEIXEIRA:68390122634**

Assinado de forma digital por  
**ANDERSON TEIXEIRA:68390122634**  
Dados: 2022.07.28 11:25:35 -03'00'

**Paulo Bandeira**  
Diretor  
1/2

**CERTA QUALIDADE - CNPI: 05.557.950/0001-35 - Rua Gavião Peixoto 124/611- Icaraí/Niterói - 24230-101 - Tel: 21-2508-5126 - www.certa.org.br**

Confira os dados do ato em: <https://selodigital.ipb.us.br> ou Consulte o Documento em: <https://azevedobastos.ncl.br/documento/125362807220386745845>



**CARTÓRIO**

Autenticação Digital Código: **125362807220386745845-1**  
Data: 28/07/2022 13:46:25  
Valor Total do Ato: R\$ 5,02  
Selo Digital Tipo Normal C: ANH516-d-ETJL:



06.870-0  
Cartório Azevêdo Bastos  
Av. Presidente Epitácio Pessoa - 1400  
Torre João Pessoa - PB  
(51) 3244-5404 - cartorio@azevedobastos.ncl.br  
<https://azevedobastos.ncl.br>

Luan Santos Florencio da Silva  
Escritório

**TJPB**



002476



**certa**

Empresa: W3 INDÚSTRIAS REUNIDAS S/A

# ANEXO A LICENÇA 2021 – PIN – 654/2018

Exclusivo para uso no:  
Folha RIC Registrado nº 01/2022  
Sistema de Registro de Preços (SRP)  
CISPAR – Convênio Público Intermunicipal de Desenvolvimento  
Sustentável do Alto Paranaíba  
Data: 29/08/2022

## ESCOPO DE CERTIFICAÇÃO

ASTM D 3359 ABNT NBR 11003	ASTM D 523	ASTM D 7091 NBR 10.443	ASTM D 2794	NBR 9209	ASTM D 3363	JIS Z 2801	ABNT NBR 10545 / ou ASTM D 522	CORROSÃO		
Determinação da Aderência da Tinta	Determinação do Brilho da Superfície	Medição Não Destrutiva de Espessura de Camada Seca de Revestimentos Aplicados em Base Ferrosa / Tintas e vernizes - Determinação da espessura da película seca sobre superfícies rugosas - Método de ensaio	Resistência de Revestimentos Orgânicos para os Efeitos de Deformação Rápida (Impacto)	Camada de Fosfato (Fe)	Determinação da Dureza ao Lápis em Tinta Aplicada	Teste De Eficácia E Atividade Antimicrobiana	Determinação da flexibilidade por mandril cônico	Resistência à umidade ABNT NBR 8095	Corrosão por exposição à névoa salina ABNT NBR 8094	Kesternich (Dióxido de Enxofre) ABNT NBR 8096
YO, XO, GrO	26,5 UB	Média 156,2 µm (NBR 10443) Média 181,2 µm (ASTM D7091)	Extrusão 0,1 kg.m	0,63 g/m²	>6H	Redução logarítmica ≥ 2.	Não apresentou trinca na Tinta	Ri O	Ri O	Ri O

*Nota: A não apresentação de ensaios de manutenção aprovados até 19/07/2022 implicará na suspensão imediata do certificado.*

**ANDERSON**

Assinado de forma digital por  
ANDERSON TEIXEIRA:68390122634

**TEIXEIRA:68390122634**

Dados: 2022.07.28 11:25:45 -03'00'

Emitido em: 19/07/2021  
Revisado em: 18/08/2021  
Válido até: 19/07/2024

**CERTA QUALIDADE – CNPJ: 05.557.950/0001-35 – Rua Gavião Peixoto 124/611- Icarai/Niterói – 24230-101 – Tel: 21-2508-5126 – www.certa.org.br**



Confira os dados do ato em: <https://selodigital.fpb.jus.br> ou Consulte o Documento em: <https://azevedobastos.nol.br/documento/125362807220386745945>  
Autenticação Digital Código: 125362807220386745945-2  
Data: 28/07/2022 13:46:26  
Valor Total do Ato: R\$ 5,02  
Selo Digital Tipo Normal C: ANH51637-RQ12:



CNS: 06.870-0  
**Cartório Azevêdo Bastos**  
Av. Presidente Epitácio Pessoa - 1400  
Torre João Pessoa - PB  
(51) 3244-5404 - cartorio@azevedobastos.nol.br  
<https://azevedobastos.nol.br>

Luán Santos Florencio da Silva  
Escritor



**TJPB**

002477



JK CONSULTOR EM ENGENHARIA DE SEGURANÇA E  
SAÚDE DO TRABALHO.

Folha: 2229  
Rub: 410

LAUDO TÉCNICO ERGONÔMICO NR17 e NR24

ÓRGÃO; CONSÓRCIO PÚBLICO INTERMUNICIPAL DE DESENVOLVIMENTO SUSTENTÁVEL DO ALTO PARANAÍBA.  
CISPAR; CNPJ: 20.782.813/0001-98  
EDITAL RDC INTEGRADO Nº 01/2022.  
CRITÉRIO DO MENOR PREÇO. SISTEMA DE REGISTRO DE PREÇOS.

Aos 22 dias do mês de Julho de 2022, por solicitação da empresa W3 Indústrias Reunidas S/A, CNPJ 81.114.803/0001-79, sito a Avenida Newton Slaviero nº 3333, CEP 84.043-560, no bairro Aeroporto em Ponta Grossa - Paraná, realizei inspeção em móveis de aço conforme itens do edital: Item 05/06; estantes simples em aço parafusos/encaixes, Item 07; roupeiros em aço de 04 portas, Item 8; armário em aço 2 portas e Item 09; arquivos em aço com 4 gavetas, que foram produzidos para cumprir pregão acima pelo fabricante especificado acima, sendo que realizei análise técnica e ergonômica, conforme exigências do MTE a NR17, bem como a NR24 quanto a insalubridade dos arquivos e armários.

Do objeto à licitar:— Pregão nº01/2022.

ITEM 05 - ZP11471

Estantes com dimensões aproximadas 1000(L)x315(P)x1980(H)mm. Todos os componentes da estante devem ser confeccionados em chapas de aço SAE 1008 a 1020, tratadas e com acabamento superficial com características antimicrobianas, sendo colunas tipo painel e prateleiras, base, tampo e painel de acabamento e suportes para prateleiras. Constituída dois painéis internos de sustentação, cor azul escuro e acabamento texturizado, altura de 1980mm e largura de 580mm, cada lateral com rasgos retangulares que possibilitem o encaixe das prateleiras em passos alternados de 96mm e 79mm. Quatro prateleiras, cor cinza e acabamento texturizado, com dimensões de 920mm de comprimento e 270mm de profundidade com duas dobras nas laterais que possibilitam união das mesmas as laterais pelo sistema de encaixe (sem parafusos) através de suportes, os suportes devem ser do tipo "berço" em formato J com espessura de 1,2mm e ter um comprimento de no mínimo 220mm. Base retangular fechada, cor cinza e acabamento texturizado, com altura de 175mm e tampo superior horizontal, cor cinza e acabamento texturizado, com altura de 70mm. Dois anteparos laterais soldados a base e tampo onde serão fixados os painéis internos de sustentação da estante através de quatro parafusos de 1/4" em cada lado do tampo e da base. Tampo e base com venezianas que auxiliem a visualização da porção interna. Devem ser utilizados fixadores de tampo e de base confeccionados em chapa com espessura maior que o restante da estrutura. Os fixadores inferiores devem proporcionar a fixação de porcas rebites com flanges para acoplamento por rosca de sapatas niveladoras. Os fixadores proporcionam maior estabilidade à estante. Nas laterais de cada composição de estantes as mesmas devem possuir painel de acabamento, cor cinza 12 e acabamento texturizado, com dimensões de 1980mm por 315mm com rasgos retangulares que possibilitem a visualização do livro na estante e também fixação de painel sinalizador. O painel deverá ser unido apenas nas extremidades da composição da estante em seus painéis de sustentação, fixados a estes painéis através de oito parafusos 1/4", sendo 2 parafusos na extremidade superior, 2 parafusos na extremidade inferior, e 4 parafusos distribuídos entre o alinhamento do parafuso superior e inferior (2 de cada lado) unidos a lateral de sustentação por porca rebite, cada painel de acabamento deverá conter em sua seção transversal duas dobras de 45 graus voltadas para face externa do painel, com a finalidade de reduzir o número de cantos vivos e acidentes. Sistema de tratamento anti-ferruginoso por meio de tuneis a Spray, pintura em equipamentos contínuos do tipo corona, tinta pó híbrida (Epóxi-poliéster) na cor cinza cristal e acabamento texturizado, com camada média mínima de 50 micra. Polimerização em estufas com a peça alcançando mínimo de 200°C por um período de 10 minutos, ou mais, garantindo assim a polimerização total do filme, maior aderência e resistência ao desgaste do acabamento final do produto.

ITEM 06 - ZP11873

Estantes com dimensões aproximadas 1000(L)x580(P)x1980(H)mm. Todos os componentes da estante devem ser confeccionados em chapas de aço SAE 1008 a 1020, tratadas e com acabamento superficial com características

ELABORAÇÃO E COMPILAÇÃO: Engenheiro Civil e de Segurança do Trabalho: JOSÉ ADEMIR UCZAK -  
CREA PR 8497/D, CREA SC 128977-6, CREA SP 5068228197 e REGISTRO NACIONAL 170.111.658-8  
MTE: 53889-SÉRIE 001 PR ART de Obra ou Serviço n.º 1720223958/88

ANDERSON  
TEIXEIRA:68390122634

Assinado de forma digital por  
ANDERSON TEIXEIRA:68390122634  
Dados: 2022.07.28 11:26:34 -03'00'

Engº José Adimir Uczak  
Eng. Civil e Segurança do Trabalho  
CREA/PR Car. 8497/D

Confira os dados do ato em: <https://selodigital.tjpb.jus.br> ou Consulte o Documento em: <https://azevedobastos.not.br/documento/125362807221656407791>



CARTÓRIO

Autenticação Digital Código: 125362807221656407791-1  
Data: 28/07/2022 13:46:29  
Valor Total do Ato: R\$ 5,02  
Selo Digital Tipo Normal C: ANH51645-W396;



CNS: 06.870-0

Cartório Azevêdo Bastos  
Av. Presidente Epitácio Pessoa - 1400  
Torre, João Pessoa - PB  
(83) 3244-5404 - cartorio@azevedobastos.not.br  
<https://azevedobastos.not.br>

Luan Santos Florenço da Silva  
Escritório

TJPB



O presente documento digital foi conferido com o original e assinado digitalmente por LUAN SANTOS FLORENCIO DA SILVA, em quinta-feira, 28 de julho de 2022 14:10:25 GMT-03:00, CNS: 06.870-0 - Cartório Azevêdo Bastos - 1º Ofício de Registro Civil das Pessoas Naturais e de Interdições e Tutel/PB, nos termos da medida provisória N. 2.200-2 de 24 de agosto de 2001. Sua autenticidade deverá ser confirmada no endereço eletrônico [www.cenad.org.br/autenticidade](http://www.cenad.org.br/autenticidade). O presente documento digital pode ser convertido em papel por meio de autenticação no Tabelionato de Notas. Provimto n.º 100/2020 CNJ - artigo 22.

# JK CONSULTOR EM ENGENHARIA DE SEGURANÇA E SAÚDE DO TRABALHO.

Folha: 2880  
Rub: \_\_\_\_\_

## LAUDO TÉCNICO ERGONÔMICO NR17 e NR24

ÓRGÃO: CONSÓRCIO PÚBLICO INTERMUNICIPAL DE DESENVOLVIMENTO SUSTENTÁVEL DO ALTO PARANAÍBA.  
CISPAR : CNPJ: 20.782.813/0001-98  
EDITAL RDC INTEGRADO Nº 01/2022.  
CRITÉRIO DO MENOR PREÇO. SISTEMA DE REGISTRO DE PREÇOS.

antimicrobianas, sendo colunas tipo painel e prateleiras, base, tampo e painel de acabamento e suportes para prateleiras. Constituída dois painéis internos de sustentação, cor azul escuro e acabamento texturizado, altura de 1980mm e largura de 580mm, cada lateral com rasgos retangulares que possibilitem o encaixe das prateleiras em passos alternados de 96mm e 79mm. Oito prateleiras, cor cinza e acabamento texturizado, com dimensões de 920mm de comprimento e 270mm de profundidade com duas dobras nas laterais que possibilitam união das mesmas as laterais pelo sistema de encaixe (sem parafusos) através de suportes, os suportes devem ser do tipo "berço" em formato J e ter um comprimento de no mínimo 220mm. Base retangular fechada, cor cinza e acabamento texturizado, com altura de 175mm e tampo superior horizontal, cor cinza e acabamento texturizado, com altura de 70mm. Dois anteparos laterais soldados a base e tampo onde serão fixados os painéis internos de sustentação da estante através de quatro parafusos de 1/4" em cada lado do tampo e da base. Tampo e base com venezianas que auxiliem a visualização da porção interna. Devem ser utilizados fixadores de tampo e de base confeccionados em chapa com espessura maior que o restante da estrutura. Os fixadores inferiores devem proporcionar a fixação de porcas rebites com flanges para acoplamento por rosca de sapatas niveladoras. Os fixadores proporcionam maior estabilidade à estante. Nas laterais de cada composição de estantes as mesmas devem possuir painel de acabamento, cor cinza e acabamento texturizado, com dimensões de 1980mm por 580mm com rasgos retangulares que possibilitem a visualização do livro na estante e também fixação de painel sinalizador. O painel deverá ser unido apenas nas extremidades da composição da estante em seus painéis de sustentação, fixados a estes painéis através de oito parafusos 1/4", sendo 2 parafusos na extremidade superior, 2 parafusos na extremidade inferior, e 4 parafusos distribuídos entre o alinhamento do parafuso superior e inferior (2 de cada lado) unidos a lateral de sustentação por porca rebite, cada painel de acabamento deverá conter em sua seção transversal duas dobras de 45 graus voltadas para face externa do painel, com a finalidade de reduzir o número de cantos vivos e acidentes. Sistema de tratamento anti-ferruginoso por meio de tuneis a Spray, pintura em equipamentos contínuos do tipo corona, tinta pó híbrida (Epóxi-poliéster) na cor cinza cristal e acabamento texturizado, com camada média mínima de 50 micra. Polimerização em estufas com a peça alcançando mínimo de 200°C por um período de 10 minutos, ou mais, garantindo assim a polimerização total do filme, maior aderência e resistência ao desgaste do acabamento final do produto.

### ITEM 07 – RSPL-4/2

Roupeiro de aço carbono simples com 4 portas pequenas sobrepostas, com dimensões aproximadas 13 272x420mm, confeccionado predominantemente em chapa de aço SAE-1008 a 1012. Dimensões aproximadas totais: 1820 (A) x 325 (L) x 420 (P). Mecanismo de abertura das portas deve ser tipo pivotante, lateral à direita, com 2 dobradiças internas em cada porta. As dobradiças são formadas por 2 corpos com 2 e 3 bainhas, respectivamente. O posicionamento dos corpos concêntrico entre as 2 faces cilíndricas e são unidos por 1 pino com 4 mm de diâmetro. A altura máxima das 2 dobradiças, após união é de 60 mm. Sistema de travamento das portas é individualizado por porta do tipo "fechadura" com 2 alojamentos para utilização de cadeado. Visando maior segurança aos usuários e melhor resistência as portas devem ser embutidas, minimizando presença arestas cortantes, e possuem reforço interno tipo "ômega" fixado na parte central no sentido vertical. Sistema de circulação de ar individualizado por portas, atendendo NR 24, cada porta contem 2 conjuntos que facilitam a circulação de ar, um na parte superior e outro na parte inferior. Sistema de identificação individualizado por porta, cada porta possui um porta etiqueta, estampado no próprio corpo, em baixo relevo, de aproximadamente 80 x 37 mm, que permita a fixação da etiqueta pela parte interna da porta. Os pés niveladores são confeccionados em polipropileno injetado, que confere maior resistência e durabilidade mesmo em ambientes úmidos, de seção transversal circular e com altura de 80 mm, disposto em cada extremidade inferior da base do armário em um estabilizador triangular. Estabilizador triangular com medida aproximada de 85 mm de lado, dobras estruturais internas e soldado ao corpo por pontos de solda. Este estabilizador abriga uma porca rebite de aço utilizada para fixar, por rosca, os pés niveladores. Sistema de tratamento anti-ferruginoso por meio de tuneis a spray, pintura em equipamento contínuo do tipo Corona, tinta em pó híbrida (epóxi-poliéster) com acabamento texturizado, com camada média de 50 microns. Polimerização em estufas com a peça alcançando mínimo de 200°C por um período de 10 minutos ou mais, garantindo assim a polimerização total do filme, maior aderência e resistência ao desgaste do acabamento final do produto.

### ITEM 08 – A-402M/450

ELABORAÇÃO E COMPILAÇÃO: Engenheiro Civil e de Segurança do Trabalho; JOSÉ ADEMIR UCZAK -  
CREA PR 8497/D, CREA SC 128977-6, CREA SP 5063228197 e REGISTRO NACIONAL 170.11958-8  
MTE 53889-SÉRIE 001 PR ART de Obra ou Serviço n.º 1720223958488

Eng.º José Ademir Uczak  
Eng.º Civil e Segurança do Trabalho  
CREA / PR Cert. 8497/D

Confira os dados do ato em: <https://selodigital.tjpb.jus.br> ou Consulte o Documento em: <https://azevedobastos.not.br/documento/125362807221656407791>



CARTÓRIO

Autenticação Digital Código: 125362807221656407791-2  
Data: 28/07/2022 13:48:29  
Valor Total do Ato: R\$ 5,02  
Selo Digital Tipo Normal C: ANH51646-UEVJ;



CNS: 06.870-0

**Cartório Azevedo Bastos**  
Av. Presidente Epitácio Pessoa - 1400  
Torre, João Pessoa - PB  
(83) 3244-5404 - [cartorio@azevedobastos.not.br](mailto:cartorio@azevedobastos.not.br)  
<https://azevedobastos.not.br>

Luan Santos Florencio da Silva  
Escravenho



TJPB

O presente documento digital foi conferido com o original e assinado digitalmente por LUAN SANTOS FLORENCIO DA SILVA, em quinta-feira, 28 de julho de 2022 14:10:25 GMT-03:00, CNS: 06.870-0. Cartório Azevedo Bastos - 1º Ofício de Registro Civil das Pessoas Naturais e de Interdições e Tutel/PB, nos termos da medida provisória N. 2.200-2 de 24 de agosto de 2001. Sua autenticidade deverá ser confirmada no eletrônico [www.cenad.org.br/autenticidade](http://www.cenad.org.br/autenticidade). O presente documento digital pode ser convertido em papel por meio de autenticação no Tabelionato de Notas. Provimto n.º 100/2020 CNJ - artigo 22.



JK CONSULTOR EM ENGENHARIA DE SEGURANÇA E  
SAÚDE DO TRABALHO.

## LAUDO TÉCNICO ERGONÔMICO NR17 e NR24

ÓRGÃO: CONSÓRCIO PÚBLICO INTERMUNICIPAL DE DESENVOLVIMENTO SUSTENTÁVEL DO ALTO PARANAÍBA  
CISPAR | CNPJ: 20.782.813/0001-98  
EDITAL RDC INTEGRADO Nº 01/2022.  
CRITÉRIO DO MENOR PREÇO. SISTEMA DE REGISTRO DE PREÇOS.

Armário confeccionado em chapa de aço SAE-1008 a SAE-1012 com dimensões de 1980x900x450mm, cor cinza cristal e acabamento texturizado, constituído de 02 portas com pivotamento lateral. A Porta Direita possui 5 dobras na parte lateral esquerda, formando o puxador embutido na porta, sendo a primeira com 8mm com sentido para fora da porta em 180º, a segunda com 14,5mm com sentido para fora da porta em 90º, a terceira com 17,5mm com sentido para fora da porta em 90º, a quarta com 51,5mm com sentido para fora da porta em 90º e a quinta com 17,5mm com sentido para dentro da porta em 90º. Na parte lateral direita deve possuir 2 dobras, superior e inferior da porta, sendo a primeira com 13mm e a segunda com 18mm, ambas com sentido para dentro da porta em 90º. A Porta Esquerda possui 3 dobras na parte lateral direita, formando o batente para a porta direita, sendo a primeira com 8mm com sentido para dentro da porta em 180º, a segunda com 13,5mm com sentido para fora da porta em 90º e a terceira com 18,5mm com sentido para dentro da porta em 90º, na parte lateral esquerda possui 2 dobras, superior e inferior da porta, sendo a primeira com 13mm e a segunda com 18mm, ambas com sentido para dentro da porta em 90º. Cada Porta deve conter 2 reforços em formato ômega horizontais em "C" por meio de solda ponto na parte superior e inferior das portas, por toda sua extensão, e um reforço em ômega vertical em cada porta na parte central por toda sua extensão, assim como 3 dobradiças em locais adequados, sendo que cada uma recebe 3 pontos de solda ponto, também é soldado na área da fechadura um suporte para maçaneta para auxiliar no sistema de travamento. Para maior segurança o armário é equipado com sistema de travamento através de maçaneta e sistema cremona que trava a porta na região central, superior e inferior, acompanha duas chaves. Possui 04 prateleiras reforçadas com 3 dobras na parte frontal e traseira e com duas dobras nas laterais, são reguláveis através de cremalheiras fixadas nas laterais do armário, as cremalheiras são estampadas em alto relevo com saliências para o encaixe das prateleiras, após o encaixe é possível o travamento das prateleiras na posição desejada utilizando-se a saliência da própria cremalheira, possibilitando estabilidade e resistência, o passo de regulagem é de 50 mm, em cada extremidade inferior da base do armário deverá ser soldado um estabilizador triangular, medindo aproximadamente 85mm de lado, com dobras internas para estruturar a base, fixado ao corpo do móvel por pontos de solda, o estabilizador deverá abrigar uma porca rebite para fixação por rosca de pés niveladores, os pés niveladores deverão ser sextavados, sua base deverá ser em material polimérico adequado (preto) e a rosca em aço zincado 14 com rosca 3/8" x 21,5 mm de comprimento, porca rebite tipo cabeça plana corpo cilíndrico, rosca 3/8" em aço carbono e revestimento de superfície (zinco) (condições dimensionadas para suportar as cargas e solicitações em utilização normal), todas as partes metálicas devem ser unidas entre si por meio de solda, configurando duas estruturas (portas e gabinete). Em conformidade com a NR 24, cada porta deverá oferecer dois sistemas de ventilação de furos com a finalidade de proporcionar melhor circulação de ar no interior do armário. Cada armário deverá ter um porta etiqueta que permite a colocação da etiqueta pela parte interna da porta e estampado na própria porta em baixo relevo, o que proporciona maior segurança contra avarias e acidentes, as medidas do porta-etiqueta devem ser de aproximadamente 80 mm x 37 mm. Sistema de tratamento antiferruginoso por meio de túneis a spray recebendo uma camada de proteção com no mínimo 3 etapas, desengraxe e fosfatização em fosfato de ferro quente, enxágue em temperatura ambiente e posterior aplicação de passivador inorgânico o que garante camadas de fosfato distribuídas de maneira uniforme sobre o aço e maior resistência a intempéries. O móvel deve ser pintado em equipamentos contínuos do tipo Corona onde recebe aplicação de tinta pó híbrida (epóxi-poliéster) por processo de aderência eletrostática com acabamento texturizado, com camada média de 50 microns. A polimerização deve ocorrer em estufas com a peça alcançando mínimo de 200º C por um período de 10 minutos, ou mais, garantindo assim a polimerização total do filme, maior aderência e resistência ao desgaste do acabamento final do produto.

## ITEM 09 – OFCL-4T/500

Arquivo confeccionado em chapa de aço SAE-1008 a SAE-1012, com dimensões de 1330 x 470 x 500 mm (AxLxP), acabamento texturizado, 3 reforços internos, verticais formato ômega, soldados em cada estrutura lateral, 4 gavetas com capacidade para no mínimo de 25 kg cada, sistema de deslizamento em trilho telescópico progressivo, com 2 amortecedores produzidos em material polimérico para evitar impacto das gavetas no "abre e fecha", puxadores estampados na própria estrutura da gaveta, para fins estruturais, não podendo ocupar as extremidades superior ou inferior da mesma, varetas laterais para sustentação de pastas, porta-etiquetas estampados na própria estrutura de aço, fechadura redonda com 2 chaves. Nas 4 extremidades inferiores da base do arquivo devem ser soldado 1 estabilizador triangular, medindo aproximadamente 85 mm de lado, com

ELABORAÇÃO E COMPILAÇÃO: Engenheiro Civil e de Segurança do Trabalho; JOSÉ ADEMIR UCZAK -  
CREA PR 8497/D, CREA SC 128977-6, CREA SP 5063228197 e REGISTRO NACIONAL 170.111.658-8.  
MTE. 53889-SÉRIE 001 PR ART de Obra ou Serviço n.º 1720223958488

Eng.º José Ademir Uczak  
Eng.º Civil e Segurança do Trabalho  
CREA/PR Cert. 8497/D

Confira os dados do ato em: <https://selodigital.tjpb.jus.br> ou Consulte o Documento em: <https://azevedobastos.not.br/documento/125362807221656407791>



CARTÓRIO

Autenticação Digital Código: 125362807221656407791-3  
Data: 28/07/2022 13:46:30  
Valor Total do Ato: R\$ 5,02  
Selo Digital Tipo Normal C: ANH51647-45SS;



CNS: 06.870-0

Cartório Azevêdo Bastos  
Av. Presidente Eptácio Pessoa - 1400  
Torre, João Pessoa - PB  
(83) 3244-5404 - [cartorio@azevedobastos.not.br](mailto:cartorio@azevedobastos.not.br)  
<https://azevedobastos.not.br>

Luan Santos Florencio da Silva  
Escrivente

TJPB





LAUDO TÉCNICO ERGONÔMICO NR17 e NR24

002481

ÓRGÃO: CONSÓRCIO PÚBLICO INTERMUNICIPAL DE DESENVOLVIMENTO SUSTENTÁVEL DO ALTO PARANAÍBA.  
DISPAR: CNPJ: 20.782.813/0001-98  
EDITAL RDC INTEGRADO Nº 01/2022.  
CRITÉRIO DO MENOR PREÇO. SISTEMA DE REGISTRO DE PREÇOS.

dobras internas para estruturar a base, fixado ao corpo do móvel por pontos de solda, o estabilizador deve abrigar 1 porca rebite para fixação por rosca de pés niveladores. Pé nivelador de polímero injetado (preto), sextavado com nivelador em aço zincado com rosca 3/8 x 21,5 mm de comprimento. Porca-rebite tipo cabeça plana, corpo cilíndrico, rosca 3/8" em aço carbono e revestimento de superfície (zinco). Sistema de tratamento anti-ferruginoso por meio de túneis a spray, pintura em equipamento contínuo do tipo Corona, tinta em pó híbrida (Epóxi-poliéster) com acabamento texturizado, com camada média mínima de 50 microns. Polimerização em estufas com a peça alcançando mínimo de 200º C por um período de 10 minutos ou mais, garantindo assim a polimerização total do filme, maior aderência e resistência ao desgaste do acabamento final do produto.

**Parecer Técnico Conclusivo:**

Em análise as estantes de aço, roupeiros insalubres em aço, armários em aço e arquivos em aço foram verificados, que para o trabalho manual ou que tenha de ser feito em pé, proporcionam ao trabalhador condições de postura, visualização e operação, atendendo aos seguintes requisitos mínimos de acordo com as Condições Ergonômicas NR17:

- a) Tem altura e características da superfície de trabalho compatíveis com o tipo de atividade, com a distância reclamada dos olhos ao campo de trabalho.
- b) Tem área de trabalho de fácil alcance e visualização pelo trabalhador.
- c) Tem na parte construtiva do seu corpo físico, dobras, soldas, quinas e cantos com os devidos acabamentos evitando riscos de acidentes ao manuseá-los dentro da normalidade de uso.
- d) Tem características dimensionais que possibilitam posicionamento e movimentação adequados dos segmentos corporais. Assim de acordo com a NR17, aprovada pela lei federal nº 6.496 de 07/12/77 e de acordo com a resolução nº 437 CONFEA, regulamentada pela portaria do MTE e Previdência Social nº 3.751 de 23/11/90, são os pareceres técnicos baseado na inspeção realizada no referido mobiliário especificado, que os mesmos cumprem o disposto nas normas supramencionadas e determinações físicas construtivas, bem como a NR24 quanto a pintura eletrostática e portas ventiladas, garantindo a insalubridade do armário, que assim determina este Pregão RDCI nº01/2022 do Consórcio Público Intermunicipal de desenvolvimento Sustentável do Alto Paranaíba – Estado de MG.

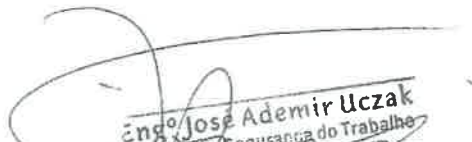
  
Engº José Ademir Uczak  
Engº Civil e Segurança do Trabalho  
Assinatura do Profissional Ergonomista:  
Engº de Seg. do trabalho: José Ademir Uczak.

Julho 2022

**ELABORAÇÃO E COMPILAÇÃO:** Engenheiro Civil e de Segurança do Trabalho; **JOSÉ ADEMIR UCZAK**-  
CREA PR 8497/D, CREA SC 128977-6, CREA SP 5063228197 e REGISTRO NACIONAL 170.111.658-8.  
MTE. 53889-SÉRIE 001 PR **ART de Obra ou Serviço n.º 1720223958488**

Confira os dados do ato em: <https://selodigital.tjpb.jus.br> ou Consulte o Documento em: <https://azevedobastos.not.br/documento/125362807221656407791>



CARTÓRIO

Autenticação Digital Código: 125362807221656407791-4  
Data: 28/07/2022 13:46:30  
Valor Total do Ato: R\$ 5,02  
Selo Digital Tipo Normal C: ANH51648-75WT;



CNS: 06.870-0

**Cartório Azevêdo Bastos**  
Av. Presidente Epitácio Pessoa - 1400  
Torre, João Pessoa - PB  
(83) 3244-5404 - cartorio@azevedobastos.not.br  
<https://azevedobastos.not.br>

Luan Santos Florencio da Silva  
Escritor

TJPB





Anotação de Responsabilidade Técnica - ART  
Lei nº 6.496, de 7 de dezembro de 1977

**CREA-PR**

Conselho Regional de Engenharia e Agronomia do Paraná

ART de Obra ou Serviço  
1720223958488

Folha: 2833  
Rub: 4/2  
Página 4/2

002482

**1. Responsável Técnico**  
**JOSÉ ADEMIR UCZAK**  
Título profissional:  
**ENGENHEIRO DE SEGURANCA DO TRABALHO**  
RNP: 1701116588  
Carteira: PR-8497/D

**2. Dados do Contrato**  
Contratante: **W3 INDÚSTRIAS REUNIDAS S/A.** CNPJ: 81.114.803/0001-79  
AV NEWTON SLAVIERO, 3333  
TERREO CARA-CARA - PONTA GROSSA/PR 84043-560  
Contrato: (Sem número) Celebrado em: 25/07/2022  
Tipo de contratante: Pessoa Jurídica (Direito Privado) brasileira

**3. Dados da Obra/Serviço**  
AV NEWTON SLAVIERO, 3333  
TERREO CARA-CARA - PONTA GROSSA/PR 84043-560  
Data de Inicio: 26/07/2022 Previsão de término: 27/07/2022  
Finalidade: Outro  
Proprietário: W3 INDÚSTRIAS REUNIDAS S/A. CNPJ: 81.114.803/0001-79

**4. Atividade Técnica**

Elaboração	Quantidade	Unidade
[Laudo] da Análise Ergonômica do Trabalho - AET (NR17)	1,00	UNID
[Laudo] de condições sanitárias e de conforto nos locais de trabalho (NR24)	1,00	UNID

Após a conclusão das atividades técnicas o profissional deverá proceder a baixa desta ART

**5. Observações**  
ART EXCLUSIVA, EDITAL RDC INTEGRADO Nº 01/2022- CISPAP- CONS. INTERMUNIC. DE DESENV. SUSTEN. DO ALTO PARANAÍBA

**7. Assinaturas**  
Documento assinado eletronicamente por JOSÉ ADEMIR UCZAK, registro Crea-PR PR-8497/D, na área restrita do profissional com uso de login e senha, na data 26/07/2022 e hora 21h08.  
  
W3 INDÚSTRIAS REUNIDAS S/A. - CNPJ: 81.114.803/0001-79

**8. Informações**

- A ART é válida somente quando quitada, conforme informações no rodapé deste formulário ou conferência no site [www.crea-pr.org.br](http://www.crea-pr.org.br).
- A autenticidade deste documento pode ser verificada no site [www.crea-pr.org.br](http://www.crea-pr.org.br) ou [www.confexa.org.br](http://www.confexa.org.br)
- A guarda da via assinada da ART será de responsabilidade do profissional e do contratante com o objetivo de documentar o vínculo contratual.

Acesso nosso site [www.crea-pr.org.br](http://www.crea-pr.org.br)  
Central de atendimento: 0800 041 0067



Valor da ART: R\$ 88,78 Registrada em : 27/07/2022 Valor Pago: R\$ 88,78 Nosso número: 2410101720223958488

ANDERSON  
TEIXEIRA:6839012263  
4  
Assinado de forma digital por  
ANDERSON  
TEIXEIRA:68390122634  
Dados: 2022.07.28 11:26:46 -03'00'

A autenticidade desta ART pode ser verificada em <https://servicos.crea-pr.org.br/publico/art>  
Impresso em: 27/07/2022 08:24:57  
[www.crea-pr.org.br](http://www.crea-pr.org.br)



Confira os dados do ato em: <https://selodigital.tjpb.jus.br> ou Consulte o Documento em: <https://azavedobastos.not.br/documento/125362807221656407791>



**CARTÓRIO**  
Autenticação Digital Código: 125362807221656407791-5  
Data: 28/07/2022 13:46:30  
Valor Total do Ato: R\$ 5,02  
Selo Digital Tipo Normal C: ANH51649-XR9Z;



**Cartório Azevêdo Bastos**  
Av. Presidente Epitácio Pessoa - 1400  
Torre. João Pessoa - PB  
(83) 3244-5404 - cartorio@azavedobastos.not.br  
<https://azavedobastos.not.br>

Luan Santos Florencio da Silva  
Escrivente



O presente documento digital foi conferido com o original e assinado digitalmente por LUAN SANTOS FLORENCIO DA SILVA, em quinta-feira, 28 de julho de 2022 14:10:25 GMT-03:00, CNS: 06.870-0 - Cartório Azevêdo Bastos - 1º Ofício de Registro Civil das Pessoas Naturais e de Interdições e Tutel/PB, nos termos da medida provisória N. 2.200-2 de 24 de agosto de 2001. Sua autenticidade deverá ser confirmada no endereço eletrônico [www.cenad.org.br/autenticidade](http://www.cenad.org.br/autenticidade). O presente documento digital pode ser convertido em papel por meio de autenticação no Tabelionato de Notas. Provento nº 100/2020 CNJ - artigo 22.

# ipt

INSTITUTO DE  
PESQUISAS  
TECNOLÓGICAS

Exclusivo para uso no:  
Edital RDC Integrado nº 01/2022  
Sistema de Registro de Preços (RP).  
CISPAR – Consórcio Público Intermunicipal de Desenvolvimento  
Sustentável do Alto Parnaíba.  
Data: 29/08/2022

Folha: 28/34  
Rub: X

002483

RELATÓRIO TÉCNICO  
132 217-205  
W3

01 de abril de 2013

## AVALIAÇÃO DA ATIVIDADE ANTIBACTERIANA EM TINTA

CLIENTE

W3 Indústria Metalúrgica Ltda.

UNIDADE RESPONSÁVEL

NÚCLEO DE BIONANOMANUFATURA

LABORATÓRIO DE BIOTECNOLOGIA INDUSTRIAL

BIONANO/LBI

ANDERSON

Assinado de forma digital por  
ANDERSON

TEIXEIRA:68390122634

TEIXEIRA:68390122634

Dados: 2022.07.28 11:24:53.0300

Confira os dados do ato em: <https://selodigital.tjpb.jus.br> ou Consulte o Documento em: <https://azevedobastos.net.br/documento/125362807229763768404-1>



CARTÓRIO

Autenticação Digital Código: 125362807229763768404-1  
Data: 28/07/2022 13:46:27  
Valor Total do Ato: R\$ 5,02  
Selo Digital Tipo Normal C: ANH51638-ZQOF;



CNS: 06.870-0

Cartório Azevêdo Bastos  
Av. Presidente Epitácio Pessoa - 1400  
Torre, João Pessoa - PB  
(83) 3244-5404 - cartorio@azevedobastos.net.br  
<https://azevedobastos.net.br>

Luan Santos Florencio da Silva  
Escrevente



TJPB

O presente documento digital foi conferido com o original e assinado digitalmente por LUAN SANTOS FLORENCIO DA SILVA, em quinta-feira, 28 de julho de 2022 14:10:25 GMT-03:00, CNS: 06.870-0 - Cartório Azevêdo Bastos - 1º Ofício de Registro Civil das Pessoas Naturais e de Interdições e Tutel/PB, nos termos da medida provisória N. 2.200-2 de 24 de agosto de 2001. Sua autenticidade deverá ser confirmada no endereço eletrônico [www.cenad.org.br/autenticidade](http://www.cenad.org.br/autenticidade). O presente documento digital pode ser convertido em papel por meio de autenticação no Tabelionato de Notas. Provimto nº 100/2020 CNJ - artigo 22.



## RELATÓRIO TÉCNICO Nº 132 217-205

### AVALIAÇÃO DA ATIVIDADE ANTIBACTERIANA EM TINTA

#### 1 INTRODUÇÃO

Diversos produtos têm surgido aos quais se incorpora alguma atividade antimicrobiana. Esta atividade tem por finalidade obter produtos para o controle de microrganismos presentes no ambiente. Conforme solicitação do cliente, em atendimento ao orçamento Bionano/LBI-18/13 (06/02/2013), aceito em 06/02/2012, o Laboratório de Biotecnologia Industrial emite relatório referente à avaliação da presença de atividade antibacteriana em tinta aplicada sobre suporte metálico.

#### 2 MATERIAIS E MÉTODOS

##### 2.1. Materiais e métodos

Para avaliar o material segundo a Norma JIS Z 2801: 2010 foram recebidos corpos de prova que consistiam na tinta a ser testada, aplicada em suporte metálico. O mesmo suporte metálico com aplicação da tinta sem ativo foi utilizado como controle. A correspondência entre a identificação dada no laboratório e a descrição do cliente para estes materiais está apresentada na Tabela 1.

Tabela 1. Descrição dos materiais recebidos.

Identificação no LBI	Condição	Descrição do Cliente
LBI - 40/13	Teste	Amostra Pó com Aditivo "Tinta em Pó W3 Linha Livre- Antibacteriana"
Controle de LBI - 40/13	Controle	Amostra Pó sem Aditivo



A avaliação da atividade antimicrobiana contra as linhagens bacterianas *Escherichia coli* ATCC 8739 e *Staphylococcus aureus* ATCC 6538 foi realizada tomando como base a norma JIS (*Japanese Industrial Standard*) Z 2801:2010 – *Antibacterial products – Test for antibacterial activity and efficacy*.

## 2.2. Determinação da atividade antimicrobiana (R)

A atividade antibacteriana do material teste é determinada utilizando o valor médio logarítmico das concentrações celulares obtidas 24 horas após a inoculação do corpo de prova controle ( $U_t$ ) e o valor médio logarítmico das concentrações celulares determinadas após 24 horas de inoculação da amostra teste ( $A_t$ ), aplicando-se a fórmula:  $R = U_t - A_t$ .

## 3 RESULTADOS E DISCUSSÃO

A Tabela 2 apresenta os resultados (bactérias viáveis) observados logo após a inoculação dos corpos de prova aplicados com tinta sem aditivo antimicrobiano (controle).

Tabela 2. Bactérias viáveis (UFC/cm<sup>2</sup>)<sup>a</sup> detectadas imediatamente após a inoculação.

Material	Contagem de Microrganismos (UFC/cm <sup>2</sup> ) <sup>a</sup>					
	<i>Staphylococcus aureus</i>			<i>Escherichia coli</i>		
Controle sem aditivo	1,90 x 10 <sup>4</sup>	1,81 x 10 <sup>4</sup>	1,80 x 10 <sup>4</sup>	1,16 x 10 <sup>4</sup>	1,88 x 10 <sup>4</sup>	1,99 x 10 <sup>4</sup>
Valor Médio	1,8 x 10 <sup>4</sup>			1,7 x 10 <sup>4</sup>		
Valores logarítmicos de UFC/cm <sup>2</sup>	4,28	4,26	4,25	4,06	4,27	4,30
Valor Médio	4,26			4,22		
$L_{max} - L_{min} / L_{médio}$ <sup>b</sup>	0,0055			0,0559		

<sup>a</sup> UFC/cm<sup>2</sup>: Unidades formadoras de colônias por cm<sup>2</sup>.

<sup>b</sup>  $L_{max}$ : valor logarítmico máximo,  $L_{min}$ : valor logarítmico mínimo,  $L_{médio}$ : valor logarítmico médio

Para a validação do teste segundo a norma Jis Z 2801:2010 a seguinte fórmula deve ser atendida:  $L_{max} - L_{min} / L_{médio} \leq 0,2$ . Na Tabela 2, verifica-se que este parâmetro validou o teste para ambas as bactérias ensaiadas. Observa-se também que a recuperação de células viáveis logo após a inoculação sobre o controle sem ativo antibacteriano foi satisfatória (Tabela 2), estando dentro da faixa estabelecida pela norma ( $6,2 \times 10^3$  a  $2,5 \times 10^4$  UFC/cm<sup>2</sup>).





A Tabela 3 apresenta os resultados (valor médio de bactérias viáveis) observados após 24 horas de incubação dos materiais (controle e teste) a 36°C.

**Tabela 3.** Valores médios de bactérias viáveis (UFC/cm<sup>2</sup>)<sup>a</sup> detectadas após 24 horas de inoculação.

Identificação do Material	Recuperação de Microrganismos			
	<i>Staphylococcus aureus</i>		<i>Escherichia coli</i>	
	UFC/cm <sup>2</sup>	Log de UFC/cm <sup>2</sup>	UFC/cm <sup>2</sup>	Log de UFC/cm <sup>2</sup>
Controle (sem aditivo)	2,2 x 10 <sup>2</sup>	2,35	1,2 x 10 <sup>5</sup>	5,10
"Tinta em Pó W3 Linha Livre-Antibacteriana" LBI - 040/13	4,8 x 10 <sup>1</sup>	1,68	< 5	0,63*

<sup>a</sup> UFC/cm<sup>2</sup>: Unidades formadoras de colônias por cm<sup>2</sup>.

\*valor logarítmico mínimo a ser considerado nos cálculos de R, quando a recuperação de microrganismos for inferior a 5 UFC/cm<sup>2</sup>.

Para a aplicação da fórmula que determina a atividade antibacteriana (parâmetro R), a norma exige uma recuperação mínima de microrganismos da ordem de 10<sup>3</sup> UFC/cm<sup>2</sup> após a incubação do material controle por 24h a 36 °C. De acordo com os resultados de recuperação mostrados na tabela 3, só foi possível calcular o parâmetro R para atividade contra a linhagem *Escherichia coli*. Este resultado está apresentado na Tabela 4.

**Tabela 4.** Resultado de atividade antimicrobiana (R = U<sub>T</sub> - A<sub>T</sub>).

Identificação do Material	Microrganismo	Atividade Antimicrobiana (R)
Material Tinta Teste (LBI - 040/13)	<i>S. aureus</i>	ND
	<i>E. coli</i>	5,02

ND: Não determinado por não atender os critérios da norma

Embora não tenha sido possível calcular o parâmetro R contra a linhagem *aureus*, verifica-se que após 24h de incubação tanto a tinta controle quanto a tinta teste apresentaram redução do número de microrganismos recuperados, em relação ao valor detectado imediatamente após a inoculação (Tabela 2).





## 4 CONCLUSÃO

A tinta analisada, identificada pelo cliente como “Tinta em Pó W3 Linha Livre-Antibacteriana” (LBI - 40/13), apresentou atividade antibacteriana contra a linhagem *Escherichia coli* ATCC 8739, evidenciado pelo valor positivo do parâmetro R (R=5,02), o qual especifica a efetividade do ativo. Não foi possível calcular o parâmetro de atividade antibacteriana (R) contra *S. aureus* ATCC 6538.

São Paulo, 01 de Abril de 2013.

NÚCLEO DE BIONANOMANUFATURA  
Laboratório de Biotecnologia Industrial

  
Bióloga Dra Patrícia Léo  
Pesquisadora  
CRB nº 10987/01 – RE nº 8502

NÚCLEO DE BIONANOMANUFATURA  
Laboratório de Biotecnologia Industrial

  
Fármª Dra. Maria Filomena de Andrade Rodrigues  
Responsável pelo laboratório  
CRF-SP N.º 14.365 – RE N.º 7590

NÚCLEO DE BIONANOMANUFATURA

  
Eng.º Mecânico Dr. Alvaro José Abackerli  
Diretor  
CREA n.º 0601770583 – RE nº 08556

PL/FFG

*“Os resultados apresentados no presente relatório têm significação restrita aos itens analisados, não atestando, pois, a qualidade da produção, sendo vedado seu uso para fins de propaganda ou comerciais, sob qualquer forma ou meio de difusão, assim como qualquer tipo de menção ao IPT. A reprodução ou divulgação do presente relatório só poderá ser feita integralmente, sem nenhuma alteração, e unicamente em atendimento às atividades técnicas do cliente ou em cumprimento a exigências legais, sendo vedada para quaisquer outras finalidades”.*



CARTÓRIO

Autenticação Digital Código: 125362807229763768404-5  
Data: 28/07/2022 13:46:28  
Valor Total do Ato: R\$ 5,02  
Selo Digital Tipo Normal C: ANH51642-KQ1T;



CNS: 06.870-0

Cartório Azevêdo Bastos  
Av. Presidente Epitácio Pessoa - 1400  
Torra, João Pessoa - PB  
(83) 3244-5404 - [cartorio@azevedobastos.net.br](mailto:cartorio@azevedobastos.net.br)  
<https://azevedobastos.net.br>

  
Luan Santos Florencio da Silva  
Escrivente

TJPB



ipt

INSTITUTO DE  
PESQUISAS  
TECNOLÓGICAS

Exclusivo para uso no:  
Edital RDC integrado nº 01/2022  
Sistema de Registro de Preços (RP).  
CISPAR – Consórcio Público Intermunicipal de Desenvolvimento  
Sustentável do Alto Paraíba.  
Data: 29/08/2022

Folha: 2839  
Rub: 

002463

5/5

Relatório Técnico nº 132 217-205

## EQUIPE TÉCNICA

### EQUIPE IPT:

**Responsável Técnico: Patricia Leo - Bióloga**

Antônio Fernando Montemor - Técnico

Régis Norberto Carvalho - Técnico

### Apoio Administrativo

Gicelma de Lima Silva

Confira os dados do ato em: <https://selodigital.tjpb.jus.br> ou Consulte o Documento em: <https://azevedobastos.not.br/documento/125362807229763788404>



CARTÓRIO

Autenticação Digital Código: 125362807229763788404-6  
Data: 28/07/2022 13:46:28  
Valor Total do Ato: R\$ 5,02  
Selo Digital Tipo Normal C: ANH51643-UKTN;



CNS: 06.870-0

**Cartório Azevêdo Bastos**  
Av. Presidente Epitácio Pessoa - 1400  
Torre, João Pessoa - PB  
(83) 3244-5404 - [cartorio@azevedobastos.not.br](mailto:cartorio@azevedobastos.not.br)  
<https://azevedobastos.not.br>

Luan Santos Florencio da Silva  
Escrivante

TJPB



O presente documento digital foi conferido com o original e assinado digitalmente por LUAN SANTOS FLORENCIO DA SILVA, em quinta-feira, 28 de julho de 2022 14:10:25 GMT-03:00, CNS: 06.870-0 - Cartório Azevêdo Bastos - 1º Ofício de Registro Civil das Pessoas Naturais e de Interdições e Tutel/PB, nos termos da medida provisória N. 2.200-2 de 24 de agosto de 2001. Sua autenticidade deverá ser confirmada no endereço eletrônico [www.cenad.org.br/autenticidade](http://www.cenad.org.br/autenticidade). O presente documento digital pode ser convertido em papel por meio de autenticação no Tabelação de Notas. Provimto nº 100/2020 CNJ - artigo 22.

## RESUMO

Foi realizado um ensaio para a avaliação da atividade antibacteriana, segundo a Norma JIS Z 2801: 2010, em uma tinta aplicada sobre suporte metálico, denominada pelo cliente como "Tinta em Pó W3 Linha Livre - Antibacteriana" (LBI - 040/13). A tinta controle não permitiu a recuperação do microrganismo *S. aureus* ATCC 6538, não sendo possível calcular o parâmetro de atividade antibacteriana (R) contra esta linhagem. Quanto ao teste contra a linhagem *Escherichia coli* ATCC 8739, o material testado apresentou atividade antibacteriana, evidenciado pelo valor positivo do parâmetro R (R=5,02), o qual especifica a efetividade do ativo.

## PALAVRAS-CHAVE

Tinta; Atividade antibacteriana; JIS Z 2801:2010; *Escherichia coli*; *Staphylococcus aureus*.

ANDERSON  
TEIXEIRA:683901  
22634

Assinado de forma digital  
por ANDERSON  
TEIXEIRA:68390122634  
Dados: 2022.07.28 11:25:05  
-03'00'

Confira os dados do ato em: <https://selodigital.ljpb.jus.br> ou Consulte o Documento em: <https://azevedobastos.not.br/documento/125362807229763768404> Butantã



**CARTÓRIO**  
Autenticação Digital Código: 125362807229763768404-7  
Data: 28/07/2022 13:46:28  
Valor Total do Ato: R\$ 5,02  
Selo Digital Tipo Normal C: ANH51644-F74B;



**Cartório Azevedo Bastos**  
Av. Presidente Epitácio Pessoa - 1400  
Torre, João Pessoa - PB  
(83) 3244-5404 - [cartorio@azevedobastos.not.br](mailto:cartorio@azevedobastos.not.br)  
<https://azevedobastos.not.br>

Luan Santos Florencio da Silva  
Escrivão





TERMO PARTICULAR DE COMPROMISSO DE CONSTITUIÇÃO  
DE CONSÓRCIO

“CONSÓRCIO ATENAS”  
[CONSÓRCIO PROMITENTE]

FIRMAM O PRESENTE TERMO PARTICULAR DE COMPROMISSO DE CONSÓRCIO, as empresas adiante qualificadas.

De um lado, **OFFICIUM COMÉRCIO E REPRESENTAÇÃO LTDA.**, pessoa jurídica de direito privado estabelecida comercialmente na Rua da Bahia, n. 2727, loja 01, sala 15, Bairro Savassi, Belo Horizonte, Minas Gerais, CEP 30.160.019, inscrita no CNPJ sob n. 41.469.950/0001-47, representada por ANDERSON TEIXEIRA, administrador não sócio, inscrito no sob n. CPF 683.901.226-3, portador da CI MG 4 325.957, com endereço na Rua Pescara, n. 138, Bairro Bandeirantes, Minas Gerais, CEP 31.340.310, endereço supra, denominada simplesmente **OFFICIUM** ou **COMPROMISSÁRIA**, e **ÁGORA CONSTRUÇÕES E EMPREENDIMENTOS EIRELI.**, estabelecida na Avenida AV ANTONIO ABRAHAO CARAM, nº: 820/608, CEP 31.275.000, São José (Pampulha), Belo Horizonte, Minas Gerais, CNPJ n. 10.284.130/0001-57, representada AGNALDO SOUZA CORNÉLIO, brasileiro, casado, portador do CPF 900 926 276-68 e do RG (CI) MG 5.458.350, empresário com endereço supra, doravante denominada **ÁGORA** ou **COMPROMISSÁRIA**.

**PREMISSAS**

Considerando:

- a) Que as **COMPROMISSÁRIAS** têm larga experiência no fornecimento de produtos (bens e materiais) relacionados no edital de Sistema de Registro de Preços (RDCI 01/2022) lançado a público CIPAR – CONSÓRCIO PÚBLICO INTERMUNICIPAL DE DESENVOLVIMENTO SUSTENTÁVEL DO ALTO PARANAÍBA;
- b) Que as **COMPROMISSÁRIAS**, isoladamente, não têm estrutura suficiente para realizar os fornecimentos demandados no citado expediente;
- c) Que as **COMPROMISSÁRIAS**, não tem interesse em formar nova sociedade, seja regida pela Lei 10.406/02 ou pela Lei 6.404/1976, vez que cada uma de “per si” tem interesses peculiares que não são comuns e que interessa a cada uma das **COMPROMISSÁRIAS** manter;
- d) Que o edital 01/2022 é expresso em permitir a união de esforços empresarias através do consórcio de empresas, na forma da legislação vigente, o que atende os interesses das **COMPROMISSÁRIAS**;
- e) **COMPROMISSÁRIAS** decidem lavrar o presente TERMO DE COMPROMISSO DE CONSÓRCIO DE EMPRESAS em atendimento ao no edital de Sistema de Registro de Preços (RDCI 01/2022). E, acaso consigam vencer dito certame, se comprometem desde logo a cumprir as regras aqui pactuadas, convertendo este compromisso em CONSÓRCIO, nos termos da Lei.

A

E, assim o fazendo, as empresas pactuam as condições do presente **TERMO PARTICULAR DE COMPROMISSO DE CONSTITUIÇÃO DE CONSÓRCIO** na melhor forma de direito e segundo as cláusulas e condições a seguir (declarando, desde logo, estar de acordo com todas as disposições aplicáveis à espécie segundo o edital: item 5, DA PARTICIPAÇÃO, 2. REGIME CONSORCIAL), denominando-o provisoriamente de **"CONSÓRCIO ATENAS"** ou, simplesmente, **CONSÓRCIO PROMITENTE**, nos termos que seguem.

### 1. DO OBJETO E ATIVIDADES DEFINIDAS

- a. As **COMPROMISSÁRIAS** se comprometem a se consorciar para participar da Licitação a seguir descrita

*Registro de preços de estrutura(s) física(s), padronizada(s), materiais (bens) e equipamento(s), necessários ao integral funcionamento das atividades finalísticas das Secretarias de Educação Municipais e da Administração Pública em geral, de sua região de abrangência, conforme especificações técnicas contidas no Termo de Referência, Anteprojeto Básico e nos demais anexos do Edital. Sistema de Registro de Preços (RDCI 01/2022). CISPAP – CONSÓRCIO PÚBLICO INTERMUNICIPAL DE DESENVOLVIMENTO SUSTENTÁVEL DO ALTO PARANAÍBA*

em todas as suas etapas, apresentando proposta e documentos que forem exigidos no processo, e, caso seja esta adjudicada, a assinar o respectivo **CONTRATO**, para o que firmarão oportunamente o necessário **CONTRATO DE CONSTITUIÇÃO DE CONSÓRCIO**, observados os termos do que dispõem as Leis nº 6.404/76 e edital, comprometendo-se a dar cabal cumprimento a todas as obrigações assumidas por força deste instrumento, que celebram em caráter irrevogável e irretroatável.

- b. As **COMPROMISSÁRIAS** poderão, a qualquer tempo, por escrito e de comum acordo, ampliar as atividades definidas, assim como a área de atuação do **"CONSÓRCIO ATENAS"**, ora compromissado.
- c. As **COMPROMISSÁRIAS** se obrigam por este instrumento, a não integrar outro consórcio de empresas, nem tampouco participar isoladamente, no referido Pregão Eletrônico.

### 2. DA LIDERANÇA DO CONSÓRCIO (RESPONSÁVEL PELO "CONSÓRCIO ATENAS MODULARES")

- a. A empresa **OFFICIUM** fica designada como empresa líder com poderes para dirigir, representar e administrar o futuro **CONSÓRCIO** junto a entidade promotora do certame e perante terceiros pelas obrigações assumidas que forem assumidas, inclusive com poderes expressos, irretroatáveis e irrevogáveis para concordar com condições, transigir, compromissar-se, receber licitação, assinar quaisquer documentos e instrumentos de contratação relacionados com o objeto desta concorrência, tendo como representante da empresa líder o já nominado representante legal podendo, inclusive, praticar todos os atos do consórcio de forma isolada.

- b. Poderá a empresa líder delegar a representação dos atos ordinários e de gestão do CONSÓRCIO a terceiros, mediante a lavratura de competente instrumento particular ou público de procuração.

### 3. DA EXCLUSIVIDADE

- a. As **COMPROMISSÁRIAS** ficam obrigadas, por este instrumento, a não integrar outro consórcio, e nem tampouco participar isoladamente, no certame licitatório mencionado neste compromisso.

### 4. DAS RESPONSABILIDADES

- a. As **COMPROMISSÁRIAS** responderão solidariamente, perante o promotor do certame e todos aqueles que a ele se vincularem direta ou indiretamente, por todos os atos praticados pelas PARTES, seja durante as fases da licitação ou durante a execução do Contrato, que dela eventualmente decorra.
- b. O Consórcio assumirá inteira responsabilidade pela inexistência de fatos que possam impedir a sua habilitação na licitação e, ainda, pela autenticidade de todos os documentos que forem apresentados.
- c. Cada **COMPROMISSÁRIA** se compromete, ainda, a apresentar – por intermédio da líder – todos os documentos exigidos pelo edital quanto a cada um, inclusive no tocante à qualificação técnica e econômico-financeira (item 5.2.c.d.).

### 5. DA INALTERABILIDADE DO AJUSTE

- a. Declaram as **COMPROMISSÁRIAS** que não alterarão a constituição ou composição do consórcio sem prévia e expressa anuência do promotor do certame obrigando-se a manter sempre presentes as condições que assegurarem a habilitação do CONSÓRCIO, até a conclusão dos fornecimentos a serem contratados, exceto nas hipóteses de reestruturação societária (previstas em lei) ou de *business combination*.

### 6. PARTICIPAÇÃO DE CADA EMPRESA NO CONSÓRCIO

- a. Para a proposta apresentada pelo CONSÓRCIO, ajustam as **COMPROMISSÁRIAS** que a participação de cada qual será distribuída nos termos a seguir apresentados:

OFFICIUM: 85% (oitenta e cinco por cento)

ÁGORA: 15% (quinze por cento)

### 7. DO INSTRUMENTO DEFINITIVO

- a. O **CONSÓRCIO PROMITENTE**, se vencedor da licitação, fica obrigado a promover, em até 15 (quinze) dias úteis após a publicação de homologação do certame, a constituição e o seu registro, nos exatos termos do compromisso apresentado nesta licitação, respeitados os prazos da respectiva Junta Comercial.



**8. DO PRAZO DE VIGÊNCIA**

- a. O prazo de vigência do futuro consórcio a ser constituído observará o prazo de vigência dos contratos que decorram do procedimento antes referenciado (*vide* DO OBJETO E ATIVIDADES DEFINIDAS e item 6.5. do edital)

**9. DO ENDEREÇO**

- a. Para os fins da licitação, adotará como endereço o da EMPRESA LÍDER: Rua da Bahia, n. 2727, loja 01, sala 15, Bairro Savassi, Belo Horizonte, Minas Gerais, CEP 30.160.019

**10. DO FORO**

- a. Elegem, as PARTES, para dirimir quaisquer litígios decorrentes deste instrumento, o foro da Comarca de Belo Horizonte (MG) com expressa renúncia a qualquer outro, por mais privilegiado que seja.
- b. E por estarem assim, justas e contratadas, as Partes firmam o presente instrumento assinando-o na forma da lei. BELO HORIZONTE 26 de julho de 2022

  
OFFICIUM GESTÃO E SERVIÇOS LTDA

CNPJ 41.469.950/0001-47

ANDERSON TEIXEIRA

CPF 683.901.226-3

  
ÁGORA CONSTRUÇÕES E EMPREENDIMENTOS EIRELI

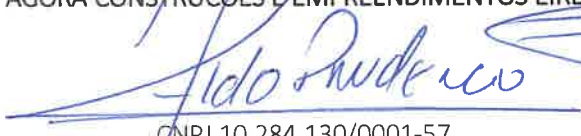
  
CNPJ 10.284.130/0001-57

AGNALDO SOUZA CORNÉLIO

CPF 900 926 276-68

[desnecessário o reconhecimento de firma nos termos do processo SRP 001/2022, itens 5.2. e seguintes]



OFFICIUM



67200

Folha: 2845

Rub:

DECLARAÇÃO DE CUMPRIMENTO DE REQUISITOS DE HABILITAÇÃO

“CONSÓRCIO ATENAS”  
[CONSÓRCIO PROMITENTE]

REGISTRO DE PREÇOS  
(RDCI 01/2022)

CONSÓRCIO PÚBLICO INTERMUNICIPAL DE DESENVOLVIMENTO SUSTENTÁVEL DO ALTO  
PARANÁIBA

O “CONSÓRCIO ATENAS” [CONSÓRCIO PROMITENTE], formado por OFFICIUM COMÉRCIO E REPRESENTAÇÃO LTDA., pessoa jurídica de direito privado estabelecida comercialmente na Rua da Bahia, n. 2727, loja 01, sala 15, Bairro Savassi, Belo Horizonte, Minas Gerais, CEP 30.160.019, inscrita no CNPJ sob n. 41.469.950/0001-47, representada por ANDERSON TEIXEIRA, administrador não sócio, inscrito no sob n. CPF 683.901.226-3, portador da CI MG 4 325.957, com endereço na Rua Pescara, n. 138, Bairro Bandeirantes, Minas Gerais, CEP 31.340.310, endereço supra, e ÁGORA CONSTRUCOES E EMPREENDIMENTOS EIRELI., estabelecida na Avenida AV ANTONIO ABRAHAO CARAM, nº: 820/608, CEP 31.275.000, São José (Pampulha), Belo Horizonte, Minas Gerais, CNPJ n. 10.284.130/0001-57, representada AGNALDO SOUZA CORNÉLIO, brasileiro, casado, portador do CPF 900 926 276-68 e do RG (CI) MG 5.458.350, empresário com endereço supra, por intermédio de seu representante legal infra-assinado, para fins do RDCI 01/2022, DECLARA expressamente que cumpre plenamente os requisitos de habilitação exigidos no edital.

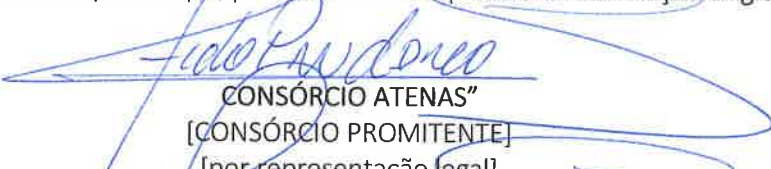
  
CONSÓRCIO ATENAS”  
[CONSÓRCIO PROMITENTE]  
[por representação legal]

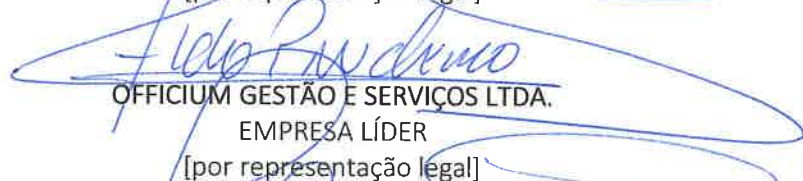
  
OFFICIUM GESTÃO E SERVIÇOS LTDA.  
EMPRESA LÍDER  
[por representação legal]

  
ÁGORA CONSTRUCOES E EMPREENDIMENTOS EIRELI  
[por representação legal]

**Ata da sessão do RDCI N° 01/2022 – Credenciamento e Recebimento dos envelopes de proposta e habilitação.**

Às nove horas do dia 29 (vinte e nove) do mês de julho de dois mil e vinte e dois, na sala de licitação, instalada na sede do CISPAR - **Consórcio Público Intermunicipal de Desenvolvimento Sustentável do Alto Paranaíba**, com sede na Avenida Professor Aristides Memória, 179, Bairro Jardim Paulistano, na cidade de Patos de Minas/MG, reuniu-se a Comissão de Licitações do CISPAR, nomeada através da Portaria n°. 02/2021, para atuar no julgamento do RDCI n° 01/2022, conforme previsto no respectivo Edital objetivando o **Registro de preços de estrutura(s) física(s), padronizada(s), materiais (bens) e equipamento(s), necessários ao integral funcionamento das atividades finalísticas das Secretarias de Educação Municípios de sua região de abrangência, conforme especificações técnicas**, com observância da Lei Nacional n° 12.462, de 04/08/2011 e alterações posteriores (Lei do RDC) e o Regulamento do RDC, e demais normas pertinentes e pelas condições estabelecidas no presente Edital e seus anexos. Foi aberta a Sessão Pública e 02 (duas) empresas compareceram a sessão, sendo: **1. CONSTRUTORA SOBERANA EIRELI**, CNPJ n° 33.075.863/0001-87, situada a Rua Rui Barbosa, n° 51, Centro, CEP 69010-220, na cidade de Manaus/AM, representada pelo Sr. Igor Melo Albuquerque, CPF n° 888.654.792-72; **2 . CONSÓRCIO ATENAS**, formado pelas empresas **2.1 OFFICIUM COMÉRCIO E REPRESENTAÇÃO LTDA**, CNPJ n° 41.469.950/0001-47, situado a Rua Bahia, 2727, lj. 01, sala 15, Bairro Savassi, em Belo Horizonte/MG, CEP 30.160-019 e **2.2 ÁGORA CONSTRUÇÕES E EMPREENDIMENTOS EIRELI**, CNPJ 10.284.130/0001-57, com endereço na Avenida Antônio Abrahão Caram, n° 820, São José/Pampulha, na cidade de Belo Horizonte/MG, CEP 31.275-000, representadas pelo Sr. Aldo Martins Prudêncio, portador do CPF n. 022.573.457-54. Além das empresas presentes, foi recebido o envelope da empresa **3. RISCATTO CONSTRUTORA LTDA**, CNPJ n. 28.686.284/0001-30, que continha dois envelopes, sendo o da proposta e da documentação de habilitação, devidamente lacrados. Foi dada ampla divulgação do instrumento convocatório, no Diário Oficial de Minas Gerais no dia 13 de julho de 2022 e no Diário Oficial da União, de mesma data. O Presidente recebeu então a documentação de credenciamento do Consórcio, rubricando todas as folhas. O representante do Consórcio também promoveu a rubrica de todas as páginas. O Consórcio foi considerado Credenciado. Ato seguinte, recebeu dois envelopes, sendo o envelope “I”, proposta de Preços das duas empresas presentes, que foram juntados ao envelope já protocolado. Todos os envelopes estavam rubricados em seus fechos, estando invioláveis e indevassáveis. O Pregoeiro abriu então o envelope “I” contendo a proposta de preços das empresas, que apresentaram os seguintes valores:

- 1. CONSTRUTORA SOBERANA: R\$ 166.874.883,75**
- 2. CONSÓRCIO ATENAS: R\$ 162.578.775,00**
- 3. RISCATTO CONSTRUTORA: R\$ 137.172.000,00**

Ao analisar as propostas, o Presidente da Comissão detectou que a empresa RISCATTO apresentou proposta apenas para os módulos construtivos, sem cotar os valores dos materiais e equipamentos apresentados no modelo de proposta e edital do RDCI n° 01/2022, conforme determina o item 7.1”a” do Edital: “*Carta de apresentação da proposta de preço, assinada*”





obrigatoriamente pelo representante legal da licitante, com Preço Global, em Reais (R\$), para todos os itens dos serviços, produtos, materiais e demais, e prazo de validade da proposta não inferior a 60 (sessenta) dias corridos, contados a partir da data da sessão. Na hipótese de a ata de registro de preços resultante desta licitação não ser firmado até dez dias antes do fim do prazo de validade da proposta de preços, a licitante deverá renová-la independente de comunicação formal da comissão, por igual período, sob pena de ser declarada como desistente.” Com isso, o Presidente da Comissão de Licitações decidiu pela desclassificação da proposta da empresa. O Presidente decidiu então pela Classificação das propostas validas, sendo:

**1º CONSÓRCIO ATENAS: R\$ 162.578.775,00**

**2º CONSTRUTORA SOBERANA: R\$ 166.874.883,75**

Ato seguinte, o Presidente abriu negociação com o representante do Consórcio Atenas, com o intuito de obter proposta mais vantajosa para o CISPAR. Após a fase de negociação, o Representante do Consórcio Atenas ofertou novo e melhor preço, sendo o lance ofertado no valor de R\$156.405.500,00. Foi solicitado ao Representante da empresa que apresentasse nova proposta, realinhada ao novo valor ofertado no prazo máximo de 02 (dois) dias úteis. Como o novo valor apresentado pelo Consórcio Atenas está abaixo do estimado pelo CISPAR, o Presidente da Comissão decidiu pela sua aceitação, declarando-a a empresa detentora da melhor proposta. Questionado aos presentes se desejam interpor recurso, todos declinaram. Registre-se que a empresa Riscatto Construtora não credenciou nenhum representante, ficando assim impossibilitada de apresentar recurso, conforme determina o item 05, alínea 8 do Edital: “A licitante que não for credenciada na sessão pública fica impedida de apresentar recursos, possuindo, todavia, o direito de ter a sua proposta analisada e classificada, se for o caso.” O Presidente da Comissão solicitou então a apresentação do envelope II, contendo a documentação de habilitação do Consórcio Atenas. Foram apresentados 06 (seis) envelopes, todos os envelopes estavam devidamente lacrados e rubricados no fecho. O Presidente da Comissão abriu os envelopes, promovendo a rubrica de suas páginas. Ao fim, tendo em vista a extensão da documentação juntada pela empresa, decidiu pela suspensão do Certame para que seja possível promover a análise da documentação apresentada. Nova sessão pública ficou designada para o dia 03 de agosto de 2022, às 09h, onde será dado o resultado da análise da documentação e abertura de prazo para eventuais interposições de recurso. Questionado os presentes se gostariam de constar algo em Ata, todos declinaram. Nada mais havendo, foi lida e lavrada a presente Ata. Registre-se que a sessão encerrou-se às 11h25m.

  
**RODRIGO CARDOSO DE PAIVA**

Presidente da Comissão

  
**CONSTRUTORA SOBERANA**

Licitante

  
**CONSÓRCIO ATENAS**

Licitante

**Ata da segunda sessão do RDCI N° 01/2022 – DECISÃO SOBRE A DOCUMENTAÇÃO DE HABILITAÇÃO E ABERTURA DE PRAZOS.**

Às nove horas do dia 03 (três) do mês de agosto de dois mil e vinte e dois, na sala de licitação, instalada na sede do CISPAR - **Consórcio Público Intermunicipal de Desenvolvimento Sustentável do Alto Paranaíba**, na Avenida Professor Aristides Memória, 179, Bairro Jardim Paulistano, na cidade de Patos de Minas/MG, reuniu-se a Comissão de Licitações do CISPAR nomeada através da Portaria n°. 02/2021, para atuar no julgamento do RDCI n° 01/2022, conforme determinado na sessão do dia 29 de julho de 2022 (sessão de abertura), na presença dos representantes das empresas. Foi então aberta a nova Sessão Pública e 01 (uma) empresa compareceu a sessão, sendo: **1. CONSÓRCIO ATENAS**, formado pelas empresas **2.1 OFFICIUM COMÉRCIO E REPRESENTAÇÃO LTDA**, CNPJ n° 41.469.950/0001-47, situado a Rua Bahia, 2727, lj. 01, sala 15, Bairro Savassi, em Belo Horizonte/MG, CEP 30.160-019 e **2.2 ÁGORA CONSTRUÇÕES E EMPREENDIMENTOS EIRELI**, CNPJ 10.284.130/0001-57, com endereço na Avenida Antônio Abraão Caram, n° 820, São José/Pampulha, na cidade de Belo Horizonte/MG, CEP 31.275-000, representadas pelo Sr. Aldo Martins Prudêncio, portador do CPF n. 022.573.457-54. O Presidente da Comissão abriu os trabalhos informando aos presentes que após a análise da documentação do Consórcio Atenas, o mesmo foi considerado Habilitado. Como nenhuma outra empresa se fez presente, o Presidente informou a decadência do direito a interposição de recursos. Questionados aos presentes se gostaria de constar algo em Ata, todos declinaram. O Presidente da Comissão então decide enviar o processo para análise do Setor Jurídico do CISPAR, e posteriormente ao Presidente do Consórcio para Adjucação e Homologação do Certame ao Consórcio Atenas, uma vez que apresentou a melhor proposta, abaixo do valor estimado pelo CISPAR, bem como toda a documentação de habilitação necessária. Nada mais havendo, foi lida e lavrada a presente Ata. Registre-se que a sessão encerrou-se às 10h00m.



**RODRIGO CARDOSO DE PAIVA**  
Presidente da Comissão



**CONSÓRCIO ATENAS**  
Licitante

## ENCAMINHAMENTO AO DEPARTAMENTO JURÍDICO

Patos de Minas, 21/09/2022

PROCESSO RDCI Nº 01/2022

Modalidade: RDC Integrado

Tipo: Menor preço

**OBJETO:** Registro de preços de estrutura(s) física(s), padronizada(s), materiais (bens) e equipamento(s), necessários ao integral funcionamento das atividades finalísticas das Secretarias de Educação Municipais e da Administração Pública em geral, de sua região de abrangência

Prezado Senhor,

Estamos enviando a Vossa Senhoria o Processo de Licitação do RDC Integrado nº 01/2022, para análise e parecer.

Após sua apreciação, favor retornar.

Atenciosamente,



Rodrigo Cardoso de Paiva  
Pregoeiro



## PARECER JURÍDICO FINAL

PROCESSO RDC N.: 01/2022.

Direito Administrativo. Licitações e Contratos. Regime Diferenciado de Contratação. ARP – Seleção de empresa ou consórcio de empresas. Constituição de Ata de Registro de Preço para seleção de empresa ou consórcio de empresas para o fornecimento de estruturas físicas padronizadas, materiais e equipamentos necessários ao integral funcionamento das atividades finalísticas das Secretarias de Educação dos Municípios da região de abrangência do CISPAP.

Em cumprimento ao mandamento constante do inciso VI, e parágrafo único do art. 38, da Lei n. 8.666/1993 (Lei de Licitações e Contratos Administrativos) e aos constantes da Lei n. 12.462/2011, foi encaminhado à esta Assessoria Jurídica o presente processo licitação desenvolvido sob a modalidade do Regime Diferenciado de Contratação na forma integrada, com vistas a proceder à constituição de Ata de Registro de Preço para seleção de empresa ou consórcio de empresas para o fornecimento de estruturas físicas padronizadas, materiais e equipamentos necessários ao integral funcionamento das atividades finalísticas das Secretarias de Educação dos Municípios da região de abrangência do CISPAP, de acordo com as condições e especificações constantes no edital e seus anexos.

Regularmente publicado o resumo do edital em jornal de grande circulação, bem como disponibilizado sua consulta em sítio na internet, atendendo à finalidade de divulgação mais ampla possível a permitir a participação de licitantes em potencial de todo território nacional.

No dia, hora e local designado no Edital, a sessão pública de credenciamento e recebimento dos envelopes foi iniciada tendo comparecido as empresas indicadas na ata de realização do ato, com recebimento de envelopes de terceira empresa que, por não ter cumprido item obrigatório constante do edital foi desclassificada, tendo sido classificadas as presentes lhes sendo oportunizado a oferta de suas propostas, vindo a sagrar-se com a proposta mais vantajosa para o CISPAP, aquela apresentada pelo Consórcio Atenas, na ordem de R\$ 156.405.500,00 (cento e cinquenta e seis milhões quatrocentos e cinco mil e quinhentos reais), passando à análise dos envelopes de documentação que,

pelo volume e extensão (seis envelopes), o pregoeiro decidiu pela suspensão do expediente para conferência do material apresentado, sem oposição dos presentes.

No segundo momento o consórcio de empresas – Consórcio Atenas – foi declarado habilitado para fornecer os itens licitados e, tendo percorridas todas as fases com a formalidade e dentro dos parâmetros exigidos pela legislação pertinente, foi o consórcio de empresa classificada e habilitada de acordo com a proposta mais vantajosa identificada, não se vislumbrando qualquer impedimento para sua adjudicação e homologação.

Nesse sentido, tendo todo o processado seguido a orientação constante da Lei n. 12.462/2011, bem com os ditames constantes das Leis n. 8.666/1993, recebendo proposta dentro dos preços praticados no mercado, aliado aos custos logísticos e operacionais que o procedimento licitatório se encerra, revelando a vantajosidade de tanto para Administração Pública, é o presente parecer pela regularidade de todo procedimento licitatório, opinando pela sua homologação.

À superior apreciação.

Patos de Minas 22 de setembro de 2022.

  
Assessoria Jurídica  
Abelardo Medeiros Mota  
OAB/MG 85.115

## ENCAMINHAMENTO DO PROCESSO PARA ADJUDICAÇÃO E HOMOLOGAÇÃO

Excelentíssimo Sr. César Caetano de Almeida Filho  
D.D. Presidente do CISPAR

PROCESSO RDCI N° 01/2022  
Modalidade: RDC Integrado  
Tipo: Menor preço

OBJETO: Registro de preços de estrutura(s) física(s), padronizada(s), materiais (bens) e equipamento(s), necessários ao integral funcionamento das atividades finalísticas das Secretarias de Educação Municipais e da Administração Pública em geral, de sua região de abrangência

Através do presente, o Presidente da Comissão deste Consórcio envia a Vossa Excelência o processo da Licitação do RDC Integrado nº 01/2022, contendo o julgamento das propostas e documentação de habilitação do presente certame ao **CONSÓRCIO EMPRESARIAL ATENAS**, registrado sob o CNPJ n. 48.019.170/0001-44, com endereço Rua da Bahia, n. 2727, loja 01, sala 15, Bairro Savassi, Belo Horizonte, Minas Gerais, CEP 30.160.019, devidamente instruído e concluso, para homologação e adjudicação.

Patos de Minas, aos 23 de setembro de 2022.

Atenciosamente,



Rodrigo Cardoso de Paiva  
Pregoeiro



## TERMO DE HOMOLOGAÇÃO E ADJUDICAÇÃO

PROCESSO RDCI Nº 01/2022

Modalidade: RDC Integrado

Tipo: Menor preço

**OBJETO:** Registro de preços de estrutura(s) física(s), padronizada(s), materiais (bens) e equipamento(s), necessários ao integral funcionamento das atividades finalísticas das Secretarias de Educação Municipais e da Administração Pública em geral, de sua região de abrangência

Tendo em vista a decisão proferida pelo Pregoeiro, designado através da portaria nº 03/2022, bem como parecer favorável da Assessoria Jurídica, **HOMOLOGO** e **ADJUDICO**, nesta data, a referida decisão constante da Ata anexa considerando vencedoras da licitação, objeto do processo licitatório em epígrafe para a empresa **CONSÓRCIO EMPRESARIAL ATENAS**, registrado sob o CNPJ n. 48.019.170/0001-44, com endereço Rua da Bahia, n. 2727, loja 01, sala 15, Bairro Savassi, Belo Horizonte, Minas Gerais, CEP 30.160.019, no valor de R\$ 156.405.500,00 de acordo com a proposta reajustada apresentada no final do certame.

Ciência aos interessados, observadas as prescrições legais pertinentes.

Patos de Minas, aos 05 de outubro de 2022.



**César Caetano de Almeida Filho**  
Presidente do CISPAR





# REPÚBLICA FEDERATIVA DO BRASIL

## CADASTRO NACIONAL DA PESSOA JURÍDICA

NUMERO DE INSCRIÇÃO <b>48.019.170/0001-44</b> MATRIZ	<b>COMPROVANTE DE INSCRIÇÃO E DE SITUAÇÃO CADASTRAL</b>	DATA DE ABERTURA <b>20/09/2022</b>	
NOME EMPRESARIAL <b>CONSORCIO ATENAS</b>			
TÍTULO DO ESTABELECIMENTO (NOME DE FANTASIA) *****		PORTE <b>DEMAIS</b>	
CÓDIGO E DESCRIÇÃO DA ATIVIDADE ECONÔMICA PRINCIPAL <b>46.93-1-00 - Comércio atacadista de mercadorias em geral, sem predominância de alimentos ou de insumos agropecuários</b>			
CÓDIGO E DESCRIÇÃO DAS ATIVIDADES ECONÔMICAS SECUNDARIAS <b>41.20-4-00 - Construção de edifícios</b> <b>46.19-2-00 - Representantes comerciais e agentes do comércio de mercadorias em geral não especializado</b> <b>46.41-9-02 - Comércio atacadista de artigos de cama, mesa e banho</b> <b>46.47-8-01 - Comércio atacadista de artigos de escritório e de papelaria</b> <b>46.49-4-01 - Comércio atacadista de equipamentos elétricos de uso pessoal e doméstico</b> <b>46.49-4-04 - Comércio atacadista de móveis e artigos de colchoaria</b> <b>46.49-4-99 - Comércio atacadista de outros equipamentos e artigos de uso pessoal e doméstico não especificados anteriormente</b> <b>48.51-8-01 - Comércio atacadista de equipamentos de informática</b> <b>46.64-8-00 - Comércio atacadista de máquinas, aparelhos e equipamentos para uso odonto-médico-hospitalar; partes e peças</b>			
CÓDIGO E DESCRIÇÃO DA NATUREZA JURÍDICA <b>215-1 - Consórcio de Sociedades</b>			
LOGRADOURO <b>R DA BAHIA</b>	NÚMERO <b>2727</b>	COMPLEMENTO <b>LOJA 01 SALA 15</b>	
CEP <b>30.160-019</b>	BAIRRO/DISTRITO <b>LOURDES</b>	MUNICÍPIO <b>BELO HORIZONTE</b>	UF <b>MG</b>
ENDEREÇO ELETRÔNICO <b>ADTEC@ADTEC-CONTABIL.COM.BR</b>		TELEFONE <b>(31) 3337-4523</b>	
ENTE FEDERATIVO RESPONSÁVEL (EFR) *****			
SITUAÇÃO CADASTRAL <b>ATIVA</b>		DATA DA SITUAÇÃO CADASTRAL <b>20/09/2022</b>	
MOTIVO DE SITUAÇÃO CADASTRAL			
SITUAÇÃO ESPECIAL *****		DATA DA SITUAÇÃO ESPECIAL *****	

Aprovado pela Instrução Normativa RFB nº 1.863, de 27 de dezembro de 2018.

Emitido no dia **20/09/2022** às **17:37:02** (data e hora de Brasília).

Página: 1/1



Ministério da Economia  
Secretaria de Governo Digital  
Departamento Nacional de Registro Empresarial e Integração  
Secretaria de Estado de Fazendas de Minas Gerais

Nº DO PROTOCOLO (Uso: Junta Comercial)

2151

Código de Natureza Jurídica  
Nº de Matrícula do Auxiliar do Comércio

1 - REQUERIMENTO

ILMO(A). SR.(A) PRESIDENTE DA Junta Comercial do Estado de Minas Gerais  
CONSORCIO ATENAS  
(da Empresa ou do Agente Auxiliar do Comércio)

Nome: \_\_\_\_\_

requer a Vª o deferimento do seguinte ato:

Nº DE CÓDIGO DO QJDE DESCRICÃO DO ATO / EVENTO  
VIAS DO ATO EVENTO QJDE

1 090 CONTRATO

Nº FCN/REMP  
MGN2299424621

Representante Legal da Empresa / Agente Auxiliar do Comércio:

Nome: \_\_\_\_\_  
Assinatura: \_\_\_\_\_  
Telefone de Contato: \_\_\_\_\_

Local: \_\_\_\_\_  
Data: \_\_\_\_\_

2 - USO DA JUNTA COMERCIAL

DECISÃO SINGULAR  DECISÃO COLEGIADA

Nome(s) Empresarial(ais) / gual(ais) ou semelhante(s): \_\_\_\_\_

SIM  NÃO

Data: / / Responsável: \_\_\_\_\_

Processo em Ordem A decisão: / / Data: \_\_\_\_\_ Responsável: \_\_\_\_\_

DECISÃO SINGULAR

Processo em exigência (Vide despacho em folha anexa)

Processo deferido. Publique-se e archive-se.

Processo indeferido. Publique-se.

2ª Exigência  3ª Exigência  4ª Exigência  5ª Exigência

Data: / / Responsável: \_\_\_\_\_

DECISÃO COLEGIADA

Processo em exigência (Vide despacho em folha anexa)

Processo deferido. Publique-se e archive-se.

Processo indeferido. Publique-se.

2ª Exigência  3ª Exigência  4ª Exigência  5ª Exigência

Data: / / Responsável: \_\_\_\_\_

Vogal \_\_\_\_\_ Turma \_\_\_\_\_

Presidente da \_\_\_\_\_ Vogal \_\_\_\_\_

OBSERVAÇÕES

JUNTA COMERCIAL DO ESTADO DE MINAS GERAIS  
Registro Digital

Capa de Processo

Identificação do Processo

Número do Protocolo: 22/413.801-4  
Número do Processo Módulo Integrador: MGN2299424621  
Data: 11/09/2022

Identificação do(s) Assinante(s)

C=FP  
Nome: ANDERSON TEIXEIRA  
CPF: 685.901.226-34



Folha: 28/56  
Rub:



TERMO DE CONSTITUIÇÃO DE CONSÓRCIO DE EMPRESAS  
"CONSÓRCIO ATENAS"

III.  
DO OBJETO E ATIVIDADES DEFINIDAS

- O objeto do CONSÓRCIO é o comércio atacadista de revenda de mercadorias, novas ou usadas, sem transformação, a varejistas, usuários institucionais ou profissionais, e atuação como representante comercial ou agente do comércio na compra ou venda de mercadoria a esses usuários, incluindo no referido comércio, artigos escolares, de escritório e papeleria, eletrodomésticos, móveis, artigos recreativos, equipamentos eletrônicos, bem como a montagem de edifícios e casas pré-moldadas ou pré-fabricadas de qualquer material, de natureza permanente ou temporária, e também atividades relacionadas à construção civil empreitada ou de administração, obras complementares e serviços auxiliares.
- As PARTES poderão, a qualquer tempo, por escrito e de comum acordo, ampliar as atividades definidas, assim como a área de atuação do CONSÓRCIO ora constituído.
- A atuação das PARTES em suas atividades regulares e consoante seus respectivos objetos sociais é livre.

IV.  
DA NATUREZA, DENOMINAÇÃO, DOMICÍLIO, SEDE E FORO

- O CONSÓRCIO não se constituirá, nem se constituirá, em pessoa jurídica distinta das PARTES. Assim, cada PARTE conservará sua personalidade jurídica própria, mantendo plena e absoluta liberdade para poder operar individualmente suas atividades, dentro de seus objetivos sociais, não significando esta associação de fato, fusão ou incorporação das empresas que o compõem, nem mesmo uma terceira pessoa jurídica distinta daquela das PARTES. Conserva cada uma delas a mais perfeita e cabal independência econômica e administrativa, assim como todos os demais direitos e obrigações inerentes à condição de autonomia jurídica, inexistindo solidariedade ativa ou passiva entre as PARTES.
- O CONSÓRCIO, para efeito de identificação, usará a designação de CONSÓRCIO ATENAS.
- O CONSÓRCIO terá como sede e domicílio a Rua da Bahia, n. 2727, loja 01, sala 15, Bairro Savassi, Belo Horizonte, Minas Gerais, CEP 30.160.019, podendo manter escritórios de apoio quando e onde se fizer necessário.

V  
DA LIDERANÇA

- A empresa OFFICIUM COMÉRCIO E REPRESENTAÇÃO LTDA., pessoa jurídica de direito privado estabelecida comercialmente na Rua da Bahia, n. 2727, loja 01, sala 15, Bairro Savassi, Belo Horizonte, Minas Gerais, CEP 30.160.019, inscrita no CNPJ sob n. 41.469.950/0001-47, representada por ANDERSON TEIXEIRA, brasileiro, natural de Belo Horizonte/MG, casado sob o regime de comunhão parcial de bens, nascido aos 22/02/1971, empresário, portador da cédula de identidade M - 4.325.957, expedida pela SSP-MG, CPF no: 683.901.226-34, residente e domiciliado na Rua Pescara, no. 138, Bairro Bandeirantes, Belo Horizonte/MG, CEP: 31.340-310, é considerada como a LIDER do CONSÓRCIO perante a Junta Comercial do Estado de Minas Gerais e para efeito da legislação pertinente, a ela tocando representar o CONSÓRCIO ativa e passivamente, em Juízo ou fora dele e perante terceiros.



II.  
DO OBJETO E ATIVIDADES DEFINIDAS

- O objeto do CONSÓRCIO é o comércio atacadista de revenda de mercadorias, novas ou usadas, sem transformação, a varejistas, usuários institucionais ou profissionais, e atuação como representante comercial ou agente do comércio na compra ou venda de mercadoria a esses usuários, incluindo no referido comércio, artigos escolares, de escritório e papeleria, eletrodomésticos, móveis, artigos recreativos, equipamentos eletrônicos, bem como a montagem de edifícios e casas pré-moldadas ou pré-fabricadas de qualquer material, de natureza permanente ou temporária, e também atividades relacionadas à construção civil empreitada ou de administração, obras complementares e serviços auxiliares.
- As PARTES poderão, a qualquer tempo, por escrito e de comum acordo, ampliar as atividades definidas, assim como a área de atuação do CONSÓRCIO ora constituído.
- A atuação das PARTES em suas atividades regulares e consoante seus respectivos objetos sociais é livre.

III.  
DA NATUREZA, DENOMINAÇÃO, DOMICÍLIO, SEDE E FORO

- O CONSÓRCIO não se constituirá, nem se constituirá, em pessoa jurídica distinta das PARTES. Assim, cada PARTE conservará sua personalidade jurídica própria, mantendo plena e absoluta liberdade para poder operar individualmente suas atividades, dentro de seus objetivos sociais, não significando esta associação de fato, fusão ou incorporação das empresas que o compõem, nem mesmo uma terceira pessoa jurídica distinta daquela das PARTES. Conserva cada uma delas a mais perfeita e cabal independência econômica e administrativa, assim como todos os demais direitos e obrigações inerentes à condição de autonomia jurídica, inexistindo solidariedade ativa ou passiva entre as PARTES.
- O CONSÓRCIO, para efeito de identificação, usará a designação de CONSÓRCIO ATENAS.
- O CONSÓRCIO terá como sede e domicílio a Rua da Bahia, n. 2727, loja 01, sala 15, Bairro Savassi, Belo Horizonte, Minas Gerais, CEP 30.160.019, podendo manter escritórios de apoio quando e onde se fizer necessário.

VI  
DA LIDERANÇA

- A empresa OFFICIUM COMÉRCIO E REPRESENTAÇÃO LTDA., pessoa jurídica de direito privado estabelecida comercialmente na Rua da Bahia, n. 2727, loja 01, sala 15, Bairro Savassi, Belo Horizonte, Minas Gerais, CEP 30.160.019, inscrita no CNPJ sob n. 41.469.950/0001-47, representada por ANDERSON TEIXEIRA, brasileiro, natural de Belo Horizonte/MG, casado sob o regime de comunhão parcial de bens, nascido aos 22/02/1971, empresário, portador da cédula de identidade M - 4.325.957, expedida pela SSP-MG, CPF no: 683.901.226-34, residente e domiciliado na Rua Pescara, no. 138, Bairro Bandeirantes, Belo Horizonte/MG, CEP: 31.340-310, é considerada como a LIDER do CONSÓRCIO perante a Junta Comercial do Estado de Minas Gerais e para efeito da legislação pertinente, a ela tocando representar o CONSÓRCIO ativa e passivamente, em Juízo ou fora dele e perante terceiros.



II.  
DO OBJETO E ATIVIDADES DEFINIDAS

- O objeto do CONSÓRCIO é o comércio atacadista de revenda de mercadorias, novas ou usadas, sem transformação, a varejistas, usuários institucionais ou profissionais, e atuação como representante comercial ou agente do comércio na compra ou venda de mercadoria a esses usuários, incluindo no referido comércio, artigos escolares, de escritório e papeleria, eletrodomésticos, móveis, artigos recreativos, equipamentos eletrônicos, bem como a montagem de edifícios e casas pré-moldadas ou pré-fabricadas de qualquer material, de natureza permanente ou temporária, e também atividades relacionadas à construção civil empreitada ou de administração, obras complementares e serviços auxiliares.
- As PARTES poderão, a qualquer tempo, por escrito e de comum acordo, ampliar as atividades definidas, assim como a área de atuação do CONSÓRCIO ora constituído.
- A atuação das PARTES em suas atividades regulares e consoante seus respectivos objetos sociais é livre.

III.  
DA NATUREZA, DENOMINAÇÃO, DOMICÍLIO, SEDE E FORO

- O CONSÓRCIO não se constituirá, nem se constituirá, em pessoa jurídica distinta das PARTES. Assim, cada PARTE conservará sua personalidade jurídica própria, mantendo plena e absoluta liberdade para poder operar individualmente suas atividades, dentro de seus objetivos sociais, não significando esta associação de fato, fusão ou incorporação das empresas que o compõem, nem mesmo uma terceira pessoa jurídica distinta daquela das PARTES. Conserva cada uma delas a mais perfeita e cabal independência econômica e administrativa, assim como todos os demais direitos e obrigações inerentes à condição de autonomia jurídica, inexistindo solidariedade ativa ou passiva entre as PARTES.
- O CONSÓRCIO, para efeito de identificação, usará a designação de CONSÓRCIO ATENAS.
- O CONSÓRCIO terá como sede e domicílio a Rua da Bahia, n. 2727, loja 01, sala 15, Bairro Savassi, Belo Horizonte, Minas Gerais, CEP 30.160.019, podendo manter escritórios de apoio quando e onde se fizer necessário.

IV  
DA LIDERANÇA

- A empresa OFFICIUM COMÉRCIO E REPRESENTAÇÃO LTDA., pessoa jurídica de direito privado estabelecida comercialmente na Rua da Bahia, n. 2727, loja 01, sala 15, Bairro Savassi, Belo Horizonte, Minas Gerais, CEP 30.160.019, inscrita no CNPJ sob n. 41.469.950/0001-47, representada por ANDERSON TEIXEIRA, brasileiro, natural de Belo Horizonte/MG, casado sob o regime de comunhão parcial de bens, nascido aos 22/02/1971, empresário, portador da cédula de identidade M - 4.325.957, expedida pela SSP-MG, CPF no: 683.901.226-34, residente e domiciliado na Rua Pescara, no. 138, Bairro Bandeirantes, Belo Horizonte/MG, CEP: 31.340-310, é considerada como a LIDER do CONSÓRCIO perante a Junta Comercial do Estado de Minas Gerais e para efeito da legislação pertinente, a ela tocando representar o CONSÓRCIO ativa e passivamente, em Juízo ou fora dele e perante terceiros.

VI.  
DA ADMINISTRAÇÃO

1. O CONSÓRCIO será administrado pela empresa LÍDER, podendo ser criado "COMITÊ DE GESTÃO" que terá a representação das PARTES, ao qual competirá deliberar sobre todas as matérias atinentes à política de atuação, gestão econômico-financeira e desenvolvimento dos seus trabalhos.

VII.  
DA SISTEMÁTICA CONTÁBIL, FISCAL E TRABALHISTA

1. A sistemática contábil e de registros do CONSÓRCIO, para fins de direito, estará a cargo da empresa LÍDER, sendo que, gerencialmente, tais registros podem ocorrer também no âmbito do próprio CONSÓRCIO, inclusive para fins de conciliação contábil; haverá contas correntes segregadas, abertas para o fim de movimentação dos valores recebidos e a pagar em nome do CONSÓRCIO e todo movimento ocorrerá mediante a assinatura do representante da empresa LÍDER.
2. Por imposição legal, a contabilidade do CONSÓRCIO fará parte integrante da contabilidade da empresa LÍDER, que, todavia, deverá destacá-la das demais contas de seu plano, sendo necessário que sejam tomadas as providências estipuladas no item antecedente.
3. As contas ativas e passivas do CONSÓRCIO, em que pese estejam inseridas dentro do plano de contas da empresa LÍDER, são direitos e obrigações do CONSÓRCIO, cabendo a este sua movimentação, conforme previsto no presente termo.
4. A transferência dos resultados do CONSÓRCIO dar-se-á conforme deliberação do representante (ou, se constituído, do "COMITÊ DE GESTÃO"), por meio da emissão de notas de débito ou crédito a cada uma das PARTES. Deverá efetuar-se de maneira a identificar a receita bruta do período das atividades definidas, por fonte, receitas eventuais e não operacionais, ou mesmo receitas financeiras, bem como os custos globais e despesas incorridas no período.
5. O representante (ou, se constituído, o "COMITÊ DE GESTÃO") pode constituir reserva para contingências no âmbito do CONSÓRCIO a serem deduzidas no resultado líquido e em montante que venha a definir. A contrapartida aos lançamentos contábeis de distribuição dos resultados será feita de uma conta própria no plano de contas da empresa LÍDER, que deverá funcionar como uma "conta corrente".
6. Os resultados do CONSÓRCIO deverão considerar todas as incidências tributárias, contribuições ou taxas aplicáveis apenas sobre sua receita e/ou atividade. Estruturar-se-á o CONSÓRCIO, sempre que possível, buscando que a tributação do imposto de renda, da contribuição social, do imposto sobre lucro líquido e o adicional do imposto de renda, e outros que porventura sejam criados, ocorra diretamente sobre cada uma das PARTES, observando-se o sistema contábil previsto acima;
7. O CONSÓRCIO deverá observar o exercício fiscal de 01 de janeiro a 31 de dezembro de cada ano.
8. As PARTES, terão sempre acesso à contabilidade do CONSÓRCIO, sua documentação e demonstrações financeiras e contábeis, sendo-lhes permitido, a qualquer tempo, fazer exames e verificações através de seus contadores e/ou prepostos, ou solicitar explicações ou esclarecimentos à empresa LÍDER sobre dúvidas que porventura tenha;
9. O CONSÓRCIO deverá emitir, com base nos registros contábeis, relatórios gerenciais para as PARTES, dentre os quais o Balanço Analítico;
10. O representante (ou, se constituído, o "COMITÊ DE GESTÃO") fixará e selecionará o quadro de pessoal necessário ao bom andamento da operação do CONSÓRCIO e fixará níveis salariais aplicáveis por função;

Página 3/8

11. Em princípio, deverão ser utilizados pelo CONSÓRCIO dois tipos de empregados: (a) cedidos pelas PARTES; e (b) contratados especialmente para prestar-lhe serviços, podendo inclusive subcontratar serviços, caso haja, por lei, necessidade de capacitação técnica específica;
12. O pessoal necessário ao CONSÓRCIO, oriundo das PARTES, que for devidamente aprovado pelo representante (ou, se constituído, pelo "COMITÊ DE GESTÃO") - inclusive quanto à remuneração - e for trabalhar para o CONSÓRCIO, deverá ter seus salários e encargos sociais e trabalhistas reembolsados à PARTE pelo CONSÓRCIO, utilizando-se do fator  $k = 1,81$  aplicado sobre a folha de pagamento respectiva, reembolso este que será cobrado através de notas de débito. Caso haja interesse de qualquer PARTE em manter elemento de seus quadros no quadro do CONSÓRCIO, eventual excesso ao teto salarial e encargos será suportado pela PARTE;
13. Qualquer PARTE poderá manter trabalhando no CONSÓRCIO elementos de sua conveniência sem custo e risco para o CONSÓRCIO e sem ingerência direta ou indireta no andamento dos trabalhos.

VIII.  
FUNÇÕES, DIREITOS E OBRIGAÇÕES DAS CONSORCIADAS; OBSERVAÇÕES AS DISPOSIÇÕES DO PRESENTE TERMO

1. As PARTES aprovarão todos os orçamentos e programas relacionados às "atividades definidas", mantendo-se reciprocamente a par de todos os assuntos correntes de importância que envolvam ou decorram das atividades, mediante relatórios periódicos;
2. Salvo indicação em contrário expressa neste documento, todas as obrigações, responsabilidades ou outros compromissos para com terceiros, assumidos conforme qualquer acordo ou ajuste, ou por outra forma efetuado, para realizar as "atividades definidas" e nos termos do presente instrumento, serão considerados como tendo sido celebrados ou assumidos pelo CONSÓRCIO, com o propósito de responsabilizar cada PARTE individualmente e "inter-si", na medida de seu respectivo interesse de participação, com respeito a tais obrigações, responsabilidades e compromissos. Nenhuma PARTE será responsável pelas obrigações assumidas pelo CONSÓRCIO integralmente, mas apenas no limite de seu respectivo interesse de participação, inexistindo solidariedade passiva entre as PARTES;
3. Na hipótese de uma PARTE se ver na contingência de responder diretamente por obrigação assumida ou de responsabilidade do CONSÓRCIO, por ação ou omissão da outra PARTE, será por esta ressarcida integralmente no prazo de 24 (vinte e quatro) horas após a comunicação expressa do ocorrido expedida pela interessada. Caso não haja o ressarcimento no referido prazo, a PARTE credora terá direito a receber o montante devido pela outra PARTE com o acréscimo de uma taxa de administração de 30% (trinta por cento) pelos serviços prestados, mais juros de mora de 12% (doze por cento) ao ano ou "pro-rata" e correção monetária calculada pela variação do IGP / FGV até a data do efetivo pagamento;
4. Cada PARTE será responsável perante a outra pela contribuição dos recursos que o presente CONSÓRCIO exigir e pelo cumprimento das obrigações que estão especificamente estipuladas neste instrumento;
5. Os direitos e obrigações das PARTES sob este termo serão individuais e não conjuntos ou coletivos. O relacionamento entre as PARTES se limitará à realização das "atividades definidas" e nos direitos e responsabilidades decorrentes do cumprimento das mesmas;
6. Nenhum dispositivo do presente documento será interpretado no sentido de limitar o exercício normal das atividades individuais de cada PARTE;
7. Ao serem devidamente adotados o programa e o orçamento, ou suas respectivas alterações, cada PARTE será obrigado a fazer contribuições de acordo com a cláusula, para os dispêndios

Página 4/8



relacionados com as operações empreendidas, consoante o programa e orçamento ou suas respectivas alterações;

8. Como empresa LÍDER do empreendimento, caberá isoladamente à PARTE OFFÍCIUM COMÉRCIO E REPRESENTAÇÃO LTDA, a representação do CONSÓRCIO perante instituições financeiras, podendo praticar todos os atos necessários ao bom desempenho de seu mister, tais como assinar e endossar cheques ou títulos de crédito, continuando-lhe, porém, vedado, sem a participação da outra PARTE, a constituição de obrigações financeiras em nome do empreendimento.

IX.  
INTERESSE DE PARTICIPAÇÃO

1. Por "interesse de Participação" das PARTES entende-se os percentuais de 85% (oitenta e cinco por cento) para a PARTE OFFÍCIUM COMÉRCIO E REPRESENTAÇÃO LTDA, e 15% (quinze por cento) para a PARTE AGORA CONSTRUCOES E EMPREENDIMIENTOS LTDA, podendo cada PARTE deixar esse "interesse de Participação" ser diluído ou de alguma forma diminuído em relação à participação da outra, de acordo com os interesses individuais ou do CONSÓRCIO.

X.  
PARTICIPAÇÃO NOS RESULTADOS

1. A participação nos resultados do CONSÓRCIO será proporcional ao "interesse de Participação" de cada PARTE.

XI.  
RETIRADA UNILATERAL E DISSOLUÇÃO

1. Qualquer das PARTES, a seu critério e independente de justificação, poderá desejar se retirar do CONSÓRCIO, mediante a dação à outra PARTE de um aviso prévio de 30 (trinta cinco) dias, no qual comunica seu interesse em retirar-se e fazer uma oferta para a cessão de sua participação à outra, fixando preço e condições de pagamento. As PARTES notificadas terão prazo de 05 (cinco) dias após o recebimento da notificação para dizer se interessam pela aquisição da participação ofertada. O silêncio das PARTES notificadas, dentro do prazo previsto, importará em recusa de oferta e liberação do preço e condições para oferta a um terceiro;
2. O terceiro adquirente da participação da PARTE retirante apenas será admitido no CONSÓRCIO caso: (1) Tenha condições técnicas, a critério da PARTE remanescente, para exercer as tarefas da PARTE retirante; (2) Tenha idoneidade econômico-financeira para assumir as obrigações aqui pactuadas; e (3) Aceite integralmente e sem restrições os direitos e obrigações deste instrumento;
3. A PARTE que se retirar unilateralmente continuará compelida a cumprir suas obrigações e a se desincumbir de suas responsabilidades de PARTE até a data da entrada em vigor da retirada, obrigações estas que incluirão, inclusive, suas contribuições com as parcelas de recursos necessários ao financiamento de qualquer dispêndio realizado após essa data, como resultado de compromisso contraído pelo CONSÓRCIO antes de dar aviso de retirada. A partir dessa data (de entrada em vigor da retirada), o "interesse de Participação" da PARTE retirante passará para a outra PARTE que lhe suceder;
4. Se a PARTE retirante não encontrar um terceiro comprador, e/ou a PARTE remanescente não se interessar pela manutenção do CONSÓRCIO com o terceiro comprador, o CONSÓRCIO será dissolvido, devendo as PARTES apurar em seus haveres e obrigações na

proporção do seu "interesse de Participação", ressalvados os direitos de terceiros que serão sempre respeitados solidariamente.

5. A substituição de PARTE, se houver, observará as regras da licitação aqui referenciada ou, à sua falta, as disposições legais que incidem na espécie (Acórdão 2.130/2016 - do TCU, Tribunal de Contas da União, que regula a substituição de PARTES).

XII.  
PRAZO DE DURAÇÃO E RESCISÃO ANTECIPADA DO TERMO DE CONSÓRCIO

1. O presente termo de constituição e o CONSÓRCIO em si entrarão em vigor, por prazo indeterminado, na data de assinatura deste instrumento;
2. Se o presente termo de constituição for considerado terminado de comum acordo pelas PARTES, fica estabelecido que os direitos, ativos e interesses das PARTES, decorrentes deste termo, assim como obrigações assumidas pelo CONSÓRCIO e passivo remanescente das operações por ele realizadas serão divididos entre as PARTES na proporção de seus "interesses de Participação" e de acordo com os termos e condições que as PARTES venham a concordar, dentro de 10 (dez) dias após a data do término ou de algum acordo para terminar. Entretanto, se não houver acordo dentro do limite máximo permitido, as expensas das PARTES e em proporção aos seus respectivos "interesses de Participação", a empresa LÍDER poderá requerer a liquidação extrajudicial ou judicial do CONSÓRCIO, aplicando-se à matéria a legislação pertinente;
3. Em relação ao passivo tributário, trabalhista, comercial, civil ou previdenciário, responsabilidade técnica ou perante aos anunciantes do empreendimento, mesmo após a rescisão deste termo ou extinção do CONSÓRCIO, ambas as PARTES serão responsáveis por dívida ou encargo isoladamente assumido, notadamente pela LÍDER do CONSÓRCIO. Se, a qualquer tempo, qualquer das PARTES tiver, isoladamente, que pagar um débito ou cumprir uma obrigação remanescente do CONSÓRCIO, a outra deverá reembolsar o total pago, na proporção de seu "interesse de Participação", com acréscimos de correção monetária (se existente) e juros legais;
4. O presente termo de constituição poderá ser considerado rescindido de pleno direito, por deliberação de uma das PARTES, na hipótese de ocorrência do seguinte:
  - 4.1. Decretação de falência, liquidação, ou requerimento de concordata de qualquer das PARTES, ou ainda interdição ou impedimento de qualquer dos sócios que ora as compoem. Na ocorrência de qualquer dos fatos aqui descritos, a PARTE será excluída do CONSÓRCIO, aplicando-se, no que couber, as regras de retirada unilateral e dissolução previstas no presente instrumento. A massa falida ou a PARTE que tenha sócio interdito ou impedido não poderá, em qualquer hipótese, prosseguir no CONSÓRCIO, devendo apenas assumir a parcela de débitos e créditos pertencentes até a data da ocorrência, retratando-se do CONSÓRCIO ou dissolvendo-se este;
  - 4.2. Inadimplência contratual de qualquer das PARTES, apesar de notificação pela outra expedida para que ela (no prazo pactuado neste termo ou no prazo de 10 – dez – dias, na ausência de prazo específico), cumpra sua obrigação.
5. Os débitos e créditos do CONSÓRCIO, que compõem os registros contábeis da empresa LÍDER, serão entendidos como débitos e créditos das PARTES, não concorrendo para a massa ativa ou passiva da empresa LÍDER;
6. Ocorrendo qualquer das hipóteses acima e optando a PARTE prejudicada pela rescisão do termo, aplicar-se-ão as regras de retirada unilateral. A PARTE que der causa a rescisão responderá, perante a outra, por perdas e danos, lucros cessantes e todos os prejuízos que esta vier a sofrer (econômicos, financeiros ou morais), devendo ressarcir-la integralmente.



5. Dirimidas as dúvidas, seja através de acordo direto, ou resultante da decisão da Comissão Arbitral, a PARTE vencida se compromete a cumpri-la integralmente. Porém, se isto não ocorrer, fica eleito, desde já, como competente para a execução da sentença arbitral o foro deste termo.

XVIII.  
LEI APLICÁVEL

1. O presente termo será interpretado e terá efeito de acordo com a legislação vigente, ratificando as PARTES a indicação do foro da Comarca de Belo Horizonte, Estado de Minas Gerais, como competente para dirimir dúvidas ou pendências desse instrumento, inclusive para execução da sentença arbitral, renunciando a qualquer outro por mais privilegiado que seja.
2. E, por estarem assim justos e contactados, assinam as PARTES c presente documento em única via que segue assinada DIGITALMENTE pelos representantes das PARTES.

Belo Horizonte, 16 de Setembro de 2022

OFFÍCIUM COMÉRCIO E REPRESENTAÇÃO LTDA  
CNPJ n. 41.469.950/0001-47  
ANDERSON TEIXEIRA,  
CPF 683.901.226-34

ÁGORA CONSTRUÇÕES E EMPREENDIMENTOS LTDA.  
CNPJ n. 10.284.130/0001-57  
ANDERSON TEIXEIRA  
CPF 683.901.226-34



XIII.  
ALTERAÇÃO

1. Nenhuma alteração do presente instrumento será válida, nem obrigará as PARTES, a menos que seja apresentada por escrito e devidamente firmada por ambas as PARTES, através de aditamento a este termo.

XIV.  
INDEPENDÊNCIA DAS CLÁUSULAS

1. Se alguma disposição deste termo não puder ser cumprida, ou puder ser cumprida apenas limitadamente, a inclusão dessa disposição não afetará a validade de qualquer outra disposição deste instrumento, e qualquer disposição que só possa ser cumprida limitadamente poderá ser cumprida na mesma medida e com o mesmo efeito como se essa disposição prevísse expressamente uma alternativa para sua observância, até o limite máximo que essa disposição possa ser cumprida.

XV.  
GARANTIAS ADICIONAIS

1. Cada PARTE firmará todos os documentos e tomará todas as providências necessárias para dar pleno efeito aos objetivos e termos deste termo, sem limitar a generalidade do supradito.

XVI.  
RENÚNCIA

1. Salvo disposição em contrário, nenhuma renúncia, no todo ou em parte, nos termos e condições deste termo, será válida ou obrigatória para uma PARTE, a menos que seja apresentada por escrito e devidamente assinada em nome dessa PARTE, e qualquer renúncia por escrito se aplicará somente a ocasião específica em questão, e não constituirá renúncia a qualquer subseqüente violação.

XVII.  
ARBITRAMENTO

1. Todas as dúvidas, omissões, contradições e divergências de qualquer natureza, que porventura venham a ocorrer na vigência do presente termo, deverão ser claramente enunciadas e resolvidas pelas PARTES de comum acordo;
2. Não sendo possível esse acordo, tal matéria será submetida, nos termos da Lei 9.307 / 1996, a uma Comissão Arbitral constituída por 03 membros, sendo 02 deles indicados por cada uma das PARTES e 01 indicado por consenso, tendo tal comissão um prazo máximo de 60 (sessenta) dias para decidir sobre a matéria proposta;
3. A Comissão Arbitral decidirá com autonomia e sua conclusão será definitiva, comprometendo-se as PARTES a acatá-la como decisão irreversível e inquestionável, e a cumpri-la integralmente;
4. O cumprimento das obrigações deste termo não será interrompido por qualquer das PARTES com o fundamento de pendências que surjam, ou por estar a aguardar o resultado da arbitragem;

JUNTA COMERCIAL DO ESTADO DE MINAS GERAIS  
Registro Digital

Documento Principal

Identificação do Processo	
Número do Protocolo	22/413.801-4
Número do Processo Módulo Integrador	MGN2299424621
Data	11/09/2022

Identificação do(s) Assinante(s)	
CPF	683.901.226-34
Nome	ANDERSON TEIXEIRA

Sistema Nacional de Registro de Empresas Mercantis - SINREM  
Governador do Estado de Minas Gerais  
Secretaria de Estado da Fazenda de Minas Gerais  
Junta Comercial do Estado de Minas Gerais

TERMO DE AUTENTICAÇÃO - REGISTRO DIGITAL

Certifico que o ato, assinado digitalmente, da empresa CONSORCIO ATENAS, de NIRE 3150023679-3 e protocolado sob o número 22/413.801-4 em 19/09/2022, encontra-se registrado na Junta Comercial sob o número 31500236793, em 20/09/2022. O ato foi deferido eletronicamente pela 5ª TURMA DE VOGAIS.

Certifico o registro, a Secretária-Geral, Marinely de Paula Bomfim. Para sua validação, deverá ser acessado o site eletrônico do Portal de Serviços / Validar Documentos (<https://portal.servicos.juceemg.mg.gov.br/Portal/pages/ImagemProcessoViaUnica.jsf>) e informar o número de protocolo e chave de segurança.

Chave de Processo

CPF	Nome	Assinante(s)
683.901.226-34	ANDERSON TEIXEIRA	

Documento Principal

CPF	Nome	Assinante(s)
683.901.226-34	ANDERSON TEIXEIRA	

Belo Horizonte, terça-feira, 20 de setembro de 2022

Documento assinado eletronicamente por José Alton Junqueira de Carvalho em 20/09/2022, às 15:58 conforme horário oficial de Brasília

Documento assinado eletronicamente por Rosa Maria Abreu Barros em 20/09/2022, às 15:58 conforme horário oficial de Brasília.



A autenticidade desse documento pode ser conferida no [portal.servicos.juceemg.mg.gov.br](http://portal.servicos.juceemg.mg.gov.br) informando o número do protocolo 22/413.801-4.

Folha: 2861  
Rub:





**JUNTA COMERCIAL DO ESTADO DE MINAS GERAIS**  
Registro Digital

O ato foi deferido e assinado digitalmente por :

Identificação do(s) Assinante(s)	Nome
CPF	
873.698.956-00	MARINELY DE PAULA BOMFIM

Junta Comercial do Estado de Minas Gerais

Belo Horizonte, terça-feira, 20 de setembro de 2022

Folha: 2862  
Rub: \_\_\_\_\_

**EDITAL RDC INTEGRADO Nº 01/2022  
SISTEMA DE REGISTRO DE PREÇOS (RP).**

**ATA DE REGISTRO DE PREÇOS Nº11/2022**

Aos 29 (vinte e nove) dias do mês de setembro de 2022, o **CISPAR (Consórcio Público Intermunicipal de Desenvolvimento Sustentável do Alto Paranaíba)**, pessoa jurídica de direito público interno, inscrito no CNPJ/MF sob o n.º 20.782.813/000198, com sede na Avenida Professor Aristides Memória, 179, Bairro Jardim Paulistano, na cidade de Patos de Minas/MG, representado seu Presidente, Senhor CÉSAR CAETANO DE ALMEIDA FILHO, e o CONSÓRCIO EMPRESARIAL ATENAS, registrado sob o CNPJ n. 48.019.170/0001-44, com endereço Rua da Bahia, n. 2727, loja 01, sala 15, Bairro Savassi, Belo Horizonte, Minas Gerais, CEP 30.160.019, constituído pelas empresas **OFFICIUM COMÉRCIO E REPRESENTAÇÃO LTDA**, pessoa jurídica de direito privado estabelecida comercialmente na Rua da Bahia, n. 2727, loja 01, sala 15, Bairro Savassi, Belo Horizonte, Minas Gerais, CEP 30.160.019, inscrita no CNPJ sob n. 41.469.950/0001-47 (empresa líder) e **ÁGORA CONSTRUCOES E EMPREENDIMENTOS LTDA**, estabelecida na Avenida Getúlio Vargas, n. 912, loja 01, sala 06, Bairro Savassi, Belo Horizonte, Minas Gerais, CEP 30.112.021, inscrita no CNPJ n. 10.284.130/0001-57, neste instrumento representado por seu Representante Legal, Sr. ANDERSON TEIXEIRA, brasileiro, natural de Belo Horizonte/MG, casado sob o regime de comunhão parcial de bens, nascido aos 22/02/1971, empresário, portador da cédula de identidade M - 4.325.957, expedida pela SSP-MG, CPF no. 683.901.226-34, residente e domiciliado na Rua Pescara, no. 138, Bairro Bandeirantes, Belo Horizonte/MG, CEP: 31.340-310, vencedora e adjudicatária do procedimento acima referido, resolvem firmar a presente Ata de Registro de Preços, observadas as disposições legais aplicáveis e as condições enunciadas nas cláusulas seguintes:

**1. OBJETO**

1.1. A presente Ata de Registro de Preços tem por objeto o Registro de preços de estrutura(s) física(s), padronizada(s), materiais (bens) e equipamento(s), necessários ao integral funcionamento das atividades finalísticas das Secretarias de Educação Municípios de sua região de abrangência, conforme especificações técnicas contidas no Termo de Referência e Anteprojeto Básico.

**2. FUNDAMENTO**

2.1. A presente Ata decorre do procedimento licitatório, na modalidade RDC-I nº 01/2022, Processo Administrativo nº 06/2022, para Registro de Preços, julgado em 29/07/2022 e homologado em 28/09/2022, com fundamento na Lei do RDC e seu Regulamento.

**3. VINCULAÇÃO**

3.1. Os termos da presente Ata deverão ser cumpridos fielmente pelas partes, de acordo com as condições avençadas no instrumento convocatório acima referenciado, cujo(s) preço(s) será(ão) registrado(s) e com o disposto na legislação aplicável.

#### **4. PREÇOS REGISTRADOS E DOS QUANTITATIVOS**

- 4.1. Os preços registrados são os que constam da Planilha de Preços em anexo único resultado da apresentação de planilha readequada no procedimento aqui referido.
- 4.2. Os preços registrados consideraram os custos logísticos para o eventual e futuro fornecimento aos municípios solicitantes, facultada a apresentação desses custos de modo diverso em caso de adesão por entidade não participante, desde que mediante justificativas e comprovações, para mais ou para menos, conforme o caso.

#### **5. VIGÊNCIA (VALIDADE DA ATA)**

- 5.1. A presente Ata terá vigência de **12 meses (doze meses)** a partir da data de sua publicação.
- 5.2. Durante o prazo de vigência desta Ata o Município não ficará obrigado a efetivar as contratações que dela poderão advir, sendo-lhe facultada a adoção de outros meios para aquisição do objeto, respeitada a legislação relativa às licitações, sendo assegurado ao Beneficiário do Registro de Preços a preferência em igualdade de condições.

#### **6. PRAZO DE EXECUÇÃO**

- 6.1. A execução das obras e dos serviços de engenharia, quando solicitada, ocorrerá por conta e risco do Beneficiário do Registro de Preços e será procedida de acordo com as necessidades do Órgão Gerenciador que fixará o serviço necessário e o prazo de execução do serviço por meio de Ordem de Serviço, Contrato ou equivalente, conforme o caso, incluindo ou não o fornecimento de materiais e produtos cujos preços estão registrados.

#### **7. GERENCIAMENTO**

- 7.1. O gerenciamento deste Instrumento caberá ao CISPAP que irá avaliar o mercado constantemente, promover as negociações necessárias ao ajustamento do preço e publicar trimestralmente os preços registrados.

#### **8. OBRIGAÇÃO DE MANTER AS CONDIÇÕES DE HABILITAÇÃO E QUALIFICAÇÃO EXIGIDAS NA LICITAÇÃO**

- 8.1. As condições de habilitação e qualificação exigidas no Edital deverão ser mantidas, durante toda a vigência do presente Contrato, pela adjudicatária, ficando facultado ao Município, a qualquer momento, exigir a apresentação dos documentos comprobatórios.

#### **9. REVISÃO DOS PREÇOS REGISTRADOS**

- 9.1. Os preços registrados poderão ser revistos em decorrência de eventual redução dos preços praticados no mercado ou de fato que eleve o custo dos serviços registrados, cabendo ao Órgão Gerenciador promover as negociações junto ao Beneficiário do Registro de Preços, observados as disposições contidas na alínea "d", do inciso II do caput do art. 65, da lei nº 8.666/93.



9.2. Quando o preço registrado se tornar superior ao preço praticado no mercado por motivo superveniente, o Órgão Gerenciador convocará o Beneficiário do Registro de Preços para negociarem a redução dos preços aos valores praticados no mercado.

9.3. Frustrada a negociação, o Beneficiário do Registro de Preços será liberado do compromisso assumido.

9.4. Na hipótese do item anterior, o Órgão Gerenciador convocará os demais participantes, visando igual oportunidade de negociação.

9.5. Quando o preço de mercado se tornar superior aos preços registrados e o Beneficiário do Registro de Preços, mediante requerimento devidamente comprovado, não puder cumprir o compromisso, o Órgão Gerenciador poderá:

9.5.1. Liberar o Beneficiário do Registro de Preços do compromisso assumido, sem aplicação de penalidade, confirmando a veracidade dos motivos e comprovantes apresentados e se a comunicação ocorreu antes do pedido;

9.5.2. Convocar os demais classificados, visando igual oportunidade de negociação.

9.6. Não havendo êxito nas negociações, o Órgão Gerenciador procederá à revogação da Ata de Registro de Preços, adotando as medidas cabíveis para obtenção da contratação mais vantajosa.

## **10. CANCELAMENTO DA ATA DE REGISTRO DE PREÇOS**

10.1. O Beneficiário do Registro de Preços terá seu registro cancelado quando:

10.1.1. Descumprir as condições da Ata de Registro de Preços ou exigências do Instrumento Convocatório que deu origem ao registro de preços;

10.1.2. Não retirar a respectiva Nota de Empenho e Ordem de Serviços, no prazo estabelecido pelo Órgão Gerenciador, sem justificativa aceitável;

10.1.3. Não aceitar reduzir o seu preço registrado, na hipótese de este se tornar superior àqueles praticados no mercado;

10.1.4. Sofrer sanção prevista nos incisos III ou IV do caput do art. 87 da Lei nº 8.666/1993;

10.1.5. Tiver presentes razões de interesse público;

10.2. A pedido do Beneficiário do Registro de Preços:

10.2.1. O cancelamento do registro de preços, nas hipóteses previstas, assegurados o contraditório e a ampla defesa, será formalizado por despacho da autoridade competente do Órgão Gerenciador.

10.2.2. O Beneficiário do Registro de Preços poderá solicitar o cancelamento de seu registro de preço na ocorrência de fato superveniente que venha comprometer a perfeita

execução contratual, decorrente de caso fortuito ou de força maior devidamente comprovado e justificados.

## **11. RECEBIMENTO DAS OBRAS, DOS SERVIÇOS E DOS MATERIAIS**

11.1. Os recebimentos provisório e definitivo serão realizados na forma do artigo 73, inciso I da Lei nº 8.666/93 e respectivas alterações, observadas as demais condições previstas em procedimento interno para o recebimento dos serviços.

11.2. O **Recebimento Provisório** só poderá ocorrer se satisfeitas as seguintes condições:

11.2.1. Realização de todos os ensaios e testes, envolvendo a completude de todos os serviços envolvidos na execução;

11.2.2. Realização de todas as medições e/ou apropriações referentes a reduções, acréscimos e modificações;

11.3. A fiscalização do Município realizará o levantamento de eventuais pendências executivas a serem satisfeitas pelo Beneficiário do Registro de Preços.

11.4. O(s) Termo(s) de **Recebimento Definitivo** do(s) serviço(s) contratado(s) será(ão) lavrado(s) de acordo com o constante no artigo 73, inciso I, alínea "b", da Lei n.º 8.666/93, desde que satisfeitas as seguintes condições:

11.4.1. Atendidas todas as reclamações do Município, referentes a defeitos ou imperfeições verificadas em quaisquer elementos dos serviços;

11.4.2. Solucionadas todas as reclamações porventura feitas, quanto à falta de pagamento de operários ou de fornecedores de materiais, de encargos sociais e tributários concernentes à execução do objeto, ou, ainda, de prestadores de serviços empregados na execução dos serviços;

11.4.3. Entrega dos seguintes documentos:

11.4.3.1. Comprovante de inexistência de débitos para com o Sistema da Seguridade Social, CREA/CAU e FGTS;

11.4.3.2. Diário da Obra original; e

11.4.3.3. Certidões negativas de que não pesam sobre os serviços quaisquer ações judiciais por prejuízos causados a terceiros.

11.5. O Órgão Gerenciador reserva-se no direito de não aceitar os serviços em desacordo com o previsto neste instrumento convocatório, podendo rescindir o contrato nos termos do art. 78, inciso I e aplicar o disposto no art. 24, inciso XI, ambos da Lei Federal nº 8.666/93.

11.6. A eventual aceitação dos serviços por parte do Órgão Gerenciador não eximirá o Beneficiário do Registro de Preços da responsabilidade de quaisquer erros, imperfeições ou vícios que

eventualmente venham a ser detectados posteriormente, ficando as despesas decorrentes da reparação por conta exclusiva do Beneficiário do Registro de Preços.

## **12. CONDIÇÕES DE PRESTAÇÃO DOS SERVIÇOS E PAGAMENTO**

12.1. A execução do(s) objeto dar-se-á mediante demanda e solicitação formal, compatível com a proposta ofertada, e de acordo com a necessidade e conveniência, cabendo ao Município desencadear o expediente para tal.

12.2. As condições de execução dos serviços constam expressamente da documentação que integra o procedimento do qual esta se originou.

## **13. MEDIÇÕES**

13.1. Somente serão medidos itens efetivamente executados/fornecidos.

## **14. SUBCONTRATAÇÃO**

14.1. A contratada, na execução do contrato, sem prejuízo das responsabilidades contratuais e legais, poderá subcontratar parcialmente o objeto, até o limite de 40% (quarenta por cento) do valor total do contrato, preferencialmente na forma da Lei Complementar n. 123.

14.2. Em qualquer hipótese de subcontratação, permanece a responsabilidade integral da Contratada pela perfeita execução contratual, cabendo-lhe realizar a supervisão e coordenação das atividades da subcontratada, bem como responder perante a Contratante pelo rigoroso cumprimento das obrigações contratuais correspondentes ao objeto da subcontratação.

14.3. As empresas e/ou pessoa física a serem subcontratadas deverão ser indicadas e qualificadas pela empresa contratada, com a descrição dos bens e serviços a serem fornecidos e seus respectivos valores;

14.4. A subcontratação somente será autorizada mediante apresentação, pela empresa subcontratada, de toda a documentação de habilitação exigida no Edital.

14.5. A empresa e/ou pessoa física contratada é responsável pelos danos causados pela subcontratada à Administração ou a terceiros na execução do objeto subcontratado.

14.6. A empresa contratada compromete-se a substituir imediatamente a empresa e/ ou pessoa física subcontratada, na hipótese de extinção da subcontratação, sob pena de aplicação das sanções previstas no edital e seus anexos.

14.7. Aplicam-se às subcontratadas todas as regras previstas no edital.

## **15. SANÇÕES ADMINISTRATIVAS**

15.1. As previstas no Termo de Referência/Projeto Básico, em conformidade com a Lei do RDC (art. 47).

## **16. CONDIÇÕES CONTRATUAIS**

16.1. Em caso do Beneficiário do Registro de Preços não assinar a Ata, não celebrar o ajuste ou não assinar a Nota de Empenho ou Ordem de Serviço no prazo estabelecido, reservar-se-á ao Órgão Gerenciador, o direito de convocar os licitantes remanescentes, na ordem de classificação, para fazê-



lo, em igual prazo e nas mesmas condições propostas ao primeiro colocado, inclusive quanto ao preço, ou revogar a licitação, independentemente das sanções previstas para ao Beneficiário do Registro de Preços nesta Ata.

16.2. Até a assinatura da Ata, a proposta da licitante vencedora poderá ser desclassificada se o Município tiver conhecimento de fato superveniente à sua habilitação, conhecido após o julgamento.

16.3. Ocorrendo à desclassificação da proposta da licitante vencedora por fatos referidos no item anterior, o Município poderá convocar as licitantes remanescentes, observada a ordem de classificação.

16.4. A associação do Beneficiário do Registro de Preços com outrem, a cessão ou transferência parcial, bem como a fusão, a cisão ou a incorporação, só serão admitidas quando apresentada a documentação comprobatória que justifique quaisquer das ocorrências e com o consentimento prévio e por escrito do Município e desde que não afete a boa execução da Ata de Registro de Preços.

## **17. OBRIGAÇÕES DO BENEFICIÁRIO DO REGISTRO DE PREÇOS**

17.1. O Beneficiário do Registro de Preços obriga-se a manter, compatibilidade com as obrigações por ele assumidas, todas as condições de habilitação e qualificação exigidas na licitação, devendo comunicar, imediatamente, qualquer alteração que possa comprometer a manutenção desta Ata.

17.2. A tolerância do Município com qualquer atraso ou inadimplemento por parte do Beneficiário do Registro de Preços não importará, de forma alguma, em alteração da Ata de Registro de Preços, podendo o Órgão Gerenciador exercer seus direitos a qualquer tempo.

17.3. O Beneficiário do Registro de Preços é responsável pelo pagamento de todos os encargos, ações, ônus ou débitos trabalhistas, tributários, previdenciários, fiscais, administrativos, comerciais, cíveis e penais decorrentes da execução da Ata e quaisquer outras contribuições que sejam exigidas para a prestação dos serviços.

17.4. O Beneficiário do Registro de Preços assumirá inteira responsabilidade pelas obrigações decorrentes da legislação trabalhista, previdenciária de acidentes de trabalho e quaisquer outras relativas a danos a terceiros.

17.5. A inadimplência do Beneficiário do Registro de Preços com referência a todos os encargos, ações, ônus ou débitos decorrentes da Ata de Registro de Preços não transferem ao Órgão Gerenciador a responsabilidade por seu pagamento.

17.6. O Beneficiário do Registro de Preços obrigar-se-á a desenvolver as obras, os serviços e o fornecimento objeto desta Ata de Registro de Preços sempre em regime de entendimento com a fiscalização, dispondo esta de amplos poderes para atuar no sentido do fiel cumprimento da Ata.

17.7. O Beneficiário do Registro de Preços obrigar-se-á, após Ordem de Início, providenciar documento hábil para anotação da fiscalização do Órgão Gerenciador e do Beneficiário do Registro de Preços de todas as ocorrências relacionadas com a execução da Ata de Registro de Preços, determinando o que for necessário à regularização das faltas ou defeitos observados. As decisões e

providências que ultrapassem o limite de competência da fiscalização deverão ser solicitadas aos seus superiores para a adoção das medidas cabíveis.

17.8. O Beneficiário do Registro de Preços obrigar-se a apresentar os relatórios de execução do objeto, para que o Órgão Gerenciador fiscalize os serviços apresentados no relatório, emitindo parecer de conformidade ou não conformidade. Neste último caso os serviços deverão ser refeitos sob responsabilidade do Beneficiário do Registro de Preços.

17.9. O Beneficiário do Registro de Preços obrigar-se-á a manter no local da realização dos serviços o seu responsável técnico, ou fazer-se representar no local por engenheiro habilitado junto ao CREA/CAU para dar execução à Ata de Registro de Preços.

## **18. DOTAÇÃO ORÇAMENTÁRIA**

18.1. As despesas futuras geradas dos contratos ou instrumentos hábeis, formalizados como decorrência desta Ata de Registro de Preços, correrão à conta das dotações orçamentárias específicas vigentes no exercício financeiro respectivo.

## **19. ADESÃO À ATA DE REGISTRO DE PREÇOS**

19.1. A Ata de Registro de Preços, durante sua validade, poderá ser utilizada por qualquer Órgão ou Entidade da Administração Pública que não tenha participado do certame licitatório, mediante anuência do Órgão Gerenciador, desde que devidamente justificada a vantagem e respeitadas no que couber, as condições e as regras previstas no Regulamento do RDC.

19.2. Caberá ao Beneficiário da Ata de Registro de Preços, observadas as condições nela estabelecidas, optar pela aceitação ou não da execução das obras e da prestação dos serviços desde que estes não prejudiquem as obrigações anteriormente assumidas com o Órgão Gerenciador e demais Órgãos .

19.3. As aquisições ou contratações adicionais a que se refere este item não poderão exceder, por órgão ou entidade, a cem por cento dos quantitativos dos itens do instrumento convocatório e registrados na ata de registro de preços para o órgão gerenciador e órgãos participantes.

19.4. As adesões à ata de registro de preços são limitadas, na totalidade, ao quádruplo do quantitativo de cada item registrado na ata de registro de preços para o órgão gerenciador e órgãos participantes, independente do número de órgãos não participantes que eventualmente aderirem.

19.5. Ao órgão não participante que aderir à ata competem os atos relativos à cobrança do cumprimento pelo fornecedor das obrigações contratualmente assumidas e a aplicação, observada a ampla defesa e o contraditório, de eventuais penalidades decorrentes do descumprimento de cláusulas contratuais, em relação as suas próprias contratações, informando as ocorrências ao órgão gerenciador.

## **20. REPASSES AO CISPAR**

- 20.1. Caso solicitada a adesão desta Ata de Registro de Preços por Município ou outra entidade não participante não integrante do CISPAR, e a empresa beneficiária do preços registrados opte pelo atendimento da solicitação que lhe for realizada, esta (na condição de CONTRATADA) deverá repassar àquele, à título de gestão da referida Ata, o percentual de 1.0% (um por cento) incidente sobre a adesão solicitada e importâncias que em razão desta venham a se converter em fornecimentos efetivos.
- 20.2. A utilização desta Ata de Registro de Preços pelos Municípios Consortes do CISPAR não gera qualquer repasse a este.
- 20.3. O prazo para o repasse será de até 03 (três) dias úteis após o pagamento da Nota Fiscal / Fatura emitida pela Detentora da Ata.
- 20.4. Caso a empresa não realize o repasse, esta Ata será cancelada, e será solicitado ao Município Aderente que retenha o pagamento da Nota Fiscal / Fatura a fim de que seja descontado o valor do repasse.
- 20.5. Sabendo-se da natureza do crédito, a destinação dos recursos se dará com atenção à Lei Complementar no 101/2000 – Lei de Responsabilidade Fiscal e demais regras relacionadas à orçamentação pública.
- 20.6. Os repasses devidos pela Detentora da Ata de Registro de Preços deverão ser realizados em conta específica do CISPAR, sob orientação do Departamento de Contabilidade.

## **21. CASOS OMISSOS**

- 21.1. A execução da presente Ata bem como os casos omissos regular-se-ão pelas cláusulas contratuais e pelos preceitos de Direito Público, aplicando-lhes, supletivamente, os Princípios da Teoria Geral dos Contratos e as disposições de Direito Privado, na forma da Lei do RDC e de seu Regulamento.

## **22. PUBLICAÇÃO**

- 22.1. A eficácia do presente instrumento está vinculada à publicação do extrato no Diário Oficial do Estado, sendo esta de responsabilidade do Órgão Gerenciador.
- 22.2. Por estarem as partes acordadas, assinam a presente Ata em 2 (duas) vias, de igual teor e forma, juntamente com as testemunhas que também a assinam.

Patos de Minas, aos 29 dias do mês de setembro de 2022.

---

CISPAR  
CÉSAR CAETANO DE ALMEIDA FILHO  
Presidente





ANDERSON

TEIXEIRA:683901226

34

Assinado de forma digital por  
ANDERSON TEIXEIRA:68390122634  
Dados: 2022.09.29 17:15:13 -03'00'

---

Consórcio Atens  
Anderson Teixeira  
Representante Legal

---

[TESTEMUNHA 1]

---

[TESTEMUNHA 2]

CONSTRUTORA

CONSORCIO ATENAS  
[CONSÓRCIO PROMITENTE]

REGISTRO DE PREÇOS  
(RDCI 01/2022)

CONSÓRCIO PÚBLICO INTERMUNICIPAL DE DESENVOLVIMENTO SUSTENTÁVEL DO ALTO PARANAÍBA

PROPOSTA FINAL AJUSTADA

ITEM	PRODUTO	QUANTIDADE	VALOR UNITÁRIO	VALOR TOTAL
1	MODULO CONSTRUTIVO M2	10.000	R\$ 4.690,00	R\$ 46.900.000,00
2	MODULO DE CIRCULAÇÃO 3,00M2	5000	R\$ 3.900,00	R\$ 19.500.000,00
3	MODULO BANHEIRO MASCULINO	300	R\$ 98.900,00	R\$ 29.670.000,00
4	MODULO BANHEIRO FEMININO	300	R\$ 98.900,00	R\$ 29.670.000,00
5	ESTANTE FACE SIMPLES	50	R\$ 2.690,00	R\$ 134.500,00
6	ESTANTE FACE DUPLA	50	R\$ 3.890,00	R\$ 194.500,00
7	ARMÁRIO COM 04 (QUATRO) PORTAS GUARDA VOLUME	100	R\$ 1.690,00	R\$ 169.000,00
8	ARMARIO PROFESSOR 2 PORTAS	100	R\$ 3.290,00	R\$ 329.000,00
9	ARMARIO P/ PASTA SUSPENSA	100	R\$ 3.290,00	R\$ 329.000,00
10	GAVETEIRO VOLANTE COM 3 GAVETAS	100	R\$ 1.090,00	R\$ 109.000,00
11	GAVETEIRO FIXO C 2 GAVETAS	100	R\$ 690,00	R\$ 69.000,00
12	ARMARIO BAIXO	100	R\$ 1.490,00	R\$ 149.000,00
13	ARMARIO SUPER ALTO COM 4 PRATELEIRAS	100	R\$ 3.090,00	R\$ 309.000,00
14	ARMARIO ALTO COM 4 PRATELEIRAS	100	R\$ 2.590,00	R\$ 259.000,00
15	MESA CIRCULAR 120X740	100	R\$ 1.390,00	R\$ 139.000,00
16	MESA RETA 1200X600X740	100	R\$ 1.090,00	R\$ 109.000,00
17	MESA RETA 1400X600X740	50	R\$ 1.190,00	R\$ 59.500,00
18	MESA EM L 1600X600X1600X740	50	R\$ 1.990,00	R\$ 99.500,00
19	MESA EM L 1400X600X1400X740	50	R\$ 1.890,00	R\$ 94.500,00
20	MESA REUNIÃO RETANGULAR 2500X1100X740	50	R\$ 3.890,00	R\$ 194.500,00
21	CADEIRA GIRATÓRIA COM APOIO DE BRAÇO ENCOSTO PP	100	R\$ 1.590,00	R\$ 159.000,00
22	CADEIRA APROXIMAÇÃO COM APOIO DE BRAÇO ENCOSTO PP	100	R\$ 1.390,00	R\$ 139.000,00
23	CADEIRA DIRETOR GIRATORIA	100	R\$ 3.490,00	R\$ 349.000,00
24	CADEIRA DIRETOR FIXA	100	R\$ 2.490,00	R\$ 249.000,00
25	CADEIRA EXECUTIVA GIRATORIA	100	R\$ 1.690,00	R\$ 169.000,00
26	CADEIRA EXECUTIVA FIXA	100	R\$ 1.390,00	R\$ 139.000,00
27	SOFA INDIVIDUAL	50	R\$ 2.700,00	R\$ 135.000,00
28	SOFA 02 LUGARES	100	R\$ 4.900,00	R\$ 490.000,00
29	POLTRONA REBATIVEL	200	R\$ 2.490,00	R\$ 498.000,00
30	MESA COMPUTADOR	100	R\$ 1.390,00	R\$ 139.000,00
31	LONGARINA 3 LUGARES ENCOSTO PP E ASSENTO ESTOFADO	50	R\$ 2.190,00	R\$ 109.500,00
32	LONGARINA 3 LUGARES ENCOSTO E ASSENTO ESTOFADO	50	R\$ 2.490,00	R\$ 124.500,00
33	CADEIRA EMPILHAVEL	500	R\$ 350,00	R\$ 175.000,00
34	QUADRO BRANCO LISO 1.20 x 2.00	100	R\$ 1.090,00	R\$ 109.000,00
35	QUADRO BRANCO LISO 1.20 x 3.00	100	R\$ 1.890,00	R\$ 189.000,00
36	QUADRO BRANCO LINE 1.20 x 2.00	100	R\$ 1.690,00	R\$ 169.000,00
37	MODULO DE ARMAZENAMENTO DE AGUA GELADO EM AÇO INOX	100	R\$ 3.200,00	R\$ 320.000,00
38	BEBEDOURO ADULTO	100	R\$ 1.980,00	R\$ 198.000,00
39	BEBEDOURO CONJUGADO INFANTIL	100	R\$ 2.490,00	R\$ 249.000,00
40	FOGÃO INDUSTRIAL COM FORNO 4 QUEIMADORES	50	R\$ 3.690,00	R\$ 184.500,00
41	FOGÃO INDUSTRIAL SEM FORNO 4 QUEIMADORES	50	R\$ 2.190,00	R\$ 109.500,00
42	FOGÃO INDUSTRIAL COM FORNO 6 QUEIMADORES	50	R\$ 4.890,00	R\$ 244.500,00
43	FREEZER HORIZONTAL DUPLA FUNÇÃO	50	R\$ 6.330,00	R\$ 316.500,00
44	FREEZER VERTICAL DUPLA FUNÇÃO	50	R\$ 6.880,00	R\$ 344.000,00

45	GELADEIRA BRANCA FROST FREE	50	R\$ 6.590,00	R\$ 329.500,00
46	LIQUIDIFICADOR INDUSTRIAL 6L	100	R\$ 1.950,00	R\$ 195.000,00
47	TV 50"	200	R\$ 4.990,00	R\$ 998.000,00
48	MONITOR PROFISSIONAL 65P	100	R\$ 21.900,00	R\$ 2.190.000,00
49	MONITOR PROFISSIONAL 75P	100	R\$ 27.900,00	R\$ 2.790.000,00
50	TELA INTERATIVA 75P	50	R\$ 39.900,00	R\$ 1.995.000,00
51	PROJETOR MULTIMÍDIA	50	R\$ 6.980,00	R\$ 349.000,00
52	IMPRESSORA LASER	100	R\$ 3.290,00	R\$ 329.000,00
53	AR CONDICIONADO 12000 BTU'S	150	R\$ 2.990,00	R\$ 448.500,00
54	AR CONDICIONADO 18000 BTU'S	150	R\$ 4.190,00	R\$ 628.500,00
55	AR CONDICIONADO 24000 BTU'S	150	R\$ 5.390,00	R\$ 808.500,00
56	AR CONDICIONADO 30000 BTU'S	150	R\$ 7.290,00	R\$ 1.093.500,00
57	IMPRESSORA MULTIFUNCIONAL	100	R\$ 3.790,00	R\$ 379.000,00
58	BERÇO	150	R\$ 980,00	R\$ 147.000,00
59	COLCHÃO PARA BERÇO DENSIDADE D18	150	R\$ 395,00	R\$ 59.250,00
60	KIT ENXOVAL PARA BERÇO	300	R\$ 290,00	R\$ 87.000,00
61	LIXEIRA SELETIVA PLÁSTICO 4 PEÇAS	100	R\$ 1.990,00	R\$ 199.000,00
62	LIXEIRA COM PEDAL PLASTICA 50 LITROS	100	R\$ 390,00	R\$ 39.000,00
63	LIXEIRA COM PEDAL PLASTICA 100 LITROS	100	R\$ 569,00	R\$ 56.900,00
64	LIXEIRA INOX 30 LITROS COM PEDAL	100	R\$ 495,00	R\$ 49.500,00
65	LIXEIRA INOX 50 LITROS COM PEDAL	100	R\$ 690,00	R\$ 69.000,00
66	LIXEIRA INOX 100 LITROS COM PEDAL	100	R\$ 1.490,00	R\$ 149.000,00
67	CAMA EMPILHAVEL	500	R\$ 350,00	R\$ 175.000,00
68	ESCORREGADOR GRANDE	100	R\$ 1.200,00	R\$ 120.000,00
69	GIRA-GIRA	200	R\$ 1.800,00	R\$ 360.000,00
70	TATAME M2	5000	R\$ 99,00	R\$ 495.000,00
71	GANGORRA MOTO	50	R\$ 259,00	R\$ 12.950,00
72	GANGORRA GALINHA DUPLA	50	R\$ 359,00	R\$ 17.950,00
73	GANGORRA DOG	50	R\$ 259,00	R\$ 12.950,00
74	TUNEL LUDICO	50	R\$ 3.880,00	R\$ 194.000,00
75	CASINHA INFANTIL	50	R\$ 5.280,00	R\$ 264.000,00
76	CONTÊINER PEDAGÓGICO BLOCOS DE MONTAR	50	R\$ 1.390,00	R\$ 69.500,00
77	KIT BRINQUEDO RECREAÇÃO 100M2	50	R\$ 150.000,00	R\$ 7.500.000,00
<b>VALOR TOTAL (GLOBAL)</b>				<b>R\$ 156.405.500,00</b>

BELO HORIZONTE, 1º (primeiro) de agosto de 2022.

  
 "CONSÓRCIO ATENAS"  
 [CONSÓRCIO PROMITENTE]  
 [por representação legal]



MINAS GERAIS

Câmara Municipal

AVISO DE EDITAL DE CHAMAMENTO PÚBLICO Nº 001/22 - PROCESSO Nº 043/2022

Torna público o chamamento público de acordo com a Lei 8.666/93 e alterações posteriores tendo como objeto prospectar empresa interessada na prestação do refilado serviço, a elaboração de projeto arquitetônico e projeto complementares de engenharia, contemplando estudos preliminares, projeto básico, projeto executivo e planta quantitativa, conforme Termo de Referência Anexo I do Edital, no dia 19/10/2022, no horário das 10:30 hs. O edital está disponível pelo site www.cmcavalia.mg.gov.br. Comissão Permanente de Licitação

3 cm -04 1697233 - I

AVISO DE EDITAL DE PREGÃO

Nº 008/22 - PROCESSO Nº 045/2022

Torna público que fará licitação na modalidade Pregão Presencial do tipo MENOR PREÇO GLOBAL de acordo com a Lei 10.520/02 e alterações posteriores tendo como objeto a contratação de empresa para eventual aquisição de placa em aço inox e moldagens, broches pini, conforme descrito no Anexo I do Edital, no dia 19/10/2022, entrega de envelopes até 13:00 hs, abertura 13:30 hs. O edital poderá ser retirado na sede da CMSP, ou pelo site www.cmcavalia.mg.gov.br. Carolina Lusa da Cruz Prates - Pregoeira

3 cm -04 1697729 - I

Nova Ponte

Prefeitura Municipal

PROCESSO 083/2022

TIPO CREDENCIAMENTO Nº 005 2022 - AVISO O Presidente da Comissão Permanente de Licitação de Nova Ponte, no uso de suas atribuições legais, torna público que fará licitação na modalidade ENQUILIBRIDADE, TIPO CREDENCIAMENTO Nº 005 2022, de pessoa jurídica para prestação de serviços de limpeza, manutenção e higienização de pessoas com dependência química que atendam às exigências contidas no edital, sendo que a abertura dos trabalhos da Comissão Julgadora, com recebimento das propostas, dar-se-á no dia 20/10/2022 às 13:00 horas, no divórcio de compras da Secretaria Municipal de Administração e Finanças. O edital com todas as disposições pertinentes encontra-se a disposição dos interessados no divórcio de compras da Secretaria Municipal de Administração e Finanças. Prefeitura Municipal de Nova Ponte - MG 03 de Outubro de 2022. João Marcos Naves Silveira. Presidente da Comissão Permanente de Licitação

4 cm -03 1697822 - I

Nova União

Prefeitura Municipal

AVISO DE LICITAÇÃO - PROCESSO 117/2022

TOMADA DE PREGÃO 006/2022

TORNA PÚBLICO para conhecimento dos interessados a TOMADA DE PREGÃO do tipo MENOR PREÇO que constitui o objeto da presente licitação a contratação de Empresa para Execução de Inventariação, Assessoria e Oramento na via de acesso ao Bairro Carmo de União conforme especificações contidas no termo de referência e projeto básico do Edital, cujas especificações encontram-se detalhadas no Termo de Referência. A entrega dos envelopes e abertura será no dia 25/10/2022 às 09:30 horas na sala de licitação da Prefeitura de Nova União/MG. Maiores informações e instrumento convocatório através do site: http://www.novouniao.mg.gov.br/ ou e-mail licitacao@novouniao.mg.gov.br ou pelo telefone (31) 3685-1255 - Nova União, 04/10/2022 - Ailton Antônio Guimarães Rosa, Pregoeira

6 cm -04 1697598 - I

PROCESSO 094 2022 PREGÃO PRESENCIAL 019 2022

TORNA PÚBLICO para conhecimento dos interessados o Pregão Presencial que constitui o objeto da presente licitação o Registro De Preços para futura e eventual aquisição de Recargas de GÁS LIQUEIFIEITO de petróleo e ÁGUA MINERAL para as diversas Secretarias do Município de Nova União/MG, cujas especificações encontram-se detalhadas no Termo de Referência. A entrega dos envelopes e abertura será no dia 19/10/2022 às 09:30 horas na sala de Licitação da Prefeitura de Nova União/MG. Maiores informações e instrumento convocatório através do site: http://www.novouniao.mg.gov.br/ ou e-mail licitacao@novouniao.mg.gov.br ou pelo telefone (31) 3685-1255 - Nova União, 04/10/2022 - Ailton Antônio Guimarães Rosa, Pregoeira

6 cm -04 1697598 - I

Ouro Preto

Prefeitura Municipal

TOMADA DE PREÇOS Nº 012/2022

Torna público edital, nos termos propostos, reabertura da Tomada de Preços nº 012/2022 - contratação de serviço especializado para a elaboração dos estudos e produtos técnicos referentes ao Dossiê de Registro de Preços de Nova Senhora da Conceição da Lapa - Antônio Pereira com patrocínio unilateral de acordo com o Projeto Protocolo dos envelopes de habilitação e proposta de preços até às 08h30min do dia 21/10/2022, início da sessão dia 21/10/2022 às 09h00min. Edital no site www.ouropreto.mg.gov.br. Informações: (31) 3559-3301. Elis R.Silva - Presidente da CPL/PMOP.

PREGÃO PRESENCIAL Nº 067 2022

Torna público Pregão Presencial nº 067/2022 objeto aquisição de materiais de construção, elétricos e hidráulicos destinados ao reparo das Unidades de Saúde de Ouro Preto. Início da sessão às 09:00 horas do dia 19 de outubro de 2022. Edital no site www.ouropreto.mg.gov.br, link Licitações. Maiores informações: (31) 3559-3301. Fábio Rodrigues Braga - Pregoeiro

4 cm -04 1697733 - I

DIÁRIO DOS MUNICÍPIOS MINEIROS

Padre Paraíso

Prefeitura Municipal

AVISO DE LICITAÇÃO - PREGÃO ELETRÔNICO Nº 016/2022 O Município de Padre Paraíso/MG anuncia que abrirá Processo Licitatório Nº 148/2022, Modalidade Pregão Eletrônico Nº 016/2022, cujo objeto é a aquisição de máquina agrícola combinada (tratores) Marca Nº 923081/2021 - Plataforma - Brasil Nº 59086/2021 firmado com o Ministério da Agricultura, Pecuária e Abastecimento - Mapa e Município de Padre Paraíso/MG, para atender as necessidades da Secretaria Municipal de Desenvolvimento Sustentabilidade, Agricultura, Pecuária e Abastecimento de Padre Paraíso/MG. A abertura será dia 19/10/2022. Início do envio de propostas às 08h30min do dia 05/10/2022, fim do envio de propostas às 08h30min do dia 19/10/2022 e abertura das propostas às 09h00min do dia 19/10/2022 através do site: http://compra.com.br. Informações: Tel/Fax: (33) 3534-1259 com Mirian Jardim Costa Reis - Presidente da CPL, pelo e-mail: licitacao@gmail.com / licitacao@padreparaiso.mg.gov.br ou pelo site: www.padreparaiso.mg.gov.br.

4 cm -04 1697405 - I

Pai Pedro

Prefeitura Municipal

PROCESSO LICITATORIO Nº 0106/2022.

AVISO DE LICITAÇÃO - Pregão Presencial Nº 016/2022-SRP. Torna público o aviso de licitação objetivando aquisição parcelada de máquinas diversas, desdobladas e normais e outros correlatos, para manutenção das secretarias desta municipalidade. Credenciamento: 19/10/2022 às 08h15min, Abertura 19/10/2022 às 08h30min. Interessados manter contato (18) 38318102, diretamente na sede do município ou no Portal de Transparência. Pai Pedro/MG-04/10/2022 - Elisete Tasso/P Santos-Pregoeira.

PROCESSO LICITATORIO Nº 0107/2022. Aviso de Licitação Pregão Eletrônico Nº 029/2022-SRP. Torna público o aviso de licitação, objetivando aquisição de veículo 06m para atender as necessidades da Vigilância Sanitária e Secretaria Municipal de Saúde desta municipalidade. Recebimento das Propostas: de 05/10/2022 às 07:00h até 18/10/2022 até 07:30h - Abertura das Propostas: 18/10/2022 às 08:00h - Início do Sessão de Dupla de Preços: 18/10/2022 às 08:15h. Interessados manter contato pelo endereço eletrônico site: www.portalcomprapublica.com.br, Portal de Transparência, ou ainda, no Setor de Licitações do município, endereço Rua São Pedro, 518, Centro, Pai Pedro/MG-04/10/2022 - Elisete Tasso/P Santos-Pregoeira

3 cm -04 1697433 - I

Pains

Prefeitura Municipal

AVISO DE PUBLICAÇÃO DE LICITAÇÃO DO PREGÃO 057/2022

A Prefeitura Municipal de Pains torna público a todos os interessados a realização do Processo Licitatório Nº 213/2022, Modalidade: Pregão Presencial Nº 057/2022. Objeto: Aquisição de cestas de natal para distribuição aos servidores públicos ativos, inativos, efetivos, contratados, cedidos, estagiários e membros do Conselho Tutelar do Município de Pains/MG. Abertura de Sessão: às 08h do dia 21 de outubro de 2022. Local: Setor de Licitações, situado à Praça Juvencio Rabeck, 164 - Centro - Pains/MG. Tel: (37) 3323-1255. Karina Paula Rodrigues Silva, Pregoeira. E-mail: www.pains.mg.gov.br

3 cm -04 1697465 - I

Pará de Minas

Prefeitura Municipal

2º ADENDAO PREGÃO ELETRÔNICO Nº 086/2022 - PRC Nº 403/22 - RP 043/2022

O Pregoeiro oficial do Município de Pará de Minas-MG, vem através deste instrumento, quem possa interessar, a proposta do 2º Adendo ao PREGÃO ELETRÔNICO Nº 086/2022 - PRC Nº 403/22 - RP 043/2022. O Adendo encontra-se disponível na íntegra nos sites: www.parademinas.mg.gov.br/licitacoes e www.bonnelicita.com.br. Pará de Minas, 04 de outubro de 2022. Anderson José Guimarães Viana -Pregoeiro Oficial

2 cm -04 1697449 - I

Paraopeba

Prefeitura Municipal

PREGÃO ELETRÔNICO Nº 071/2022, PROCESSO Nº 154/2022. A Prefeitura Municipal De Paraopeba/MG, por intermédio da Divisão de Compras Licitações, Contratos e Convênios, realizará a Licitação na Modalidade Pregão Eletrônico, em sessão a ser realizada na Plataforma de Licitação Licitap Digital (www.licitapdigital.com.br) no dia 19 de outubro de 2022, às 09h30 horas. RECEBIMENTO DE PROPOSTAS: ÀS 09:29 HORAS DO DIA 19/10/2022. Pregão localizado na Rua América Barboza nº 13, Centro, nesta Referência: Objeto: Contratação de Empresa para Fomento/Fornecimento de Charvato Algodão de Praia 10x10. Cópia do edital poderá ser obtidas no endereço supra e nos sites www.licitapdigital.com.br e www.paraopeba.mg.gov.br. Informações através do telefone: (31) 3714-1412, no horário de 13:00 às 17:00 horas e através do e-mail: licitacao@paraopeba.mg.gov.br. Paraopeba/MG 04 de outubro de 2022. Andréa Cecília Mello - Prefeitura Municipal

4 cm -04 1697476 - I

Passa Tempo

Prefeitura Municipal

PAV-082/2022 - PREGÃO PRESENCIAL SRP Nº 023/2022. Abertura: 19/10/2022 às 13:00 horas. Objeto: Registro de Preço para prestação de serviços de limpeza para coleta de lixo da obra, necessária à instalação dos serviços municipais, conforme mencionado no Anexo I, pelo interessado: Carlos Edil. Valor: R\$ 1.000,00. Endereço: Rua Manoel de Almeida, 117, 31311-013 - Loteal. Licitação@passatempo.mg.gov.br - Site: Edital@passatempo.mg.gov.br

2 cm -04 1697279 - I

Passos

Prefeitura Municipal

PREGÃO ELETRÔNICO Nº 039/2022 - PROC. ADM. Nº 132/2022

O Município de Passos/MG, torna público a realização de licitação para a aquisição de materiais de limpeza a serem utilizados para atender a Prefeitura do Município de Passos/MG, através do PRO/GAO ELETRÔNICO, Sistema de Registro de Preços, do tipo Menor Preço por Item, conforme especificações constantes desta Instrução e seus anexos. O Edital está à disposição nos sites: http://portalcomprapublica.com.br, portal de transparência do município, www.licitacao.com.br ou através do e-mail: licitacao@passos.mg.gov.br - Site: Edital@passos.mg.gov.br. Passos, MG, 04 de outubro de 2022. Diego Rodrigo de Oliveira - Prefeitura Municipal

3 cm -04 1697483 - I

Patos de Minas

Prefeitura Municipal

AVISO DE HOMOLOGAÇÃO DO PREGÃO ELETRÔNICO Nº 75/2022 -

Objeto: Contratação de empresa especializada em cesso de direito de preferência de materiais de limpeza, para manutenção e conservação de veículos de implantação, integração dos dados, manutenção preventiva, tratamento, reparos e substituição de peças de veículos em distritos urbanos, com o favor da licitação. Processo nº 001/2022. Licitação nº 001/2022. Valor do lote 01 com o valor global de R\$26.287.186,80 (vinte e seis milhões, duzentos e oitenta e sete mil, cento e oitenta e seis reais e oitenta centavos). Maiores informações disponíveis nos sites: www.patosdeminas.mg.gov.br e www.licitacao.com.br. Patos de Minas, 03 de outubro de 2022. Ana Paula Lara de Vasconcelos Ramos - Secretária Municipal de Administração

3 cm -04 1697538 - I

Consórcio Público Intermunicipal de Desenvolvimento Sustentável do Alto Paranaíba - CISPAR

HOMOLOGAÇÃO E ADJUDICAÇÃO DO RDC Nº 01/2022

Cesar Cezario de Almeida Filho, no uso de suas atribuições legais, torna público a todos os interessados a realização do Registro de Preços para construção de estruturas físicas, painéis, materiais (forn) e equipamentos, necessários ao integral funcionamento das atividades finalísticas das Secretarias de Educação dos Municípios de sua região de abrangência ao Consórcio Empresarial Almas, registrado sob o CNPJ nº 48.019.170-00/14, com endereço Rua da Itália, nº 2727, Jd. Itá, s. 5, Bairro Serrinha, Belo Horizonte, Minas Gerais. CEP: 30.160-012, pelo valor de R\$ 156.000,00. O presente Processo encontra-se devidamente instruído. Patos de Minas, 28/09/2022. Registro e publicação: Cesar Cezario de Almeida Filho e Presidente CISPAR.

AVISO DE LICITAÇÃO - PREGÃO ELETRÔNICO Nº 07/2022. Modalidade: RDC Integrado nº 01/2022. Objeto: Registro de Preços para contratação de estruturas físicas, painéis, materiais (forn) e equipamentos, necessários ao integral funcionamento das atividades finalísticas das Secretarias de Educação dos Municípios de sua região de abrangência. Valor da Ata: R\$ 156.000,00. Vigência: 29/09/2022 a 28/09/2023. Detentor da Ata: Consórcio Empresarial Almas, registrado sob o CNPJ nº 48.019.170-00/14, com endereço Rua da Itália, nº 2727, Jd. Itá, s. 5, Bairro Serrinha, Minas Gerais, CEP: 30.160-012, Patos de Minas/MG, 29/09/2022. Cesar Cezario de Almeida Filho - Presidente.

AVISO DE LICITAÇÃO - PREGÃO ELETRÔNICO Nº 07/2022. Modalidade: Homologação e Adjucação do resultado do Processo Licitatório nº 07/2022. Objeto: Registro de Preços para prestação dos serviços de manutenção da infraestrutura viária e demais serviços conexos. Valor da Ata: R\$ 155.158.435,10. Vigência: 05/10/2022 a 04/10/2023. Detentor da Ata: Consórcio IFPA Transal Atlântico, CNPJ nº 48.166.236-00/19, estabelecido à Avenida Presidente Antônio Carlos, nº 8.111, bairro São Luiz, na cidade de Belo Horizonte, Estado de Minas Gerais. CEP: 31.275-083, pelo valor de R\$ 155.158.435,10 vez que o Processo se encontra devidamente instruído. Patos de Minas, 02/10/2022. Registro-se e publico-se: Cesar Cezario de Almeida Filho - Presidente CISPAR.

EXTRATO DA ATA DE REGISTRO DE PREÇOS Nº 12/2022. Modalidade: Pregão Eletrônico nº 07/2022. Objeto: Registro de Preços visando a contratação de empresa para prestação dos serviços de engenharia para manutenção de infraestrutura viária e demais serviços conexos. Valor da Ata: R\$ 155.158.435,10. Vigência: 05/10/2022 a 04/10/2023. Detentor da Ata: Consórcio IFPA Transal Atlântico, CNPJ nº 48.166.236-00/19, estabelecido à Avenida Presidente Antônio Carlos, nº 8.111, bairro São Luiz, na cidade de Belo Horizonte, Estado de Minas Gerais. CEP: 31.275-083. Patos de Minas/MG, 02/10/2022. Cesar Cezario de Almeida Filho - Presidente. HOMOLOGAÇÃO E ADJUDICAÇÃO DO PREGÃO ELETRÔNICO Nº 09/2022. Homologação e Adjucação do resultado do Processo Licitatório nº 09/2022. Pregão Eletrônico nº 09/2022 cujo objeto é a contratação de empresa para aquisição eventual, fornecimento e prestação de serviços de engenharia para manutenção da infraestrutura viária e demais serviços conexos. Valor da Ata: R\$ 155.158.435,10. Vigência: 05/10/2022 a 04/10/2023. Detentor da Ata: Consórcio IFPA Transal Atlântico, CNPJ nº 48.166.236-00/19, estabelecido à Avenida Presidente Antônio Carlos, nº 8.111, bairro São Luiz, na cidade de Belo Horizonte, Estado de Minas Gerais. CEP: 31.275-083. Patos de Minas/MG, 02/10/2022. Cesar Cezario de Almeida Filho - Presidente.

QUARTA-FEIRA, 05 DE OUTUBRO DE 2022 - 9

EXTRATO DA ATA DE REGISTRO DE PREÇOS Nº 13/2022. Modalidade: Pregão Eletrônico nº 09/2022. Objeto: Registro de Preços para aquisição eventual, fornecimento da infraestrutura de saneamento para demarcação viária. Valor da Ata: R\$ 1.090.290,00. Vigência: 05/10/2022 a 04/10/2023. Detentor da Ata: Via Paraná Indústria e Comércio de Tintas Eireli, CNPJ Nº 34.216.708.0001/04, com sede na Rodovia Herculino Antônio Pennacchi, 1471 - KM 05 - PR-44 Bairro Lotes da Rodovia Herculino Antônio Pennacchi, Rolândia/PR. CEP: 86.606-850. Patos de Minas/MG, 04/10/2022. Cesar Cezario de Almeida Filho - Presidente

15 cm -04 1697634 - I

Paulistas

Prefeitura Municipal

PREGÃO ELETRÔNICO Nº 050/2022. Extrato do Edital A Prefeitura Municipal de Paulistas/MG, torna público que realizará o Processo Licitatório nº 085/2022. Objeto: Registro de Preços para aquisição parcelada de Cabos elétricos, tubo de aço, fôrmas e materiais e peças de reposição para atender às necessidades das Secretarias de Paulistas/MG. Entrega das propostas a partir do dia 05 de outubro de 2022 no site do município; às 08h00min. Informações pelo E-mail: licitacao@paulistas.mg.gov.br. O Edital e demais anexos encontra disponível no site do município; https://paulistas.mg.gov.br ou portal: https://licitacao.com.br. Informações e esclarecimentos por telefones ou via e-mail: licitacao@paulistas.mg.gov.br. Em caso de discordância de informações entre o portal: https://licitacao.com.br e o site oficial do município: https://paulistas.mg.gov.br, prevalecerá as informações do site oficial. https://paulistas.mg.gov.br. Paulistas, 04 de outubro de 2022. Marian Soares Fernandes dos Reis - Pregoeira Municipal de Paulistas/MG

4 cm -04 1697651 - I

Pedra Azul

Prefeitura Municipal

PP-SRP 058/2022 Prefeitura de Pedra Azul/MG, torna-se público a realização do PP-SRP 058/2022, tipo Menor Preço Por Item, em 17/10/2022 às 09:00 hs, objetivando o registro de preços para aquisição eventual de roupas de cama, mesa e banho para atendimento das instituições de ensino e serviços de limpeza e conservação em geral. Licitação com informações e empresa equipada. Edital com informações complementares no site www.pedraazul.mg.gov.br

JOVINO JARDIM FREITAS SOUZA - Pregoeiro Oficial

PP-SRP 059/2022 Prefeitura de Pedra Azul/MG, torna-se público a realização do PP-SRP 059/2022, tipo menor preço por item, em 18/10/2022 às 09:00 horas, objetivando registro de preços para aquisição eventual de farragem e serviços de limpeza e conservação em geral. Licitação com informações e empresa equipada. Edital com informações complementares no site www.pedraazul.mg.gov.br

JOVINO JARDIM FREITAS SOUZA - Pregoeiro Oficial

TOMADA DE PREÇOS Nº 015 2022. Prefeitura de Pedra Azul/MG, torna-se público a realização do Processo Licitatório de nº 124/2022, na modalidade Tomada de Preços nº 015 2022, tipo Menor Preço Global Por Lote, em 20/10/2022 às 09h 00min, objetivando a contratação de empresa especializada para construção de estrutura física e soldagem em geral. Licitação com informações e empresa equipada. Edital com informações complementares no site www.pedraazul.mg.gov.br

Ricardo Lucas Matos Costa - Presidente da CPL

7 cm -04 1697555 - I

Pedra do Anta

Prefeitura Municipal

EXTRATO DA 1ª TERMO ADITIVO AO CONTRATO Nº 065/2022 - PROCESSO 238/2022. TOMADA DE PREÇOS 006/2022. Objeto: Contratação de empresa para execução de obra de melhoramento de vias públicas e em pavimentação asfáltica nas Ruas José Teixeira de Oliveira e Prefeito João Filipe, em atendimento ao Convênio nº 1910000392/2021 entre o Município de Pedra do Anta/MG e a Secretaria de Estado de Governo CONTRATADA: MS PAVIMENTAÇÃO FIRRELI inscrita no CNPJ sob o nº 26.088.941.0001/12. Valor inicial do Contrato: R\$ 303.244,57. Valor do Aditivo: R\$ 11.351,59. Acréscimo de 3,74% c/c base no Art.65, § 1º da Lei 8666/93. Pedra do Anta/MG, 30 de setembro de 2022. Eduardo José Viana - Prefeitura Municipal

4 cm -04 1697596 - I

Pedra Dourada

Prefeitura Municipal

EDITAL DE LICITAÇÃO Nº 087/2022. Torna público a abertura do Edital Nº 076/2022 na modalidade PP: Nº 036/2022 a ser realizada às 09:30h do dia 18/10/2022. Objeto: Registro de Preços para futura e eventual prestação de serviços em recuperação, conforme especificações constantes no Termo de Referência, em atendimento as demandas da Secretaria Municipal de Obras de Pedra Dourada - MG, através do site www.pedradourada.mg.gov.br ou pelo e-mail: licitacao@pedradourada.mg.gov.br. Pedra Dourada 04/10/2022. Governador Apolinário - Pregoeiro

2 cm -04 1697660 - I



Documento assinado eletronicamente com fundamento no art. 6º do Decreto nº 47.222, de 26 de julho de 2017. A autenticidade deste documento pode ser verificada no endereço http://www.jornalminasgerais.mg.gov.br/autenticidade, sob o número 320221004204830029.